SV magazin

SV LIPPSTADT 08

Ehrliche Emotionen.

Ausgabe 5, 15.10.2017

Stadionmagazin SV Lippstadt 08 e.V.

OBERLIGA WESTFALEN

www.svlippstadt08.de

Bild: DER PATRIOT

UNSER GEGNER

HAMMER SPVG

→ S. 6

SPONSOR DES TAGES

Unser Co-Sponsor ASO GmbH Antriebs- und Steuerungstechnik → S. 26

NACHLESE

Meisterschaftsspiele in Hassel und in Brünninghausen → S. 22/24

TRAINER-INTERVIEW

Interview mit Gästetrainer Sven Hozjak → S. 7

Lippstadt · ASO Safety Solutions · BHTC Comfort in Motion · HELLA · Wilhelm Knepper · LIEBELT Böden · LIEBELT Gruppe · WDS · Weissenburg

IMPRESSUM UND KONTAKT

Herausgeber
SV Lippstadt 08 e.V.

Anzeigenannahme
WDS GmbH
anzeigenmaterial@svlippstadt08.de

Gestaltung
WDS GmbH
Weißenburger Str. 15
59557 Lippstadt
Telefon 02941 2890-0
Telefax 02941 2890-280

Druck
Graphische Betriebe STAATS GmbH
Roßfeld 8, 59557 Lippstadt
Telefon 02941 2903-0
Telefax 02941 2903-43

www.svlippstadt08.de

Das Präsidium
Präsident
Thilo Altmann

Präsidiumsmitglied
Manfred Räker
(Liegenschaften/Infrastruktur)

Präsidiumsmitglied
Kurt Gerstenberger
(Schatzmeister)

Der Aufsichtsrat
Aufsichtsratsvorsitzender
Norbert Loddenkemper

stv. *Aufsichtsratsvorsitzender*
Helmut Friedrich

Aufsichtsratsmitglieder
Dirk Bracht, Jörg Klocke,
Carsten Knepper

Geschäftsstelle
Brigitte Rühlemann,
Cornelia Bottenbruch

Telefon 02941 9686998
Telefax 02941 9687333
Mobil 0171 3872274 (B. Rühlemann)
Mobil 0175 2459187 (C. Bottenbruch)
E-Mail office@svlippstadt08.de

Öffnungszeiten
Mo. Do. und Fr. 16:00 bis 18:00

Hausanschrift
Stadion „Am Bruchbaum“
Wiedenbrücker Str. 83b,
59555 Lippstadt

Postanschrift
SV Lippstadt 08 e.V.
Postfach 2646, 59536 Lippstadt

Liebe Mitglieder und Fans des SV 08, sehr geehrte Gäste,

zum fünften Meisterschaftsheimspiel in der Oberliga-Saison 2017/2018 gegen die Hammer Spielvereinigung heiße ich Sie im Namen des Präsidiums und Aufsichtsrats vom SV Lippstadt 08 recht herzlich willkommen. Unser besonderer Gruß geht an die Mannschaft, Trainer, Offiziellen und an die mitgereisten Fans unserer Gäste aus dem benachbarten Hamm.

Lassen Sie uns erst gar nicht lange drum herum reden: Der SV Lippstadt 08 respektive unsere 1. Mannschaft befindet sich aktuell in einer sportlich schweren Situation. Die letzten Spiele und Ergebnisse waren nicht nur unbefriedigend, sondern zum Teil wirklich deprimierend. Eine nachvollziehbare Erklärung, warum wir nach einem wirklich hervorragenden Saisonauftakt in so eine „Abwärtsspirale“ geraten sind, können wir momentan nicht liefern. Natürlich hat eben diese Momentaufnahme letztendlich zur Freistellung unseres Cheftrainers Stefan Fröhlich geführt, wobei dies nicht immer ein probates „Allheilmittel“ für einen Turnaround zu neuem sportlichen Erfolg bedeutet, wie die erneute Niederlage in Brünninghausen beweist. Wir waren bis zuletzt gewillt, den Mechanismen (auch) des (Amateur-)Fußballs zu trotzen, sprich an der Zusammenarbeit mit Stefan Fröhlich festzuhalten, auch wenn uns dies starken Gegenwind und Unverständnis eingebracht hat. Schlussendlich mussten wir aber erkennen, dass die Situation zu verfahren war und wir im Interesse des Vereins neue Impulse setzen müssen.

Hierbei, und dabei lasse ich uns Verantwortliche, speziell mich selber, nicht aus der Verantwortung, haben wir vor allem kommunikativ nicht immer die beste Figur abgegeben. Es ist jedoch ein Beleg meiner vorangegangenen Ausführungen, dass wir bis zuletzt an unserem Cheftrainer festhalten wollten. Das bedeutet im Nachhinein aber nicht, dass wir uns jedweder Kritik entziehen wollen, sondern vielmehr die Verantwortung übernehmen und zu Fehlern stehen, uns dafür auch bei allen Mitgliedern, Fans und Freunden des SV 08 entschuldigen. Seien Sie versichert, dass wir daraus unsere Lehren ziehen und zukünftig anders handeln werden. Unabhängig davon ist es aber meine absolute Überzeugung, dass man den Personen, denen man die sportliche Verantwortung überträgt, auch in schwierigen Zeiten bedingungslos den Rücken stärken muss. Unter dieser Prämisse haben wir uns nach der Freistellung von Stefan Fröhlich auch bewusst für Nick Weber entschieden. Wir werden einen Teufel tun und Nick mit dem Zusatz „Cheftrainer auf eine bestimmte Zeitspanne“ versehen, sondern sehr genau beobachten, mit welcher Methodik er versuchen wird, den „Bock umzustoßen“. Von seinem Willen und Engagement musste uns niemand überzeugen, diese Attribute zeichneten ihn von Beginn an aus.

Ich weiß natürlich, dass die Erwartungshaltung im Umfeld des SV Lippstadt 08 der aktuellen Situation diametral entgegensteht. Dagegen ist auch nichts einzuwenden, denn auch wir Verantwortliche haben uns das alles zum jetzigen Zeitpunkt „etwas“ anders vorgestellt. Ich appelliere jedoch an alle Fans und Freunde unseres Vereins, die Mannschaft speziell in solch einer schwierigen Situation nicht allein zu lassen, sie vielmehr noch intensiver zu unterstützen, damit wir gemeinsam (!!!) aus der misslichen Lage herausfinden und einmal mehr beweisen, wie stark dieser Verein im Ganzen ist. Und, bei aller momentan vorhandenen, enttäuschten Erwartungshaltung: Das haben die Jungs auch verdient, denn es sind weder schlechte Fußballer noch Charaktere in diesem Team. Ich bin nah genug an sportlicher Leitung, Trainerteam und Mannschaft dran, um für diese Aussage meine Hand ins Feuer zu legen. Und ich bin mir mehr als sicher, dass wir uns aus dem aktuellen Stimmungstief befreien, sofern jeder seinen Teil dazu beiträgt. Vielleicht und hoffentlich schon am heutigen Spieltag, gegen einen allerdings sehr starken Gegner aus Hamm, der mit Sicherheit keine Rücksicht auf unsere Probleme nehmen wird, sondern einzig auf die Mitnahme von drei Punkten aus ist.

Lassen Sie uns diesem Vorhaben des heutigen Gastes als echte Einheit gegenübertreten und versuchen, es mit allen kämpferischen, und dann vielleicht auch wieder spielerischen Mitteln zu verhindern. In einem sportlich-fairen Rahmen, versteht sich!

Ihr Thilo Altmann
Präsident

INHALT

Anstoß **3**

Unser Gegner
Story **6**
Trainer-Interview **7**

Die Kader
Mann gegen Mann **9**

Die Oberliga Westfalen
Tore, Spiele und Tabelle... **11**

Unser Team
Von A – Z **15**

Die Saisonstatistik
Daten, Namen, Fakten ... **16/17**

Unsere Jugend
Ergebnisse und Tabellen **20**

Nachlese
Meisterschaftsspiel in Hassel **22**
Meisterschaftsspiel in Brünninghausen **24**

Sponsor des Tages
ASO GmbH Antriebs- und Steuerungstechnik ... **26**

Impressum und Kontakt **2**

Fußball genießen!
Ob Zuhause oder im Stadion -
Fußball ist mit guten Freunden und WEISSENBURG Pilsener immer ein besonderer Genuss.
SV LIPPSTADT 08
WEISSEN BURG Pilsener
SV LIPPSTADT 08
Ehrliche Emotionen
SEIT 1734
HARMONIE AUS HOPFEN UND MALZ
WEISSEN BURG
Pilsener

BESIEGEN SIE DEN REGEN. MIT HELLA WISCHERBLÄTTERN.

Regen kann für Autofahrer ein unangenehmer Gegner sein. Ein Glück, dass es dagegen eine gute Strategie gibt: Wischerblätter von HELLA – damit haben Sie auch bei schwierigen Platzverhältnissen immer beste Sicht. Und dank HELLA EASYCHANGE wird der Wischerblatt-Austausch zum Kinderspiel: mit nur wenigen Handgriffen ist der Wechsel in kürzester Zeit erledigt. So gewinnen Sie ein Regenspiel schon deutlich eher als nach 90 Minuten!

www.hella.com/wiperblades

HELLA KGaA Hueck & Co.
Rixbecker Straße 75
59552 Lippstadt/Germany
www.hella.com

Technologie mit Weitblick

HELLA

UNSER GEGNER

KEIN WIEDERSEHEN MIT KAPITÄN MORITZ KICKERMANN

Hammer SpVg
gegründet 1903

Anschrift des Vereins
Jürgen-Graef-Allee 13
59065 Hamm

Tel.: +49 (0) 2381-20645

E-Mail
info@hammerspvg.de

Internet
http://www.hammerspvg.de/

Stadion
EVORA-Arena
ehem. Mahlberg-Stadion
(8.000 Plätze)

Trainer
Sven Hozjak, geb. 18. März 1981,
zuletzt Trainer TuS Haltern
(seit 1. Juli 2016)

Defensive der Hammer SpVg nur schwer zu knacken

Seit zwei Spielzeiten sitzt bei der Hammer SpVg, die am heutigen Sonntag (ab 15 Uhr) ihre Visitenkarte beim SV Lippstadt 08 abgibt, Sven Hozjak auf der Trainerbank. Der 36-Jährige, der während seiner aktiven Karriere unter anderem für die heutigen Drittligisten Preußen Münster und Sportfreunden Lotte am Ball war, hatte sich nach dem dritten Tabellenplatz aus der Vorsaison für diese Spielzeit hohe Ziele gesteckt.

Mit dem bisherigen Verlauf der aktuellen Spielzeit ist der Ex-Profi deshalb auch nur bedingt zufrieden. Von den bisherigen neun Partien spielten die Weinrot-Weißen sechsmal zu Null, stellen mit nur vier Gegentreffern die beste Abwehr der Liga. Aber mit vier Unentschieden hat die Hammer SpVgg auch bereits wichtige Punkte liegengelassen. Durch die Annullierung des Spiels gegen Marl-Hüls (3:0) beträgt der Rückstand auf den Tabellenführer aus Kaan-Marienborn schon neun Punkte.

Warum der HSV-Zug noch nicht richtig Fahrt aufgenommen hat, liegt nicht zuletzt am großen personellen Umbruch vor Saisonbeginn. Im Sommer hatten 13 Spieler den Verein verlassen, 16 Neue mussten integriert werden. Mit dabei sind auch Moritz Kickermann und Halil Elitok, die letzte Saison noch für den SV Lippstadt am Ball waren. Für HSV-Kapitän Kickermann wird es - zumindest auf dem Platz - heute kein Wiedersehen mit seinem früheren Verein geben. Der 27-Jährige zog sich in der Vorbereitung eine Verletzung am Unterschenkel zu, biss im ersten Spiel gegen die Sportfreunde Siegen (0:0) auf die Zähne, absolvierte danach aber keine Partie mehr für den HSV. „Moritz ist mit seiner Routine ein ganz wichtiger Baustein für unser Spiel“, sagt HSV-Trainer Sven Hozjak, der frühestens in der Rückrunde mit der Rückkehr seines Führungsspielers rechnet. Offensivspieler Halil Elitok wartet noch auf seinen Durchbruch, hat sich nach seinem Wechsel noch keinen Stammplatz erkämpft.

Die HSV-Verletztenliste ist lang: Abwehrspieler Felix Fuchs, der in der vergangenen Saison noch HSV-Kapitän war, wird nach seinem Kreuzbandriss erst in der Rückrunde zurückerwartet. Neuzugang Leon Tia zog sich im Abschlusstraining vor dem Hassel-Spiel eine Verletzung am Bandapparat zu, wurde mit Blaulicht in das nächste Krankenhaus gefahren. „Zum Glück hat sich der Verdacht eines Beinbruches nicht bestätigt“, so Hozjak. Auch Linksverteidiger Felix Frank (Kreuzbandriss), Neuzugang Noél Below (Entzündung im Fuß) und Angreifer David Loheider (Sehnenabriss im Adduktorenbereich) werden in Lippstadt noch nicht dabei sein.

Nach dem jüngsten 3:0-Erfolg gegen den Tabellenvorletzten SC Hassel sieht Hozjak nun wieder Licht am Ende des Tunnels. „Ich hoffe, dass bei uns der Knoten endlich geplatzt ist.“ Das war in den zurückliegenden Wochen nicht immer so. Nach dem torlosen Remis beim Regionalliga-Absteiger TSG Sprochhövel stellte Hozjak wegen der schlechten Chancenverwertung sogar die Qualitätsfrage. „Uns fehlte die Intelligenz und auch die Abgeklärtheit vor dem gegnerischen Tor. Ich wusste nicht, wie viele Möglichkeiten wir brauchten, um ein Tor zu schießen“, hatte der HSV-Trainer vor allem im Offensivbereich die größten Defizite ausgemacht. „Dort fehlte uns zuletzt die Durchschlagskraft. Gegen Hassel haben wir wieder mutiger und mit mehr Selbstbewusstsein nach vorne gespielt. Daran wollen wir nun auch in Lippstadt anknüpfen.“

Der HSV-Fahrplan für die nächsten Wochen ist klar abgesteckt. Die kleine Serie von drei Spielen ohne Niederlage soll möglichst ausgebaut werden. „Bis zur Winterpause wollen wir den Abstand zu den oberen Tabellenplätzen möglichst weiter verkürzen. Wenn in der Rückrunde die Verletzten wieder alle dabei sind, werden wir neu angreifen“, gibt sich Hozjak kämpferisch.

MSPW

UNSER GEGNER

TRAINER-INTERVIEW

„MÜSSEN NOCH MUTIGER NACH VORNE SPIELEN“

SV*magazin* Herzlich willkommen in Lippstadt, Herr Hozjak! Wie haben Sie den 3:0-Erfolg Ihrer Mannschaft gegen den SC Hassel gesehen?

Hozjak Wir wollten auf das torlose Remis aus der Vorwoche bei der TSG Sprockhövel eine Reaktion zeigen und die drei Punkte unbedingt zu Hause behalten. Wir haben gegen Hassel nichts zugelassen und die Partie total dominiert. Aufgrund der Chancen wäre sogar ein noch höherer Sieg möglich gewesen.

SV*magazin* Die Hammer SpVg hatte im Sommer mit 13 Abgängen erneut einen großen personellen Umbruch vollzogen. Wie zufrieden sind Sie mit dem bisherigen Saisonverlauf?

Hozjak Bei so vielen Neuzugängen dauert es nun mal, bis alle integriert sind und die Automatismen in der Offensive richtig greifen. Fakt ist aber auch, dass wir bislang nur einmal verloren haben. Wir sind also auf einem guten Weg.

SV*magazin* In welchen Bereichen besteht bei Ihrer Mannschaft noch Luft nach oben?

Hozjak In der Offensive müssen wir noch mutiger und abgezockter sein. Mit den drei Treffern gegen Hassel ist bei uns hoffentlich der Knoten geplatzt.

SV*magazin* Wie bewerten Sie die aktuelle Tabellensituation, bei der gleich mehrere Vereine Aufstiegsambitionen haben?

Hozjak Die Liga ist noch enger zusammengerückt. Dass mein ehemaliger Verein TuS Haltern oben mitmischt, ist für mich keine Überraschung. Auch Kaan-Marienborn hat in der letzten Saison schon angedeutet, wie unangenehm sie zu spielen sind.

SV*magazin* Mit Moritz Kickermann und Halil Elitok haben Sie zwei Ex-Lippstädter im Kader. Haben beide bislang die Erwartungen erfüllt?

Hozjak Moritz steht mir wegen einer Einblutung im Unterschenkel schon seit einigen Wochen nicht zur Verfügung. Das ist für uns ein herber Verlust. Halil ist ein sehr guter Fußballer, konnte sich aber noch nicht im Kampf um die Stammplätze durchsetzen.

SV*magazin* Was ist für die Hammer SpVg in dieser Spielzeit drin? Wird der Verein eine Regionalliga-Lizenz beantragen, wenn es weiterhin so gut läuft?

Hozjak Es geht zuerst einmal darum, unsere Zuschauer mit attraktiven Fußball zu begeistern. Nach nur neun Spielen schon über die Regionalliga zu sprechen, halte ich für verfrüht. Wir wollen bis zur Winterpause den Abstand zu den oberen Tabellenplätzen weiter verkürzen. Danach sehen wir weiter.

Sven Hozjak

SV*magazin* Wie schätzen Sie den nächsten Gegner SV Lippstadt 08 ein?

Hozjak Der Trainerwechsel in Lippstadt wird bei der Mannschaft noch einige zusätzliche Prozente freisetzen. Der SVL hat genügend Qualität, kann jede Mannschaft in dieser Liga schlagen. Wir wollen unsere kleine Serie in Lippstadt dennoch möglichst mit dem nächsten Dreier ausbauen.

SV*magazin* Wie sieht es personell aus? Wer kommt zurück, wer fällt aus?

Hozjak Neben Kapitän Kickermann stehen mir in Lippstadt auch Noél Below, Felix Frank, David Loheider, Leon Tia sowie der Langzeitverletzte Felix Fuchs nicht zur Verfügung. MSPW

STATISTIK

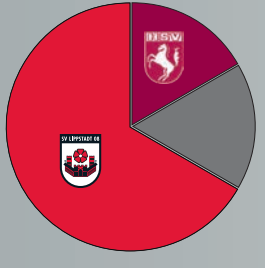

Bilanz
18 Spiele
12 Siege - 3 Remis - 3 Niederlagen
42:19 Tore

Letztes Spiel	19.02.2017
SV Lippstadt 08 - Hammer SpVg 2:0	
20‘ Jevric 1:0	
80‘ Maiella 2:0	

Höchster Sieg	07.09.2012
SV Lippstadt 08 - Hammer SpVg 4:0	
32‘ Maier 1:0	
46‘ Maier 2:0	
65‘ Maier 3:0	
81‘ Schröder 4:0	

Torreichstes Spiel	27.11.2015
SV Lippstadt 08 - Hammer SpVg 3:2	
29‘ Jevric 1:0	
32‘ Radke 1:1	
39‘ Radke 1:2	
42‘ Langesberg 2:2	
64‘ Lübbers 3:2	

Vom SVL zur Hammer SpVg	
2017	Moritz Kickermann
2017	Halil Elitok
2015	Marcel Ramsey
2008	Issa Issa
2007	Florian Klein
2007	Sven Dyballa

Von der Hammer SpVg zum SVL	
2017	Giacomo Serrone
2015	Roberto Fichera
2011	Sven Dyballa
2011	Dominique Nowak

Top-Torjäger des Duells	
4 Tore	Viktor Maier (SVL)
4 Tore	Jochen Höfler (HSV)
4 Tore	Ardian Jevric (SVL)
3 Tore	Lars Schröder (SVL)

Smart-Banking ist einfach.

Wenn man seinen Berater überall erreichen kann.

SMART BANKING

www.sparkasse-lippstadt.de/smart-banking

DIE KADER

MANN GEGEN MANN

TOR

			Geb.	Sp	Tore*
1	Balkenhoff	Christopher	30.04.95	43	0
24	Meerbecker	Sascha	04.04.98	0	0
12	Westergerling	Frederic	24.05.95	16	0

ABWEHR

15	Beimann	Marvin	04.10.97	1	0
6	Brauer	Hendrik	07.02.96	9	0
2	Joswig	Marvin	04.10.97	52	0
23	Köhler	Nils	25.07.93	54	2
22	Langesberg	Yannick	31.03.94	45	3
7	Lübbers	Fabian	27.10.91	187	21
5	Wulf	Lukas	01.07.98	8	0

MITTELFELD

10	Bechtold	Felix	27.02.91	42	3
25	Hoffmann	Robin	25.03.91	10	3
11	Holz	Kevin	20.01.94	75	20
16	Henneke	Valentin	14.02.97	17	2
17	Kaldewey	Stefan	24.07.92	75	0
27	Köhler	Sven	08.11.96	21	1
18	Serrone	Giacomo	18.01.92	9	1

ANGRIFF

21	Klingen	Benjamin	19.09.98	2	0
13	Maiella	Paolo	18.10.97	30	5
20	Puhl	Tobias	24.10.90	10	5
8	Todte	Marcel	25.04.92	29	9
9	Traufetter	Björn	02.07.85	188	57

*Spiele und Tore für den SV Lippstadt 08 in allen überkreislichen Pflichtspielen.

TRAINER UND VERANTWORTLICHE

Cheftrainer	Weber	Nick	04.05.95
Co-Trainer	Lausch	Dominik	14.06.88
Torwarttrainer	Joswig	Michael	13.06.75
Sportlicher Leiter	Brökelmann	Dirk	24.06.73
Teambetreuer	Westerfeld	Dominik	02.10.80
Physiotherapeut	Loddenkemper	André	02.04.82
Physiotherapeut	Rehborn	Marian	08.05.94
Physiotherapeut	Vogt	Julian	17.09.95

SV LIPPSTADT 08

HSV

TOR

1	Hunnewinkel	Christoph	14.10.90
13	Peters	Jarno	25.06.93

ABWEHR

3	Frank	Felix	15.08.91
4	Kröner	Marius	09.03.90
5	Dieckmann	Manuel	28.06.89
6	Below	Noél	26.11.93
7	Nölle	Niklas	08.02.98
17	Franke	Patrick	04.10.96
22	Kljajic	Aldin	08.03.91
23	Eickhoff	Bennet	15.07.95
25	Fuchs	Felix	04.03.91
27	Tia	Leon	23.03.95

MITTELFELD

8	Kisker	Nils	19.11.94
10	Elitok	Halil	25.03.96
11	Pihl	Mike	21.05.93
20	Acar	Ahmet	13.12.98
21	Bezhaev	Alan	24.08.94
24	Kickermann	Moritz	23.01.90
30	Schneider	Ralf	25.08.86
32	Schmidt	Pascal	17.01.92
33	Kusakci	Ersan	16.11.92
35	Ekici	Volkan	23.03.91

ANGRIFF

9	Wassinger	Laurenz	14.08.90
19	Przybilla	Robin	16.05.99
31	Loheider	David	09.02.91

LIEBELT
Böden

liebelt.de

WENN ES PERFEKT WERDEN SOLL

ESTRICHE · LAMINAT-, PARKETT- UND PVC-BÖDEN · TEPPICHBÖDEN
DESIGNBELÄGE · VERSIEGELUNGEN · VERLEGUNGEN

BESUCHEN SIE EINES UNSERER MUSTERSTUDIOS
IN LIPPSTADT ODER SOEST

Liebelt Böden Musterstudio
Erwitter Straße 145
59557 Lippstadt
Mo - Fr. 8.00 - 17.00 Uhr
Sa. 10.00 - 13.00 Uhr

Liebelt Böden Musterstudio
Opmünder Weg 65 (Riga-Ring)
59494 Soest
Mo - Fr. 10.00 - 18.00 Uhr
Sa. 10.00 - 14.00 Uhr

Wir vermieten
1500 eigene Wohnungen in Lippstadt

Wir verwalten
Eigentumswohnungen
Mehrfamilienhäuser

Wir erschließen
Baugebiete für Wohnen und Gewerbe

Wir planen und bauen
Eigenheime
Eigentumswohnungen
Mehrfamilienhäuser
Gewerbeobjekte
Soziale Einrichtungen

Wir verkaufen
Baugrundstücke
Eigenheime
Eigentumswohnungen

Mit Qualität bauen -
In Sicherheit wohnen
GWL

GWL Gemeinnützige Wohnungsbaugesellschaft Lippstadt GmbH

Jahnweg 4 • 59555 Lippstadt
www.gwl-lippstadt.de

Audi
ŠKODA AUTO
Service
Nutzfahrzeuge

www.maxmoritz.de

Max Moritz GmbH & Co. KG
Werler Landstr. 2
59494 Soest
Tel. 02921 / 67 17-0
Fax 02921 / 67 17-141
vw.soest@maxmoritz.de

Ein Unternehmen der
WELLERGRUPPE

DIE OBERLIGA WESTFALEN

TORE, SPIELE UND TABELLE

DER LETZTE SPIELTAG

FC Brünninghausen - SV Lippstadt 08	**2:0**
SC Paderborn 07 II - TuS Ennepetal	0:1
FC Eintracht Rheine - TSG Sprockhövel	3:3
Hammer SpVg - SC Hassel	3:0
Sportfreunde Siegen - Rot Weiss Ahlen	1:2
1. FC Kaan-Marienborn - FC Schalke 04 II	1:0
FC Gütersloh - SC Westfalia Herne	0:2
TuS Haltern - ASC 09 Dortmund	1:0
DSC Arminia Bielefeld II	*spielfrei*

TORJÄGER

1.	Fatmir Ferati	SC Westfalia Herne	9
2.	Masahiro Endo	Sportfreunde Siegen	8
2.	Arif Et	FC Brünninghausen	8
2.	Maximilian Podehl	ASC 09 Dortmund	8
2.	Timo Scherping	FC Eintracht Rheine	8
6.	Kevin Brümmer	ASC 09 Dortmund	6
6.	Abdulah El Youbari	TuS Ennepetal	6
6.	Leon Enzmann	FC Brünninghausen	6
6.	Stefan Oerterer	TuS Haltern	6

DIE AKTUELLE TABELLE (STAND: 22.09.2017)

		Spiele	S	U	N	Torverhältnis	Dif.	Pkt.
1.	1. FC Kaan-Marienborn	9	7	1	1	17 : 8	9	22
2.	ASC 09 Dortmund	9	6	1	2	21 : 13	8	19
3.	FC Brünninghausen	9	6	0	3	20 : 13	7	18
4.	SC Westfalia Herne	9	5	2	2	16 : 14	2	17
5.	TuS Haltern	8	5	1	2	13 : 7	6	16
6.	Sportfreunde Siegen	9	4	1	4	17 : 9	8	13
7.	FC Schalke 04 II	9	3	4	2	13 : 7	6	13
8.	**Hammer SpVg**	**8**	**3**	**4**	**1**	**10 : 4**	**6**	**13**
9.	DSC Arminia Bielefeld II	8	4	0	4	11 : 8	3	12
10.	Rot Weiss Ahlen	9	3	3	3	13 : 13	0	12
11.	TSG Sprockhövel	8	2	3	3	12 : 14	-2	9
12.	FC Eintracht Rheine	8	2	3	3	15 : 19	-4	9
13.	TuS Ennepetal	8	3	0	5	11 : 16	-5	9
14.	**SV Lippstadt 08**	**8**	**2**	**2**	**4**	**8 : 15**	**-7**	**8**
15.	FC Gütersloh	9	2	1	6	5 : 19	-14	7
16.	SC Hassel	8	1	0	7	6 : 20	-14	3
17.	SC Paderborn 07 II	8	0	2	6	10 : 19	-9	2
18.	TSV Marl-Hüls zg.	0	0	0	0	0 : 0	0	0

DER 10. SPIELTAG (15.10.2017)

SV Lippstadt 08 - Hammer SpVg
TSG Sprockhövel - SC Paderborn 07 II
ASC 09 Dortmund - DSC Arminia Bielefeld II
SC Westfalia Herne - 1. FC Kaan-Marienborn
FC Schalke 04 II - Sportfreunde Siegen
Rot Weiss Ahlen - FC Brünninghausen
SC Hassel - FC Eintracht Rheine
TuS Ennepetal - TuS Haltern (alle So., 15 Uhr)
FC Gütersloh spielfrei

DER 11. SPIELTAG (21.10.2017)

Eintracht Rheine - SV Lippstadt 08 (Sa., 15 Uhr)
FC Brünninghausen - Hammer SpVg
SC Paderborn 07 II - SC Hassel
Rot Weiss Ahlen - FC Schalke 04 II
Sportfreunde Siegen - SC Westfalia Herne
FC Gütersloh - ASC 09 Dortmund
DSC Arminia Bielefeld II - TuS Ennepetal
TuS Haltern - TSG Sprockhövel (alle So., 15 Uhr)
1. FC Kaan-Marienborn spielfrei

LIEBELT Gruppe

Horst Krilleke

JETZT SAISONANZEIGE BUCHEN:
WWW.SVLIPPSTADT08.DE
(SPONSOREN/TOP 200 PARTNER)

WILLKOMMEN VISIONSPARTNER
ALLIANZ CRAMER & SKIBBE OHG

ARAL STAKEMEIER

WILLKOMMEN VISIONSPARTNER
MÖBELHALLE GMBH

HMF
www.hmf-shop.de

stratmann
internationale schuhmode

WILLKOMMEN VISIONSPARTNER
HERZ UND SOHLE –
SNEAKER IM BLUT

BWG
bwg-lippstadt.de
02941 28110

JETZT SAISONANZEIGE BUCHEN:
WWW.SVLIPPSTADT08.DE
(SPONSOREN/TOP 200 PARTNER)

Lars Henkel

FDP

Dirk Bracht

WILLKOMMEN VISIONSPARTNER
KFZ-INGENIEURBÜRO
KUKUK & OSTWALD GBR

Ruhose
Lackiertechnik
Inh. Uwe Sommer

Kai Hartelt

JETZT SAISONANZEIGE BUCHEN:
WWW.SVLIPPSTADT08.DE
(SPONSOREN/TOP 200 PARTNER)

...echt scharf!
WERBEWERKSTATT WARSTEIN
EIN BETRIEB DER KOERDT...

WILLKOMMEN VISIONSPARTNER
SCHULTE-HOSTEDE
FAHRRADHAUS

V&K OPTIK KUHNERT
Ihr leistungsstarker Optiker in unserer heimischen Region!
www.VundK-Optik.de

WILLKOMMEN VISIONSPARTNER
M4 FITNESS

JETZT SAISONANZEIGE BUCHEN:
WWW.SVLIPPSTADT08.DE
(SPONSOREN/TOP 200 PARTNER)

Lippstädter Spielverein
TEUTONIA 08 e.V.

WILLKOMMEN VISIONSPARTNER
STUDIOZWEI GMBH

INTERSPORT® ARNDT
größtes Sporthaus im Kreis Soest

Wilhelm Knepper

Sparkassenstiftung
für Lippstadt

JETZT SAISONANZEIGE BUCHEN:
WWW.SVLIPPSTADT08.DE
(SPONSOREN/TOP 200 PARTNER)

JASPER
Juweliere seit 1797

JETZT SAISONANZEIGE BUCHEN:
WWW.SVLIPPSTADT08.DE
(SPONSOREN/TOP 200 PARTNER)

Brigitte
Rühlemann

Dr. med. Dr. med. dent.
P.W. RIEFFEL
arzt + zahnarzt

JETZT SAISONANZEIGE BUCHEN:
WWW.SVLIPPSTADT08.DE
(SPONSOREN/TOP 200 PARTNER)

Lenhardt + Ruiz
Büro für Baustatik

WILLKOMMEN VISIONSPARTNER
ELEKTROMARKT KRÜERS

Guido Unger

avitea

JETZT SAISONANZEIGE BUCHEN:
WWW.SVLIPPSTADT08.DE
(SPONSOREN/TOP 200 PARTNER)

SCHORNBERG
GALVANIK

WILLKOMMEN VISIONSPARTNER
KÖNIGSHOF KÖ
GASTRO GMBH

Burkhard
Bußmann

JETZT SAISONANZEIGE BUCHEN:
WWW.SVLIPPSTADT08.DE
(SPONSOREN/TOP 200 PARTNER)

JETZT SAISONANZEIGE BUCHEN:
WWW.SVLIPPSTADT08.DE
(SPONSOREN/TOP 200 PARTNER)

Sport ROTTER

WILLKOMMEN VISIONSPARTNER
EVENTAGENTUR HoMa

Kfz-Sachverständiger
Tel. 02941/63747
SAUERMANN

BRANNEKEMPER
Metallgestaltung

WILLKOMMEN VISIONSPARTNER
BRIEWIG KÄLTE GMBH

JETZT SAISONANZEIGE BUCHEN:
WWW.SVLIPPSTADT08.DE
(SPONSOREN/TOP 200 PARTNER)

Razlaf
Heizung · Sanitär · Solar

JETZT SAISONANZEIGE BUCHEN:
WWW.SVLIPPSTADT08.DE
(SPONSOREN/TOP 200 PARTNER)

WILLKOMMEN VISIONSPARTNER
WEINHAUS BEISLER

Carsten Knepper

WILLKOMMEN VISIONSPARTNER
MOTOR POINT LIPPSTADT
GMBH & CO. KG

Dr. med. dent. Forusan Madjlessi
Zahnarzt | Fachzahnarzt für Oralchirurgie | Implantologie | Parodontologie

Simon
Brenzinger

WILLKOMMEN VISIONSPARTNER
LIPPSTÄDTER
LEUCHTENHAUS

Ferber-Software

WILLKOMMEN VISIONSPARTNER
R. IGEL & F. SLABY GBR

Bäckerei
Biggemann

JETZT SAISONANZEIGE BUCHEN:
WWW.SVLIPPSTADT08.DE
(SPONSOREN/TOP 200 PARTNER)

STAATS
DRUCK
LABEL
DESIGN

Hellweg RADIO
100% VON HIER.
100% DIE BESTE MUSIK.

JETZT SAISONANZEIGE BUCHEN:
WWW.SVLIPPSTADT08.DE
(SPONSOREN/TOP 200 PARTNER)

SCHORNBERG
GALVANIK

JETZT SAISONANZEIGE BUCHEN:
WWW.SVLIPPSTADT08.DE
(SPONSOREN/TOP 200 PARTNER)

WILLKOMMEN VISIONSPARTNER
MUSSHOFF REISEBÜRO

KLEWO
Bau- & Industriedienstleistungen

WILLKOMMEN VISIONSPARTNER
MARRY LOU
JUWELIER UND TRAURINGSTUDIO

JETZT SAISONANZEIGE BUCHEN:
WWW.SVLIPPSTADT08.DE
(SPONSOREN/TOP 200 PARTNER)

Hammerschmidt
Elektro- & Sicherheitstechnik GmbH

JETZT SAISONANZEIGE BUCHEN:
WWW.SVLIPPSTADT08.DE
(SPONSOREN/TOP 200 PARTNER)

CDL
ChristDemokratenLippstadt

WILLKOMMEN VISIONSPARTNER
LÖNNE UMWELT-
DIENSTE GMBH

WILLKOMMEN VISIONSPARTNER
BÄCKEREI WIETFELD

ALFRED KÖHNE
MALERMEISTER | RESTAURATOR

WILLKOMMEN VISIONSPARTNER
GRILL-TAVERNA ATHEN

Lott
Treffpunkt Mode

SV Lippstadt 08
Altherren

WILLKOMMEN VISIONSPARTNER
BIER TAXI
PARTY LINE GBR

Thilo Altmann

Peter Evers
Stiftung

Prima Capelli nuovo

KT KLAUS TEGETHOFF
Steuerberater Dipl.-Kfm.
www.stb-tegethoff.de

HBPO
THE MODULE COMPANY

RENAULT
AUTOHAUS HECKER

Jochen
Langeneke

WILLKOMMEN VISIONSPARTNER
CAR WASH CENTER
AM WASSERTURM

JETZT SAISONANZEIGE BUCHEN:
WWW.SVLIPPSTADT08.DE
(SPONSOREN/TOP 200 PARTNER)

WILLKOMMEN VISIONSPARTNER
KAMINWELT KIRCHHOFF

WILLKOMMEN VISIONSPARTNER
SAC-MOD HAARDESIGN

WFL
Wirtschaftsförderung
Lippstadt GmbH
www.wfl-lippstadt.de

WILLKOMMEN VISIONSPARTNER
BÜSE DER HERREN-
AUSSTATTER

TONI'S PIZZA DERMARIS

Dr. Martin Grieß
implantologie
prophylaxe

JETZT SAISONANZEIGE BUCHEN:
WWW.SVLIPPSTADT08.DE
(SPONSOREN/TOP 200 PARTNER)

Lebenshilfe
für Behinderte Lippstadt e. V.

JETZT SAISONANZEIGE BUCHEN:
WWW.SVLIPPSTADT08.DE
(SPONSOREN/TOP 200 PARTNER)

WILLKOMMEN VISIONSPARTNER
BLUMENHAUS BUNSMANN

INTERSPORT
ARNDT
größtes Sporthaus im Kreis Soest

WILLKOMMEN VISIONSPARTNER
POOL

SCHORNBERG
GALVANIK

STAATS
DRUCK
LABEL
DESIGN

3:0 FÜR GUTE QUALITÄT
DRUCK | LABEL | DESIGN

Broschüren · Etiketten auf Bogen und Rolle · Briefbogen
Visitenkarten · Präsentationsmappen · Duftdruck · Plakate
Veredelung · Flyer · Einladungskarten · Ideen · Entwürfe
Digitaldruck · Anzeigen · Logoentwicklung und vieles mehr

Fragen Sie uns!

GRAPHISCHE BETRIEBE STAATS | ROSSFELD 8 | LIPPSTADT | 02941.29030 | WWW.STAATS.DE

Ausgezeichnete Familienfreundlichkeit!

Als mehrfach ausgezeichneter Arbeitgeber profitieren unsere 2600 Mitarbeiter z.B. von unseren **familienfreundlichen Angeboten**, **attraktiven Prämien** und einem **Zuschuss zur Altersvorsorge**.

Zu unserer Mannschaft gehören u.a. Fachkräfte, Produktionsmitarbeiter, Ingenieure und kaufmännische Angestellte.

Wechseln Sie jetzt in unser Team!
Mehr unter www.avitea.de

avitea

avitea GmbH · Erwitter Straße 105 · 59557 Lippstadt · www.avitea.de

UNSER TEAM

VON A - Z

SERRONE, GIACOMO
25 JAHRE

A Wie Auf- und Abstieg
Aufstieg ist das Ziel

B Wie Bundesliga
Sehr gute Liga

C Wie Champions – League
Die Besten der Besten

D Wie Dauerläufe
Gehören dazu

E Wie Ergänzungsspieler
Sind genauso wichtig wie jeder andere

F Wie Fans
Können einen bei knappen Spielen noch mal pushen

G Wie Gewinnen
Will ich immer

H Wie Heimspiel
Machen am meisten Spaß

I Wie (Spiel-)Ideen
Die entscheidet der Trainer

J Wie Jahrhundertspiel
Wenn man sich auch Jahre später noch daran erinnern kann

K Wie Kameradschaft
Gehört zu jedem guten Team

L Wie Lippstadt
Eine schöne Stadt und mein neuer Verein

M Wie Meisterschaft
Das wäre ein Traum

N Wie Nationalmannschaft
Spielt sehr gut in den letzten Jahren

O Wie Oberliga
Gut besetzte Liga

P Wie Politik
Kompliziert

Q Wie Qualifikation
Zum DFB-Pokal ist es ein harter Weg

R Wie (Lieblings-)Restaurant
Italienisch

S Wie Sportschau
Wenn samstags Zeit bleibt, schaue ich rein

T Wie Trainer/Taktik
Der Trainer gibt die Taktik vor

U Wie Urlaub
Wichtig zur Erholung

V Wie (bisherigen) Vereine
Borussia Dortmund, Hannover 96

W Wie Weltmeisterschaft
Freue mich auf 2018

X Wie XXL Burger
Nicht mein Leibgericht

Y Wie YouTube
Sehe mir regelmäßig die Oberliga-Spiele dort an

Z Wie Ziele
Ziel: Aufstieg

Was machst du am Ende eines Arbeits-/Trainingstages am liebsten?
Entspannen, Essen

Welche berühmte Person würdest du gerne mal treffen?
Cristiano Ronaldo

Dein Traumverein (neben dem SV 08 versteht sich)?
Real Madrid

Dein Lieblingsfilm?
Prisoners

Was ist für dich die bisher tollste Erfindung der Menschheit?
Playstation

Worüber kannst du so richtig lachen?
Dumme Sprüche

Wenn du eine Autobiografie über dich schreiben würdest, welchen Titel würde sie haben?
Das verrückte Leben des GIAS

Welches sind deine positiven/negativen Charaktereigenschaften?
– Zu nachdenklich
+ Gute-Laune-Mensch

Wer ist/war für dich der größte Sportler aller Zeiten?
Maradona

Welche Schlagzeile willst du nie über dich in der Zeitung lesen?
Negative Lügen

Welchen Hobbys gehst du in deiner Freizeit noch nach?
Fitness, Shoppen

SIE MÖCHTEN AUSRÜSTER DER JUGEND DES SV 08 WERDEN?

WEITERE INFOS UNTER
WWW.SVLIPPSTADT08.DE

EINE KOOPERATION VON

DIE SAISONSTATISTIK

DATEN, NAMEN, FAKTEN

Datum	Zeit	Wettbewerb	Spiel	Ort	Gegner	Erg.						
August 2017												
So. 13.08.	15:00	OL Westf.	1. ST	H	RW Ahlen	4:1	Balkenhoff	Brauer	Lübbers	Wulf	Langesberg	S
So. 20.08.	15:00	OL Westf.	2. ST	A	FC Schalke 04 II	1:1	Balkenhoff	Brauer (74.)	Lübbers	Wulf	Langesberg	S
Do. 24.08.	18:30	Westf.-Pokal	1. Rd	A	SuS Bad Westernkotten	2:0 nV	Westergerling	Brauer	Lübbers	Wulf	Henneke 1	S
So. 27.08.	15:00	OL Westf.	3. ST	H	SC Westfalia Herne	0:0	Balkenhoff	Brauer	Lübbers	Wulf	Langesberg	S
September 2017												
So. 03.09.	15:00	OL Westf.	4. ST	A	TSV Marl-Hüls	4:1[1]	Balkenhoff	Brauer	Lübbers	Wulf	Langesberg	S
So. 10.09.	15:00	OL Westf.	5. ST	H	ASC 09 Dortmund	0:3	Balkenhoff	Kaldewey	Lübbers	Wulf	Langesberg	S
Mi. 13.09.	19:30	Westf.-Pokal	2.Rd	A	TuS Tengern	4:3	Westergerling	N.Köhler (88.)	Lübbers 1	Joswig	Langesberg	S
So. 17.09.	15:00	OL Westf.	6. ST	A	TuS Ennepetal	1:5	Balkenhoff	N.Köhler	Lübbers	Joswig (35.)	Langesberg	S
So. 24.09.	15:00	OL Westf.	7. ST	H	TSG Sprockhövel	1:0	Balkenhoff	Brauer	Lübbers 1	Wulf	Langesberg	S
Mi. 27.09.	19:30	Westf.-Pokal	3. Rd	A	RSV Meinerzhagen	2:3 nV	Westergerling	Brauer	Lübbers	Wulf	Kaldewey	S
Oktober 2017												
So. 01.10.	15:00	OL Westf.	8. ST	A	SC Hassel	1:3	Balkenhoff	Brauer	Lübbers 1	Wulf	Kaldewey	M
So. 08.10.	15:30	OL Westf.	9. ST	A	FC Brünninghausen	0:2	Balkenhoff	Kaldewey	Lübbers	Brauer	Holz	H
Mi. 11.10.	19:30	Kreispokal	2. Rd	A[2]	DJK SpVg Mellrich	6:1	Westergerling	Beimann	Joswig	Wulf	Holz	M
So. 15.10.	15:00	OL Westf.	10. ST	H	Hammer SpVg	-:-	*gespielt wird im Stadion am Bruchbaum, Lippstadt*					
Sa. 21.10.	15:00	OL Westf.	11. ST	A	FC Eintracht Rheine	-:-	*gespielt wird im Stadion Delsen, Rheine*					
Sa. 28.10.	15:00	OL Westf.	12. ST	H	SC Paderborn 07 II	-:-	*gespielt wird im Stadion am Bruchbaum, Lippstadt*					
November 2017												
So. 05.11.	14:30	OL Westf.	13. ST	A	TuS Haltern am See	-:-	*gespielt wird in der Stauseekampfbahn, Haltern am See*					
So. 12.11.	14:30	OL Westf.	14. ST	H	DSC Arminia Bielefeld II	-:-	*gespielt wird im Stadion am Bruchbaum, Lippstadt*					
So. 19.11.	14:30	OL Westf.	15. ST	A	FC Gütersloh	-:-	*gespielt wird im Heidewaldstadion, Gütersloh*					
Dezember 2017												
So. 03.12.	14:30	OL Westf.	16. ST	H	1. FC Kaan-Marienborn	-:-	*gespielt wird im Stadion am Bruchbaum, Lippstadt*					
So. 10.12.	14:30	OL Westf.	17. ST	A	Sportfreunde Siegen	-:-	*gespielt wird im Leimbachstadion, Siegen*					
So. 17.12.	14:30	OL Westf.	18. ST	A	RW Ahlen	-:-	*gespielt wird im Wersestadion, Ahlen*					
Februar 2017												
So. 18.02.	15:00	OL Westf.	19. ST	H	FC Schalke 04 II	-:-	*gespielt wird im Stadion am Bruchbaum, Lippstadt*					
So. 25.02.	15:00	OL Westf.	20. ST	A	SC Westfalia Herne	-:-	*gespielt wird im Stadion am Schloss Strünkede, Herne*					
März 2017												
So. 11.03.	15:00	OL Westf.	22. ST	A	ASC 09 Dortmund	-:-	*gespielt wird im Waldstadion, Dortmund-Aplerbeck*					
So. 18.03.	15:00	OL Westf.	23. ST	H	TuS Ennepetal	-:-	*gespielt wird im Stadion am Bruchbaum, Lippstadt*					
So. 25.03.	15:00	OL Westf.	24. ST	A	TSG Sprockhövel	-:-	*gespielt wird im Stadion im Baumhof, Sprockhövel*					
Do. 29.03.	18:30	OL Westf.	25. ST	H	SC Hassel	-:-	*gespielt wird im Stadion am Bruchbaum, Lippstadt*					
April 2017												
Mo. 02.04.	15:00	OL Westf.	26. ST	H	FC Brünninghausen	-:-	*gespielt wird im Stadion am Bruchbaum, Lippstadt*					
So. 08.04.	15:00	OL Westf.	27. ST	A	Hammer SpVg	-:-	*gespielt wird im Mahlbergstadion, Hamm*					
So. 15.04.	15:00	OL Westf.	28. ST	H	FC Eintracht Rheine	-:-	*gespielt wird im Stadion am Bruchbaum, Lippstadt*					
So. 22.04.	15:00	OL Westf.	29. ST	A	SC Paderborn 07 II	-:-	*gespielt wird im Sportzentrum Breite Bruch, Paderborn-Marienloh*					
So. 29.04.	15:00	OL Westf.	30. ST	H	TuS Haltern am See	-:-	*gespielt wird im Stadion am Bruchbaum, Lippstadt*					
Mai 2017												
So. 06.05.	15:00	OL Westf.	31. ST	A	DSC Arminia Bielefeld II	-:-	*gespielt wird auf der Bezirkssportanlage Stadion Rußheide, Bielefeld*					
So. 13.05.	15:00	OL Westf.	32. ST	H	FC Gütersloh	-:-	*gespielt wird im Stadion am Bruchbaum, Lippstadt*					
Mo. 21.05.	15:00	OL Westf.	33. ST	A	1.FC Kaan-Marienborn	-:-	*gespielt wird auf dem Sportplatz Breitenbachtal, Siegen-Kaan-Marienborn*					
So. 27.05.	15:00	OL Westf.	34. ST	H	Sportfreunde Siegen	-:-	*gespielt wird im Stadion am Bruchbaum, Lippstadt*					

Legende Holz (71.) = Holz wurde in der 71. Minute ausgewechselt. – 80. Kaldewey = Kaldewey wurde in der 46. Minute eingewechselt –

[1] Das Spiel beim TSV Marl-Hüls wurde im Nachhinein annulliert, da der Gegner seine Mannschaft aus dem Spielbetrieb zurückgezogen hat.

[2] Beim Spiel gegen die DJK Mellrich wurde das Heimrecht getauscht und das Spiel wurde in Lippstadt ausgetragen.

Spielansetzung ohne Gewähr, bitte Tagespresse beachten. Die aktuellen Termine finden Sie auch unter www.svlippstadt08.de

							1.Wechsel	2.Wechsel	3.Wechsel	Zuschauer
S.Köhler	N.Köhler	Holz (71.)	Bechtold	Serrone (80.)	Puhl **3** (87.)	71. Hoffmann **1**	80. Kaldewey	87. Klingen	910
S.Köhler	Kaldewey	Hoffmann **1**	Bechtold (74.)	Serrone (82.)	Puhl	74. Holz	74. N.Köhler	82. Traufetter	1.543
S.Köhler	Kaldewey	N.Köhler (46.)	Holz	Serrone (102.)	Puhl (107.)	46. Hoffmann **1**	102. Langesberg	107. Maiella	350
S.Köhler (46.)	N.Köhler (81.)	Hoffmann	Bechtold (69.)	Serrone	Puhl	46. Kaldewey	69. Traufetter	81. Holz	593
S.Köhler	N.Köhler (72.)	Hoffmann	Holz **2**	Serrone **1** (86.)	Puhl **1** (84.)	72. Henneke	84. Maiella	86. Todte	200
S.Köhler (74.)	Bechtold	Hoffmann (46.)	Holz	Serrone (74.)	Puhl	46. N.Köhler	74. Traufetter	74. Maiella	465
S.Köhler	Todte (58.)	Hoffmann	Holz **1**	Serrone (46.)	Puhl	46. Kaldewey	58. Maiella **2**	88. Beimann	100
S.Köhler	Kaldewey	Hoffmann (46.)	Holz	Bechtold (46.)	Puhl **1**	35. Brauer	46. Maiella	46. Serrone	150
S.Köhler	Bechtold	Hoffmann (90.)	Holz (89.)	Serrone (67.)	Puhl	67. Maiella	89. Kaldewey	90. Joswig	348
S.Köhler ■ (120.)	Bechtold	Hoffmann (94.)	Holz	Maiella (69.)	Puhl **1**	69. N.Köhler	94. Todte **1**	-	400
N.Köhler (73.)	Bechtold	Hoffmann	Holz (63.)	Todte (63.)	Puhl	63. Klingen	63. Maiella	73. Joswig	100
Hoffmann	Bechtold	N.Köhler	Serrone (65.)	Traufetter (46.)	Puhl	46. Todte	65. Maiella	-	250
Kaldewey **1**	Bechtold	Maiella **2**	Serrone (46.)	Todte **1**	Puhl **1**	46. Traufetter **1**	46. Klingen	-	100

Ex-HSVer Giacomo Serrone (l.) spielt seine erste Saison für den SV Lippstadt 08. Seine bisherige Bilanz: Elf Pflichtspiele, ein Tor. Gegen Brünninghausen war er nach zweiwöchiger Verletzungspause wieder in der Startelf.

Foto: DER PATRIOT

t – S.Köhler ■ (120.) = S.Köhler wurde in der 120. Minute vom Platz gestellt. – Puhl **3** = Puhl hat in dem Spiel 3 Tore erzielt.

FELLOW@HELLA
MASTERSTIPENDIUM

Unser Stipendium inspiriert – zum Durchstarten!

Sie möchten Theorie und Praxis nach dem Bachelor kombinieren? HELLA bietet Ihnen mit dem Masterstipendium die Möglichkeit, Ihren gewünschten Masterstudiengang zu wählen und Ihre Kenntnisse in der Praxis bei einem der größten Automobilzulieferer Europas zu vertiefen.

Unser Angebot für Sie:

- Finanzielle Unterstützung & Unabhängigkeit über 24 Monate
- Praxisphasen während der vorlesungsfreien Zeiten bei HELLA
- Master-Thesis im Unternehmen
- Enge Betreuung durch einen Mentor aus der Fachabteilung sowie seitens HR
- Seminare, Kontakte und beste Einstiegsperspektiven nach dem Masterstudium

Infos zur Bewerbung und den Voraussetzungen, die Sie mitbringen sollten:

hella.de/masterstipendium

Technologie mit Weitblick

HELLA

Sorry liebe Fans, aber wir sichern jedes Tor ab!

ASO Safety Solutions begrüßt alle Fans des SV Lippstadt 08 zum heutigen Heimspiel im Stadion am Bruchbaum.

Die ASO GmbH produziert und vertreibt seit 1984 Sicherheitssensorik und Elektronik für den Tür-, Tor- und Maschinenbau.

ASO Safety Solutions

Werde Fan auf Facebook

ASO GmbH • Hansastraße 52 • 59557 Lippstadt
Tel. 02941 9793-0 • info@asosafety.com • www.asosafety.de

UNSERE JUGEND

ERGEBNISSE UND TABELLEN

A-JUNIOREN WESTFALENLIGA (STAND: 09.10.2017)

RW Ahlen - SC Verl	1:1
SV Rödinghausen - SuS Stadtlohn	4:0
Eintracht Dortmund - SV Lippstadt 08	**0:3**
VfB Fichte Bielefeld - TSG Sprockhövel	2:4
FC Gievenbeck - Eintracht Rheine	1:2
Spfr. Siegen - Hombrucher SV	18.Nov

		Sp	Tore	Pkt
1.	SV Rödinghausen	5	13:5	12
2.	**SV Lippstadt 08**	**5**	**12:4**	**10**
3.	SC Verl	5	13:7	10
4.	Eintr. Rheine	5	6:3	10
5.	TSG Sprockhövel	5	12:7	9
6.	Spfr. Siegen	4	7:3	7
7.	Eintr. Dortmund	5	6:9	7
8.	Hombrucher SV	4	7:9	4
8.	RW Ahlen	5	7:9	4
10.	1.FC Gievenbeck	5	6:8	4
11.	Fichte Bielefeld	5	5:17	3
12.	SuS Stadtlohn	5	5:18	3

B-JUNIOREN WESTFALENLIGA (STAND: 09.10.2017)

FC Iserlohn - Borussia Dortmund II	0:2
Hammer SpVg - Spfr. Siegen	1:2
VfL Bochum II - VfL Theesen	5:0
SC Verl - FC Schalke 04 II	1:1
SV Lippstadt 08 - SV Rödinghausen	**2:0**
TSV Marl-Hüls - SC Paderborn 07	1:4

		Sp	Tore	Pkt
1.	SC Paderborn 07	5	20:3	15
2.	**SV Lippstadt 08**	**5**	**6:1**	**13**
3.	VfL Bochum II	5	15:5	12
4.	SC Verl	5	8:4	10
5.	Bor. Dortmund II	4	11:7	7
6.	TSV Marl-Hüls	5	5:6	7
7.	FC Iserlohn	5	6:7	6
8.	Spfr. Siegen	5	4:13	4
9.	Rödinghausen	4	2:7	3
10.	FC Schalke 04 II	5	5:10	2
11.	VfL Theesen	5	1:13	2
12.	Hammer SpVg	5	3:10	1

B-JUNIOREN LANDESLIGA, ST. 2 (STAND: 09.10.2017)

Hombrucher SV II - FC Bor. Dröschede	2:0
SC Westfalia Herne - DSC Wanne-Eickel	1:2
TSG Sprockhövel - SpVgg Erkenschwick	2:1
DJK TuS Hordel - Eintracht Dortmund	1:0
TuS Sundern - SG Wattenscheid 09	2:4
SV Lippstadt 08 II - VfB Waltrop	**1:3**

		Sp	Tore	Pkt
1.	VfB Waltrop	5	17:4	13
2.	DJK TuS Hordel	5	10:6	13
3.	TSG Sprockhövel	5	12:8	12
4.	SG Wattenscheid	5	12:6	10
5.	Eintr. Dortmund	5	14:9	9
6.	Hombrucher SV II	5	10:6	9
7.	**SV Lippstadt II**	**5**	**9:11**	**7**
8.	Wanne-Eickel	5	6:11	6
9.	Bor. Dröschede	5	7:9	5
10.	Erkenschwick	5	3:13	1
11.	Westfalia Herne	5	7:14	0
12.	TuS Sundern	5	5:15	0

C-JUNIOREN LANDESLIGA, ST. 1 (STAND: 09.10.2017)

Spvg 20 Brakel - 1. FC Gievenbeck	3:1
SC Wiedenbrück - SF DJK Mastbruch	1:0
VfL Theesen - VfL Mennighüffen	10:0
SC Verl - SV Westfalia Gemen	2:1
SuS Stadtlohn - SC Münster 08	3:3
Eidinghausen-Werste - SV Lippstadt 08	**3:3**

		Sp	Tore	Pkt
1.	SC Wiedenbrück	5	8:2	13
2.	VfL Theesen	5	22:4	11
3.	Spvg 20 Brakel	5	8:1	11
4.	SC Verl	5	8:4	9
5.	**SV Lippstadt 08**	**5**	**16:10**	**8**
6.	SuS Stadtlohn	5	9:9	8
7.	1. FC Gievenbeck	5	11:14	6
8.	SC Münster 08	5	7:10	5
9.	SF DJK Mastbruch	5	3:9	4
10.	Eidingh.-Werste	5	7:10	3
11.	Westfalia Gemen	5	3:11	3
12.	VfL Mennighüffen	5	3:21	0

C-JUNIOREN BEZIRKSLIGA, ST. 3 (STAND: 09.10.2017)

SC Verl II - SuS Cappel	9:0
SV Lippstadt 08 II - FSC Rheda	**0:6**
Delbrücker SC - SV Westfalia Soest	6:0
FC Kaunitz - SpVg Beckum	0:5
Hövelhofer SV - SC Wiedenbrück II	0:5
SV Spexard - SV Brilon	1:0

		Sp	Tore	Pkt
1.	Delbrücker SC	5	39:2	15
2.	SpVg Beckum	5	22:2	13
3.	FSC Rheda	5	15:1	13
4.	SV Spexard	5	13:3	12
5.	SC Verl II	5	18:11	9
6.	**SV Lippstadt II**	**5**	**11:15**	**7**
7.	Westfalia Soest	5	8:12	4
8.	Wiedenbrück II	5	7:11	4
9.	FC Kaunitz	5	5:15	4
10.	SV Brilon	5	4:17	3
11.	Hövelhofer SV	4	0:15	0
12.	SuS Cappel	4	0:38	0

D-JUNIOREN BEZIRKSLIGA, ST. 3 (STAND: 09.10.2017)

SV Lippstadt 08 - SV Hüsten 09	**4:1**
SC Wiedenbrück - SC Neheim	4:1
SuS Cappel - Hammer SpVg	1:2
SC Verl - Westf. Rhynern	1:0
Westf. Soest - Delbrücker SC	2:1
DJK Mastbruch - SpVg Brakel	1:1

		Sp	Tore	Pkt
1.	Hammer SpVg	5	14:6	12
2.	**SV Lippstadt 08**	**5**	**13:7**	**12**
3.	SF DJK Mastbruch	5	13:5	11
4.	Westfalia Soest	5	14:8	10
5.	SC Wiedenbrück	5	7:7	9
6.	Spvg 20 Brakel	5	7:10	8
7.	SC Neheim	5	10:10	6
8.	SC Verl	5	4:8	6
9.	Westf. Rhynern	5	8:13	4
10.	SV Hüsten 09	5	3:8	4
11.	Delbrücker SC	5	5:8	3
12.	SuS Cappel	5	6:14	1

LIEBELT
Gebäudedienste

liebelt.de

PICO BELLO*
...das ist unser Job

PRÄZISE, SAUBER, GUT

LIPPSTADT · HAMM · SOEST · RHEDA-WIEDENBRÜCK
BAD AROLSEN · MESCHEDE · PADERBORN

SV LIPPSTADT 08
Ehrliche Emotionen.

VISION 2025
SV LIPPSTADT 08,
DER CLUB DER VISIONÄRE

WEITERE INFOS UNTER
WWW.SVLIPPSTADT08.DE/
VISION2025/

point S Reifen Tiemann
Reifen, Räder, Auto-Service.

- Inspektion für alle Marken
- Mobilitätsgarantie
- Achsvermessung
- Klimaservice
- Autoglas

... und wir können noch viel mehr !

Standort Lippstadt
Hansastraße 19
Tel. 02941-2877-0

Standort Lippstadt
Stirper Straße 52
Tel. 02941-2866-0

Standort Geseke
Am Lülingsbusch 1
Tel. 02942-2842

Mehr Informationen auf und unter www.reifen-tiemann.de

NACHLESE

AUSWÄRTSSPIEL BEIM SC HASSEL 1919

Wer gedacht hatte, es ginge nicht schlimmer als bei der 1:5-Niederlage in Ennepetal wurde eines Schlechteren belehrt. Nach einer armseligen Vorstellung verlor der SV Lippstadt beim bis dahin völlig harm- und erfolglosen Tabellenletzten SC Hassel mit 1:3. Die Gäste erwischten passend zu ihrer Leistung einen echten Grusel-Start. Nach zehn Minuten lagen sie schon mit 0:2 im Hintertreffen. Man muss kein Prophet sein, um vorherzusagen, dass dieser Auftritt Konsequenzen haben wird.

Die gut zwei Dutzend SV-Fans kamen erst um 15:22 Uhr ins Stadion. Sie sollten dem Busfahrer dankbar sein, denn zu diesem Zeitpunkt stand es schon 2:0 für das Liga-Schlusslicht. Die Lippstädter Kicker schienen in der ersten Viertelstunde nicht nur gedanklich in der Kabine geblieben zu sein. Stieber mit einem Flachschuss (2.) und Ciccarelli (10.) nach einem Konter brachten den SC Hassel, der die letzten vier Begegnungen allesamt verloren hatte, mit 2:0 in Führung. Die SVer schauten jeweils dösig zu.

Bei den Gästen klappte nichts. Sie zeigten keinen Einsatz, gingen den Zweikämpfen aus dem Weg und waren nicht in der Lage, einen Pass unfallfrei über drei, vier Meter zu spielen.

Ganz anders das Team aus Gelsenkirchen: Der SCH agierte schnörkellos, war gedankenschneller und kurzum: die klar bessere Mannschaft. Neutrale Beobachter dürften sich gefragt haben, wer wohl am Lüttinghof der Tabellenletzte sein würde.

Mit einfachsten Mitteln hebelten die Platzherren die träge Fröhlich-Elf immer wieder aus. Der SV spielte wie die Bayern in Paris: Viele Ecken, viel Ballbesitz, aber völlig ungefährlich. Doch ein Standard brachte die Schwarz-Roten wieder heran: Hoffmann lupfte einen Freistoß in den Strafraum, und Lübbers köpfte zum 1:2 (35.) ein. Immerhin: Die Phase zwischen der 40. und 45. Minute sollte sich als die druckvollste für die Gäste erweisen, die längst auf eine Dreierkette (Kaldewey rückte ins Mittelfeld) umgestellt hatten.

Doch diese Drangperiode verpuffte in der Pause, aus der ein fassungsloser Trainer Stefan Fröhlich mit seinem Sportlichen Leiter Dirk Brökelmann mehr als fünf Minuten früher zurückkehrte. Von einer Aufholjagd des SV Lippstadt war nichts mehr zu sehen. Der Favorit bemühte sich zwar, spielte aber viel zu pomadig.

Fröhlich versuchte es mit Maiella und Klingen für die schwachen Holz und Todte und in der Schlussphase mit dem kopfballstarken Lübbers als Mittelstürmer. Alles ohne Erfolg. Als sich zu allem Überfluss Wulf in einem Luftkampf noch am Kopf verletzte, musste der SV mit zehn Mann zu Ende spielen. Auch die letzte Aktion der Partie passte ins Bild: Torhüter Balkenhoff war bei einer Ecke mit aufgerückt. Aber Hassel fing den Ball ab, den Nebihi letztlich zum 3:1 ins leere Lippstädter Tor schob.

Für die mitgereisten SV-Fans war längst Schluss mit Fröhlich: „Wir fahren weit, wir fahren viel und verlieren jedes Spiel“, zeigten sie zunächst noch Galgenhumor. Doch dann wurden sie wütend und grölten: „Vorstand raus, Trainer raus und Spieler raus!“ Ein Teil davon könnte passieren.

SC Hassel: Kurt - Yerli, Gökyar, Bertram, Ofosu-Ayeh (57. Schurawski), Stieber (65. Can), Karagülmez (87. Heitbreder), Medkouri, Ciccarelli, Citak, Nebihi

SV Lippstadt: Balkenhoff - Kaldewey, Wulf, Lübbers, Brauer, Bechtold, Hoffmann, N.Köhler (85. Joswig), Holz (63. Klingen), Todte (63. Maiella), Puhl

Tore: 1:0 (2.) Stieber, 2:0 (10.) Ciccarelli, 2:1 (35.) Lübbers, 3:1 (90.+4) Nebihi
Zuschauer: 120
Schiedsrichter: Marian Zabell (Dortmund)

Text: DER PATRIOT

Eine Klimaanlage erhöht die Leistungsfähigkeit!

Klimaanlagen für:
• Büro
• Geschäftsräume
• Verkaufsräume
• Serverräume
• Privatbereich

BRIEWIG
KÄLTETECHNIK
KLIMAANLAGEN
SPEISEEISMASCHINEN

BRIEWIG KÄLTE GmbH
Westernkötter Straße 194
59557 Lippstadt
www.briewig.de

FON 02941 274933
FAX 02941 274934
SERVICE 0171 8483705
info@briewig.de

Konzentrieren Sie sich auf Ihr Projekt, wir kümmern uns um den „Rest“.

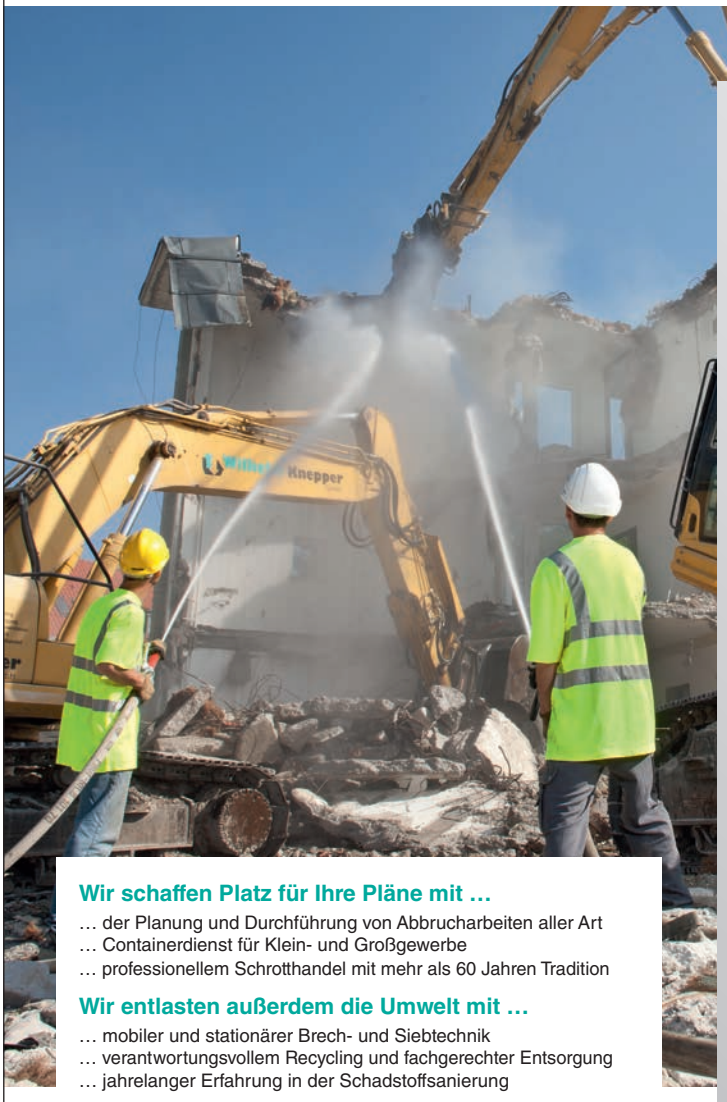

Abbruch / Demontagen

Recycling / Entsorgung

Schrott / NE-Metalle

Logistik / Containerdienst

Wir schaffen Platz für Ihre Pläne mit …

… der Planung und Durchführung von Abbrucharbeiten aller Art
… Containerdienst für Klein- und Großgewerbe
… professionellem Schrotthandel mit mehr als 60 Jahren Tradition

Wir entlasten außerdem die Umwelt mit …

… mobiler und stationärer Brech- und Siebtechnik
… verantwortungsvollem Recycling und fachgerechter Entsorgung
… jahrelanger Erfahrung in der Schadstoffsanierung

Wilhelm Knepper
Recycling ändert die Dinge.

www.knepper–recycling.de

Wilhelm Knepper
Bertramstraße 3
59557 Lippstadt
Tel.: 02941 2841–0
Fax: 02941 2841–13

NACHLESE

DEBÜT VON NICK WEBER GEHT GRÜNDLICH DANEBEN

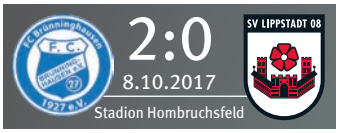

SVL verliert mit neuem Trainer völlig verdient mit 0:2 in Brünninghausen

Die Cheftrainer-Premiere von Nick Weber ist missglückt: Auch unter dem Nachfolger des entlassenen Stefan Fröhlich kann der SV Lippstadt nicht gewinnen. Zumindest verloren die Schwarz-Roten beim FC Brünninghausen absolut verdient mit 0:2. Die Gastgeber, die bisher alle fünf Heimspiele dieser Saison gewonnen haben, waren klar die bessere Mannschaft und besaßen deutlich mehr Chancen. Als „ganz schwach“, beurteilte ein sichtlich enttäuschter Interimscoach die Leistung seiner Elf vor allem in der ersten Halbzeit.

Webers Matchplan ging nicht auf. Der SV Lippstadt spielte im klassischen 4-4-2, mit Routinier Björn Traufetter als zweitem Stürmer. Hendrik Brauer rückte in die Innenverteidigung, Kevin Holz agierte links in der Viererkette. Die Doppel-Sechs bildeten Felix Bechtold und Robin Hoffmann.

Während sich die Gäste noch orientierten, legte der FCB in dieser flotten und unterhaltsamen Partie gleich richtig los. Immer wieder kombinierten sich die Dortmunder mit gepflegtem Passspiel in den gegnerischen Strafraum und waren brandgefährlich. Nach 13 Minuten traf Enzmann den Pfosten, vier Minuten später klatschte die Kugel erneut gegen das Aluminium, und im Nachschuss markierte Enzmann das 1:0. Die beste Chance für den SV Lippstadt hatte Nils Köhler: Auch er knallte die Kugel aus 22 Metern ans Gestänge.

Das Spiel der Schwarz-Roten hatte deutlich mehr Struktur als in der Vorwoche beim kläglichen 1:3 in Hassel. Alles andere wäre allerdings auch nicht möglich gewesen. Der SV kämpfte, erarbeitete sich auch einige Halbchancen. Aber richtig Zugriff auf das Geschehen bekam das Team nicht. Dennoch konnte man den Bruchbaum-Kickern keinen großen Vorwurf machen. Bis auf die Tatsache, dass sie eben zurücklagen.

Mit welcher Einstellung würden die Lippstädter aus der Kabine kommen? Das war die große Frage. Nick Weber brachte Marcel Todte für Björn Traufetter, um die Aufholjagd einzuleiten. Doch erneut erwischte der FCB den besseren Start. Gondrum hätte bei einer Riesenchance aus sieben Metern (50.) das 2:0 erzielen müssen, drosch den Ball jedoch über das Tor. Zehn Minuten später traf Marcel Todte mit einem Heber nur die Latte. Das war Pech für die Gäste, die das Spiel in diesem Moment vielleicht noch einmal hätten drehen können. Zumal erneut Todte kurz danach freie Bahn gehabt hätte, aber zu langsam war.

Der Ausgleich wäre durchaus möglich gewesen, aber nicht verdient. Weil der FC Brünninghausen einfach gefährlicher war. Gondrum mit einem Schuss aus kurzer Distanz sowie Sahin per Kopfball im Anschluss an eine Ecke verpassten die Vorentscheidung.

Der SV Lippstadt versuchte sich gegen die drohende Niederlage zu wehren. Die Gäste machten Druck, kreierten aber keine Chancen mehr. Auch als der Interimscoach Kevin Holz nach vorne zog und es mit Paolo Maiella anstelle von Giacomo Serrone probierte. Die Bemühungen verpufften relativ schnell. Das 2:0 fiel schließlich in der 81. Minute: Als der FCB wechselte, ging alles blitzschnell. Plötzlich stand Enzmann frei vor dem Tor und verwandelte sicher.

Unter dem Strich war der Auftritt des SV Lippstadt einigermaßen okay. Das Resultat aber nicht. Wie sich das auf ein weiteres Engagement von Nick Weber auswirken mag, erscheint unklar.

FC Brünninghausen: M.Acil - Schröder (90. K.Acil), Kruse, Gondrum (81. Bielmeier), Behrend (90.+2 Kadima), Et, Enzmann, Sain, Gallus, Elmoueden, Enke

SV Lippstadt: Balkenhoff - Holz, Lübbers, Brauer, Kaldewey - Bechtold, Hoffmann - N.Köhler, Serrone (65. Maiella) - Traufetter (46.Todte), Puhl

Tore: 1:0 (17.) Enzmann, 2:0 (82.) Enzmann
Zuschauer: 250
Schiedsrichter: Julius Bussemeier (Unna)

Text: DER PATRIOT

VON HERZEN FRISCH!

SUPERAUSWAHL MIT BESTER BERATUNG, UND DAS ZU GÜNSTIGEN PREISEN!

Buschkühle
Einkaufen erleben.

EDEKA

GESEKE • RÜTHEN

WWW.EINKAUFEN-ERLEBEN.DE

BRANNEKEMPER
Metallgestaltung

Der Spezialist für:

- Edelstahlverarbeitung
- Schlosserei
- Edelstahlglasperlstrahlen
- Geländer
- Schneidarbeiten
- Fenstergitter
- Abkantarbeiten
- Tore
- Biegearbeiten
- Türen
- Garagentore
- Zäune
- Industrietore
- Treppen
- Brandschutztüren
- Überdachungen

Schweißfachbetrieb nach DIN 18800-7 mit Erweiterung für CrNi-Stähle

Damaschkestraße 10 • 59557 Lippstadt • Tel. 02941 12149 • Fax 02941 23516 • **www.brannekemper.de**

SPONSOR DES TAGES

ASO Safety Solutions – Partner in Performance

Die ASO GmbH aus Lippstadt entwickelt, produziert und vertreibt mit ca. 150 Mitarbeitern Sicherheitskontaktelemente wie Kontaktleisten, -matten und -puffer, Steuerungen und individuelle, kundenbezogene Sensorlösungen für weltweite Märkte. Dafür wurden eigens Tochtergesellschaften in Frankreich und den USA sowie eine Vertriebsgesellschaft in England geschaffen. Zu finden sind ASO-Produkte an Türen, Toren, automatischen Maschinenanlagen, in Freizeit- und Vergnügungsparks sowie in Theatern und Veranstaltungshäusern.

Alles begann 1984 mit der Gründung der ASO GmbH durch vier Gesellschafter als Vertriebsdach von innovativen Sensorprodukten und Dienstleistungen für verschiedene Kundensegmente. Gleich am Anfang entwickelten sich die Absätze recht gut, da man verschiedene Kontakte aus der Vergangenheit in langfristige Partnerschaften umwandeln konnte. Das führte zu vermehrtem Platzbedarf, der dann in den Bau des ersten Teilabschnitts in Salzkotten am ehemaligen Hauptsitz des Unternehmens im Industriegebiet Berglar mündete.

Die Produkte der Anfangsjahre waren Steuerungen für Tore und auch komplexe Maschinensteuerungen, Schutzeinrichtungen an Maschinen und Toren zur Absicherung von Quetsch- und Scherstellen sowie spezielle Stahlprofile und Rollentragwerke für die Herstellung von freitragenden Hofschiebetoren. Einige dieser Produkte waren europaweit patentiert oder hatten zumindest einen Gebrauchsmusterschutz in Deutschland. Damals war allerdings noch nicht abzusehen, welch steile Entwicklung das Unternehmen vollziehen wird.

ASO Safety Solutions kann heute auf ein weitgefächertes Händlernetz zurückgreifen. Sowohl feste Vertragspartner als auch unabhängige Distributoren arbeiten mit uns Hand in Hand, um überall auf der Welt beste Kundennähe zu gewährleisten. Denn die Nähe zu den Kunden ist einer der Erfolgsfaktoren unserer Beratungsleistung.

Ein Meilenstein der jüngeren Unternehmensgeschichte ist die Verlagerung des Hauptstandorts von Salzkotten nach Lippstadt Anfang 2014. Dieses Vorhaben schaffte Raum für Wachstum. Auf den fast 5.000 m² großen Gebäudenutzflächen des fast 15.000 m² umfassenden Grundstücks arbeiten nun alle an einem Ziel: Lippstadt erfolgreicher und die Welt sicherer zu machen.

ASO Safety Solutions

Kontakt
ASO GmbH
Antriebs- und Steuerungstechnik
Hansastraße 52
59557 Lippstadt

Telefon 02941 9793-0
Telefax 02941 9793-299

info@asosafety.com
www.asosafety.de

Geschäftsführung
Helmut Friedrich

Ansprechpartner
Sandra Meyer
(Marketing & Communication)

WDS.care

BESTENS ABGESICHERT – MIT DEN ONLINE-TOOLS VON WDS.care

Mit den Online-Tools von WDS.care zu den Themen Patientenverfügung (§1901a Abs. 1 BGB) und Vorsorgevollmacht haben Sie die Möglichkeit, eine individuelle und umfassende Vorsorge für den Fall einer möglichen Entscheidungsunfähigkeit zu treffen.

Innerhalb weniger Minuten können Sie Ihre individuelle und durch die renommierte Anwaltskanzlei Engemann & Partner (Lippstadt) auf Rechtssicherheit geprüfte Patientenverfügung und/oder Vorsorgevollmacht zu besonders günstigen Konditionen zum Download generieren.

Jetzt absichern unter: www.patientenwille.net

Wir wünschen dem SV Lippstadt 08 viel Erfolg in der Oberliga Westfalen!

LVM-Versicherungsagentur
Klocke und Brüssau
Rixbecker Straße 24
59555 Lippstadt
Telefon (02941) 53 51
info@klocke-bruessau.lvm.de

LVM VERSICHERUNG

BIST DU „PFIFFIG“?

Dann werde Teil unserer Schiedsrichter-Mannschaft! Infos zur Bewerbung und über das aktuelle Schiedsrichter Team vom SV 08 findest Du unter www.svlippstadt08.de/schiedsrichter

ALFRED KOHNE
MALERMEISTER | RESTAURATOR

Wir bringen Farbe ins Spiel.

Ostenfeldmark 15 | 59557 Lippstadt | Fon 0 29 41 / 49 40
www.alfred-koehne.de | info@alfred-koehne.de

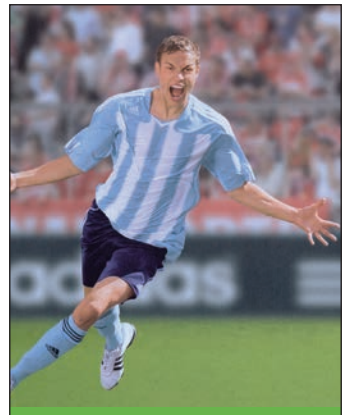

Mit uns immer auf Ballhöhe

Offizieller Sponsor des Oberligisten SV Lippstadt 08

INTERSPORT®
ARNDT

Lange Straße 78 · 59555 Lippstadt · Tel. 0 29 41/9 48 85-0
www.intersport-arndt.de · arndt@intersport.de
Sport- und Freizeit erleben auf 2.500 m²!

ARAL STAKEMEIER

- Kraftstoffe
- Heizöl
- Schmierstoffe
- Fahrzeugwäsche
- Erdgas
- Autogas

Hansastr. 16 · 59557 Lippstadt
Telefon (02941) 21962 · Fax (02941) 23017
www.stakemeier.de

WDS.care

DIE SPEZIALISTEN FÜR PFLEGE-ASSISTANCE.

Sichern Sie Ihr Pflegegeld!

Der Gesetzgeber verpflichtet alle Pflegegeldempfänger gemäß § 37 Abs. 3 SGB XI regelmäßige Beratungseinsätze durchführen zu lassen. Ansonsten kann das Pflegegeld gekürzt werden oder ganz entfallen.

Wir führen diese Beratungseinsätze **bundesweit & kostenfrei** für Sie durch, egal bei welcher Pflegekasse Sie versichert sind!

JETZT BERATUNGSTERMINE VEREINBAREN
0201 177848-37

ODER RÜCKRUFSERVICE NUTZEN UNTER
www.37-3.de

WDS GmbH | Weißenburger Straße 15 | 59557 Lippstadt

Levelnine
EXZELLENT
Erneute Bestbewertung der Pflege Assistance Leistungen
Zeitraum 01.2017 bis 12.2017
WDS.care Pflege-Assistance
objectiveIT

WIR SAGEN DANKE!

HAUPTSPONSOR

Lippstadt

CO-SPONSOREN

ASO Safety Solutions

BHTC COMFORT IN MOTION

HELLA

Wilhelm Knepper

LIEBELT Böden

LIEBELT Gruppe

WDS

WEISSENBURG Pilsener

PREMIUM-PARTNER

Buschkühle Einkaufen erleben. EDEKA

Der Patriot LIPPSTÄDTER ZEITUNG

DEUTSCHE INDUSTRIEBAU GROUP

STAATS DRUCK LABEL DESIGN

GWL

HBPO THE MODULE COMPANY

Innotec Motion

KRAEMER IT WORKS.

PÖTTKER Transforming furniture

REDEKER Tiefbau GmbH & Co KG

Volksbank Beckum-Lippstadt regional. gemeinsam. stark.

...echt scharf! WERBEWERKSTATTWARSTEIN EIN BETRIEB DER KOERDT

BUSINESS-PARTNER

ALFRED KOHNE MALERMEISTER | RESTAURATOR

ARAL STAKEMEIER

avitea

Bäckerei Biggemann

BLUMENBECKER

FRANZ BRACHT KRAN - VERMIETUNG GmbH

BRIEWIG SPEISEEISMASCHINEN KLIMAANLAGEN KÄLTETECHNIK

Allianz Cramer & Skibbe Lippstadt

Deutsche Vermögensberatung

Ferber-Software

Freund Transporte

Dachdecker- & Klempner-Meisterbetrieb FÜRSTENBERG

GRAUTHOFF TÜRENGRUPPE

made by HDO

Hellweg RADIO

HOFMANN KRAN - VERMIETUNG GmbH

HMC+ SYSTEMHAUS OHG

INTERSPORT ARNDT größtes Sporthaus im Kreis Soest

JASPER Juweliere seit 1797

Hermann JÜRGENS STRASSEN- UND TIEFBAU

LUNGENÄRZTLICHE Gemeinschaftspraxis Lippstadt DR. SCHMATZLER – DR. KAISER

Klocke & Brüssau LVM VERSICHERUNG

KOMTAX GRUPPE

Max Moritz

ELEKTRO OSTKAMP LICHT + TECHNIK

WIR SAGEN DANKE!

BUSINESS-PARTNER

PARTNER

AUSRÜSTER

sparkasse-lippstadt.de

Fußball ist einfach.

Wenn man einen Finanzpartner hat, der die Vereine in der Region unterstützt und fördert.

Wenn's um Geld geht

Sparkasse Lippstadt