*Ausgabe Mai 2020*
*19. Jahrgang*
*kostenlos*

*Stadion- & Vereinszeitung des*
*SV Schmallenberg / Fredeburg e.V.*

# sport-splitter

SV SCHMALLENBERG FREDEBURG e.V.

knappstein
der Möbel-Häuptling

# HAUS DER GESUNDHEIT

## Schmallenberg: Alles unter einem Dach

**Ihr Wohlbefinden liegt uns am Herzen!**

Das Haus der Gesundheit in Schmallenberg ist Ihnen seit vielen Jahren ein kompetenter Berater in Sachen Gesundheit, denn hier finden Sie alles unter einem Dach.

Durch enge Zusammenarbeit zwischen Apotheke, Sanitätshaus, Ärzten und Pflegedienst können wir Ihnen ein umfassendes Angebot rund um das Thema Gesundheit bieten.


## ST. VALENTIN APOTHEKE

Obringhauser Straße 4
57392 Schmallenberg
Telefon 0 29 72 / 96 19 30

gesund@st-valentin-apotheke.de
www.st-valentin-apotheke.de

MARTIN STERNBERG

Apotheker für Klinische Pharmazie und Offizinpharmazie

• Sterillabor • Heimversorgung • Lieferservice • Klinikversorgung

• Kompressionsstrümpfe
• Bandagen

MCS Sanitätshaus Schmallenberg

• Krankenpflegeartikel
• Rollstühle

Bahnhofstraße 7 · 57392 Schmallenberg · Tel. 0 29 72 / 92 15 07 · Fax 0 29 72 / 92 15 09 · www.mcs-medicalcenter.de

APO CARE
Häusliche Alten- und Krankenpflege GmbH

**VERWALTUNG**
Bahnhofstr. 7
57392 Schmallenberg

Aus Liebe zum Menschen!

**Telefon: 0 29 72 - 47555**
**Telefax: 0 29 72 - 47395**

- Grundpflege
- Behandlungspflege
- Verhinderungspflege
- Palliative Versorgung
- Betreuungsleistungen

**www.apo-care-hsk.de**

## Liebe Sportfreunde des SV Schmallenberg/Fredeburg

Es sollte das Jubiläumsjahr des SV Schmallenberg/Fredeburg werden. 100 Jahre Fußball in der Strumpfstadt. Was am Anfang des Jahres noch normal schien, sollte sich im Verlauf des Frühjahres 2020 ändern. Weltweit legte das Corona-Virus sämtliche Aktivitäten lahm. Der weitere Verlauf dürfte an keinem vorbei gegangen sein.
Viele Events waren seitens des SV geplant und zur Durchführung bereits weit fortgeschritten. Diese Aktivitäten werden nun ins nächste Jahr geschoben.
Es wird eine große Herausforderung an uns alle werden, diese Krise zu meistern und irgendwann zum „Alltag" zurückzukehren. Deshalb beziehe ich mich hier auch nur auf "unseren Fußball". Selbst wenn dieser Alltag oft stressig ist und wir sehnlichst auf das Wochenende warten, merken wir doch gerade in dieser Situation, wie wichtig der Fußball für unsere Seele ist. Unser gemeinsamer Gang Sonntags zum Sportplatz fehlt, die Bratwurst, das Bier und die Fußballfachgespräche über die Bundesliga und den Amateursport. Einfach abschalten, Siege feiern und Niederlagen über sich ergehen lassen. Das soziale Miteinander, den Teamgeist spüren und Freundschaften pflegen. Wir werden uns noch ein bisschen gedulden müssen, um diese Prioritäten wieder genießen zu können.
Aber dieser jetzige Umstand hat uns auch einmal mehr gezeigt, dass die große SV-Familie zusammenhält. „Krise" bedeutet übersetzt Wendepunkt, und jede Krise bietet auch Chancen auf Veränderungen. Wir müssen die richtigen Schlüsse aus dieser Zeit ziehen und vielleicht zeigt es uns einmal mehr, dass vieles möglich ist, wenn man es nur will.
Aufgrund des weltweiten Kampfes gegen das Corona-Virus stehen wir vor erheblichen Schwierigkeiten, die wir nur als solidarische und starke Gemeinschaft lösen können.
Verschoben werden musste wegen des Corona-Virus auch die geplante Generalversammlung die am 21.03.2020 stattfinden sollte. Wir werden Sie über einen neuen Termin rechtzeitig über die diversen Kanäle informieren.
Bleiben Sie gesund,

Marcel Brunert
2.Vorsitzender

KÖRPER FORMEN®

Matthias Meyer
Geschäftsinhaber

Körperformen Winterberg
Hauptstraße 8
59955 Winterberg
☎ 02981 90 22 444
✉ winterberg@kformen.com

Körperformen Schmallenberg
Oststraße 31
57392 Schmallenberg
☎ 02972 961 96 18
✉ schmallenberg@kformen.com

www.körperformen.com

Ausgabe März 2020 II.indd 3 18.05.20 07:18

FALKE · P.O.BOX 11 09 - D-57376 SCHMALLENBERG / GERMANY

# FALKE
ERGONOMIC
SPORT SYSTEM

# 4 GRIP
# SOCKS

**BESTER HALT IM SCHUH DURCH SILIKONNOPPEN AN DER INNEN- UND AUSSENSEITE**

www.FALKE.com

# INHALT

*Kurz gefragt...*
*mit Christian Hafner*

*Aufstieg SV II*

| | |
|---|---|
| *Vorwort* | *3* |
| *Statistik SV I* | *6 - 9* |
| *Spielerstatistiken & Tabelle SV I* | *10 - 11* |
| *Kurz gefragt mit Christian Hafner* | *13* |
| *Spielberichte /Statistik SV II* | *16 - 19* |
| *Was macht eigentlich... Rafael Bremer* | *20 - 21* |
| *Aufstieg SV II 1983* | *22 - 23* |
| *Damals war´s...* | *25* |
| *Mannschaftsfoto SV A Jugend 1993/94* | *26* |
| *Rätselspaß* | *28 - 29* |
| *Die Lage der Liga* | *34 - 35* |
| *Dönekes & Geschichten* | *36 - 37* |
| *Geburtstage* | *43* |
| *Kabinengeflüster* | *44 - 45* |
| *Meinungen, Aussichten, Chancen* | *46 - 49* |
| *Sponsorenbrief M3B* | *50 - 51* |
| *Nachspielzeit mit Tobias Cordes* | *52 - 53* |
| *Schmallenberger Foodservice* | *54 - 55* |
| *Stellenangebote* | *59 - 68* |

## Heimtabelle 19/20

| Platz | Mannschaft | Spiele | Tore | Punkte |
|---|---|---|---|---|
| 1 | SuS Langscheid/Enkhausen | 10 | 30:15 | 26 |
| 2 | SF Hüingsen | 11 | 39:16 | 23 |
| 3 | FSV Bad Wünnenberg/Leiberg | 9 | 32:9 | 22 |
| 4 | FC Arpe/Wormbach | 8 | 23:8 | 22 |
| **5** | **SV Schmallenberg/Fr.** | **9** | **38:15** | **21** |
| 6 | TuS Sundern | 9 | 32:13 | 19 |
| 7 | SG Serkenrode/Fretter | 10 | 29:19 | 19 |
| 8 | BC Eslohe | 8 | 22:14 | 14 |
| 9 | FC Ass./Wie./Wu. | 9 | 20:16 | 14 |
| 10 | TuRa Freienohl | 10 | 21:18 | 13 |
| 11 | SV Oberschledorn/Grafschaft | 8 | 18:17 | 13 |
| 12 | VfB Marsberg | 8 | 24:16 | 11 |
| 13 | TuS Vosswinkel | 9 | 14:21 | 10 |
| 14 | TuS Neuenrade | 10 | 19:29 | 9 |
| 15 | SF Birkelbach | 9 | 16:22 | 6 |
| 16 | spielfrei | 0 | 0:0 | 0 |

## Auswärtstabelle 19/20

| Platz | Mannschaft | Spiele | Tore | Punkte |
|---|---|---|---|---|
| 1 | FC Arpe/Wormbach | 10 | 28:10 | 23 |
| 2 | TuS Sundern | 9 | 26:19 | 15 |
| 3 | FSV Bad Wünnenberg/Leiberg | 10 | 27:22 | 15 |
| 4 | VfB Marsberg | 10 | 24:26 | 12 |
| 5 | SG Serkenrode/Fretter | 9 | 20:25 | 12 |
| 6 | SF Hüingsen | 8 | 15:15 | 11 |
| **7** | **SV Schmallenberg/Fr.** | **9** | **12:21** | **10** |
| 8 | BC Eslohe | 9 | 14:20 | 9 |
| 9 | SV Oberschledorn/Grafschaft | 10 | 21:26 | 7 |
| 10 | TuS Neuenrade | 8 | 12:29 | 7 |
| 11 | FC Ass./Wie./Wu. | 8 | 10:23 | 6 |
| 12 | TuRa Freienohl | 9 | 10:26 | 6 |
| 13 | SuS Langscheid/Enkhausen | 9 | 16:29 | 5 |
| 14 | TuS Vosswinkel | 10 | 7:38 | 2 |
| 15 | SF Birkelbach | 9 | 6:48 | 0 |
| 16 | spielfrei | 0 | 0:0 | 0 |

**www.sv-schmallenberg-fredeburg.de**

## Hinrunde

Termine bis zur Winterpause

| SP | H/A | Mannschaft | Matchday | Zeit/ Ergebnis |
|---|---|---|---|---|
| 1 | H | BC Eslohe | 10.08.19 | 1- 1 ( 1-1 ) |
| 2 | A | SF Birkelbach | 18.08.19 | 1 - 1 ( 0-0 ) |
| 3 | H | FC Ass./Wie./Wu. | 25.08.19 | 3 - 0 ( 0-0 ) |
| 4 | A | SuS Langscheid/Enk. | 01.09.19 | 3 - 2 ( 0-2 ) |
| 5 | H | TuS Neuenrade | 08.09.19 | 5 - 2 ( 2-0 ) |
| 6 | A | SF Hüingsen | 15.09.19 | 5 - 0 ( 1-0 ) |
| 7 | H | SG Serkenrode/Fretter | 22.09.19 | 5 - 3 ( 2-2 ) |
| 8 | A | FC Arpe/Wormbach | 29.09.19 | 3 - 1 ( 1-0 ) |
| 9 | H | SV Oberschledorn/Graf. | 06.10.19 | 3 - 3 ( 1-1 ) |
| 10 | A | TuS Sundern | 13.10.19 | 1 - 2 ( 0-0 ) |
| 11 | H | FSV Bad Wünnenberg/Lei. | 20.10.19 | 3 - 3 ( 2-2 ) |
| 12 | A | TuS Vosswinkel | 27.10.19 | 2 -0 ( 1-0 ) |
| 13 | H | TuRa Freienohl | 03.11.19 | 7 - 0 ( 5-0 ) |
| 14 | A | VfB Marsberg | 10.11.19 | 0 - 1 ( 0-0 ) |
| 15 | | spielfrei | 17.11.19 | |

## Rückrunde

Termine nach der Winterpause

| SP | H/A | Mannschaft | Matchday | Zeit/ Ergebnis |
|---|---|---|---|---|
| 16 | A | BC Eslohe | 01.12.19 | 4 - 1 ( 2-0 ) |
| 17 | H | SF Birkelbach | 08.12.19 | 9 - 2 ( 3-2 ) |
| 18 | A | FC Ass./Wie./Wu. | 16.02.20 | abgesagt |
| 19 | H | SuS Langscheid/Enk. | 01.03.20 | 2 - 1 (1-1) |
| 20 | A | TuS Neuenrade | 08.03.20 | 2 - 4 (2-2) |
| 21 | H | SF Hüingsen | 15.03.20 | abgesagt |
| 22 | A | SG Serkenrode/Fretter | 22.03.20 | abgesagt |
| 23 | H | FC Arpe/Wormbach | 29.03.20 | abgesagt |
| 24 | A | SV Oberschledorn/Graf. | 05.04.20 | abgesagt |
| 25 | H | TuS Sundern | 19.04.20 | abgesagt |
| 26 | A | FSV Bad Wünnenberg/Lei. | 26.04.20 | abgesagt |
| 27 | H | TuS Vosswinkel | 03.05.20 | abgesagt |
| 28 | A | TuRa Freienohl | 10.05.20 | abgesagt |
| 29 | H | VfB Marsberg | 17.05.20 | abgesagt |
| 30 | | spielfrei | 24.05.20 | |



Ausgabe März 2020 II.indd 6 18.05.20 07:18

AC AUTO CHECK

Autohaus
# BERLS
www.autohaus-berls.de

Ihr Meisterbetrieb im Sauerland!

NEUWAGEN · JAHRESWAGEN · GEBRAUCHTWAGEN

## UNSERE LEISTUNGEN FÜR SIE IN DER ÜBERSICHT:

- Kfz-Werkstatt mit Markenqualität
- Karosserie/Unfallinstandsetzung
- Lackiererei
- Reifenservice
- 24 h-Service
- Abschleppdienst
- Hol- und Bring-Service

Am Buchholz 7
57392 Schmallenberg-Niederberndorf

Öffnungszeiten:
Mo - Fr 08:00 - 12:30 Uhr
13:00 - 18:00 Uhr
Sa 09:00 - 13:00 Uhr

Telefon: 02971 86415 · info@autohaus-berls.de · www.facebook.autohaus-berls.de

# startklar!

Wir wünschen dem
SV Schmallenberg-Fredeburg viel Erfolg!

transfluid® Die Lösung für Rohre.
www.transfluid.de

transfluid®
Die Lösung für Rohre.

## Bezirksliga Gruppe 4 Saison 2019/2020

| Platz | Mannschaft | Spiele | G | U | V | Torverhältnis | Tordifferenz | Punkte |
|---|---|---|---|---|---|---|---|---|
| 1. | FC Arpe-Wormbach | 18 | 14 | 3 | 1 | 51 : 18 | 33 | 45 |
| 2. | FSV Bad Wünnenberg/Leiberg | 19 | 11 | 4 | 4 | 59 : 31 | 28 | 37 |
| 3. | TuS Sundern | 18 | 10 | 4 | 4 | 58 : 32 | 26 | 34 |
| 4. | SF Hüingsen | 19 | 10 | 4 | 5 | 54 : 31 | 23 | 34 |
| 5. | SV Schmallenberg/Fredeburg | 18 | 9 | 4 | 5 | 50 : 36 | 14 | 31 |
| 6. | SG Serkenrode/Fretter | 19 | 9 | 4 | 6 | 49 : 44 | 5 | 31 |
| 7. | SuS Langscheid/Enkhausen | 19 | 9 | 4 | 6 | 46 : 44 | 2 | 31 |
| 8. | VfB Marsberg | 18 | 6 | 5 | 7 | 48 : 42 | 6 | 23 |
| 9. | BC Eslohe | 17 | 6 | 5 | 6 | 36 : 34 | 2 | 23 |
| 10. | SV Oberschledorn/Grafschaft | 18 | 5 | 5 | 8 | 39 : 43 | -4 | 20 |
| 11. | FC Assinghsn-Wie-Wu | 17 | 6 | 2 | 9 | 30 : 39 | -9 | 20 |
| 12. | TuRa Freienohl | 19 | 5 | 4 | 10 | 31 : 44 | -13 | 19 |
| 13. | TuS Neuenrade | 18 | 4 | 4 | 10 | 31 : 58 | -27 | 16 |
| 14. | TuS Vosswinkel | 19 | 3 | 3 | 13 | 21 : 59 | -38 | 12 |
| 15. | Spfr. Birkelbach | 18 | 1 | 3 | 14 | 22 : 70 | -48 | 6 |

Geueke
Straßen-, Tief- & Landschaftsbau
Zum Rennefeld 5 · 57392 Schmallenberg
Telefon: 0 29 72/4 78 80 · Telefax 4 71 10
IHR PARTNER FÜR
- Gabionenbau
- Pflasterarbeiten
- Treppenanlagen
- Versorgungsleitungen
- Platzgestaltung
- Erdarbeiten
- Wegebau



Ausgabe März 2020 II.indd 8 18.05.20 07:18

## Neuzugang

Der SV Schmallenberg/Fredeburg vermeldet den nächsten Neuzugang für die Saison 2020/2021. Vom SV Dollar/Sellinghausen wechselt Ben Meyer zurück zum SV. Ben Meyer, der bereits in der Jugend beim SV gekickt hatte, ist der dritte Neuzugang für die kommende Saison. Trainer Merso Mersovski bekommt eine weitere Option für den Offensivbereich. "Ben Meyer kann flexibel im Offensivbereich eingesetzt werden. Er ist ein junger Spieler mit guten Ansätzen und Fähigkeiten", berichtet Merso Mersovski. Der Spielertrainer freute sich zugleich, wieder einen jungen und talentierten Spieler dazu gewonnen zu haben. Gerade auch deshalb, weil Ben Meyer seine Jugendjahre beim SV durchschritten hat. Der 21jährige Offensivallrounder freut sich ebenfalls auf eine erfolgreiche Zeit beim SV.

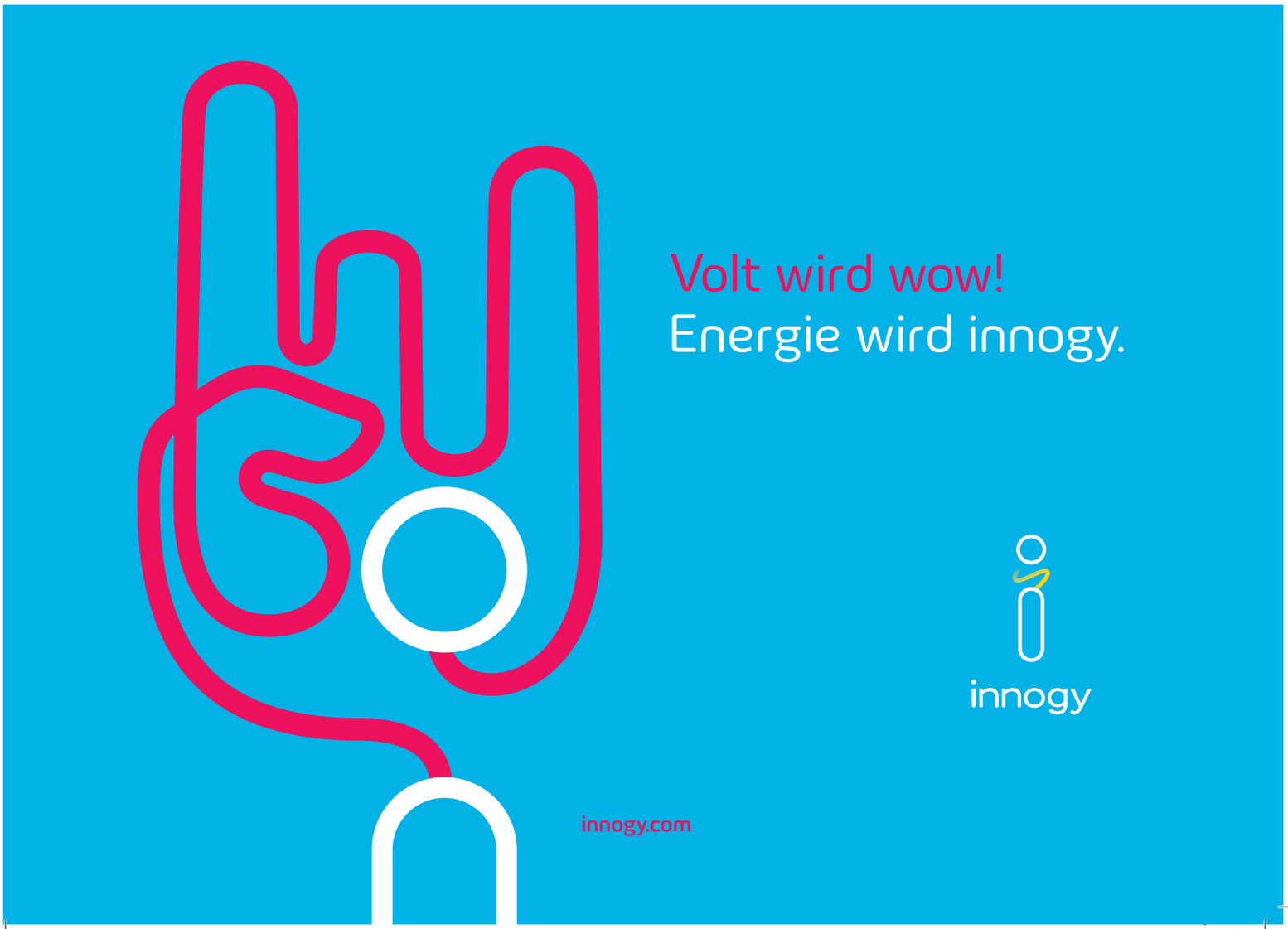

FALKE
ERGONOMIC
SPORT SYSTEM

# präsentiert die 1. Mannschaft des SV Schmallenberg/Fredeburg

## Francesco Lattanzi

| | |
|---|---|
| **Position:** | Torwart |
| **Geb.-Datum:** | 17.05.1992 |
| **Einsätze/Tore Liga:** | 8/0 |
| **Gelbe/Rote Karte:** | 0/0 |
| **Einsätze/Tore Pokal:** | 3/0 |

## Dominik Wagner

| | |
|---|---|
| **Position:** | Torwart |
| **Geb.-Datum:** | 08.11.1990 |
| **Einsätze/Tore Liga:** | 0/0 |
| **Gelbe/Rote Karte:** | 0/0 |
| **Einsätze/Tore Pokal:** | 0/0 |

## Darian Lobe

| | |
|---|---|
| **Position:** | Tor |
| **Geb.-Datum:** | 13.11.2001 |
| **Einsätze/Tore Liga:** | 7/0 |
| **Gelbe/Rote Karte:** | 0/0 |
| **EinsätzeTore Pokal:** | 0/0 |

## Timo Heising

| | |
|---|---|
| **Position:** | Abwehr |
| **Geb.-Datum:** | 23.04.1996 |
| **Einsätze/Tore Liga:** | 11/0 |
| **Gelbe/Rote Karte:** | 1/0 |
| **Einsätze/Tore Pokal:** | 2/0 |

## Joel Kropp

| | |
|---|---|
| **Position:** | Abwehr |
| **Geb.-Datum:** | 09.04.1998 |
| **Einsätze Liga/Pokal:** | 0/0 |
| **Gelbe/Rote Karte:** | 0/0 |
| **Tore Liga/Pokal:** | 0/0 |

## Aaron Greune

| | |
|---|---|
| **Position:** | Abwehr |
| **Geb.-Datum:** | 21.02.1995 |
| **Einsätze Liga/Pokal:** | 6/0 |
| **Gelbe/Rote Karte:** | 0/0 |
| **Tore Liga/Pokal:** | 0/0 |

## Ahmad Rostami-Nejad

| | |
|---|---|
| **Position:** | Abwehr |
| **Geb.-Datum:** | 23.11.1998 |
| **Einsätze/Tore Liga:** | 13/1 |
| **Gelbe/Rote Karte:** | 3/0 |
| **Einsätze/Tore Pokal:** | 2/0 |

## Tim Vogt

| | |
|---|---|
| **Position:** | Abwehr |
| Geb.-Datum: | 24.02.2001 |
| **Einsätze/Tore Liga:** | 16/0 |
| **Gelbe/Rote Karte:** | 0/0 |
| **Einsätze/Tore Pokal:** | 1/0 |

## Noah Krell

| | |
|---|---|
| **Position:** | Abwehr |
| **Geb.-Datum:** | 03.06.2001 |
| **Einsätze/Tore Liga:** | 8/0 |
| **Gelbe/Rote Karte:** | 1/0 |
| **Einsätze Tore/Pokal:** | 2/0 |

## Alexander Thielemeier

| | |
|---|---|
| **Position:** | Abwehr |
| **Geb.-Datum:** | 02.02.2001 |
| **Einsätze/Tore Liga:** | 5/0 |
| **Gelbe/Rote Karte:** | 0/0 |
| **Einsätze/Tore Pokal:** | 1/0 |

## Emil Mersovski

| | |
|---|---|
| **Position:** | Mittelfeld |
| **Geb.-Datum:** | 21.09.1985 |
| **Einsätze Tore/Liga:** | 17/2 |
| **Gelbe/Rote Karte:** | 7/0 |
| **Einsätze/Tore Pokal:** | 3/1 |

## Tayfun Bozkurt

| | |
|---|---|
| **Position:** | Mittelfeld |
| **Geb.-Datum:** | 06.07.1996 |
| **Einsätze/Tore Liga:** | 12/5 |
| **Gelbe/Rote Karte:** | 3/1 |
| **Einsätze/Tore Pokal:** | 3/0 |



Ausgabe März 2020 II.indd 10 18.05.20 07:19

## Christian Hafner

| | |
|---|---|
| **Position:** | Mittelfeld |
| **Geb.-Datum:** | 24.06.1994 |
| **Einsätze Tore/Liga:** | 14/0 |
| **Gelbe/Rote Karte:** | 5/0 |
| **Einsätze/Tore Pokal:** | 2/1 |

## Nico Lattanzi

| | |
|---|---|
| **Position:** | Mittelfeld |
| **Geb.-Datum:** | 23.06.1990 |
| **Einsätze Tore/Liga:** | 4/0 |
| **Gelbe/Rote Karte:** | 0/0 |
| **Einsätze/Tore Pokal:** | 1/0 |

## Daniel Boll

| | |
|---|---|
| **Position:** | Mittelfeld |
| **Geb.-Datum:** | 29.03.1998 |
| **Einsätze/Tore Liga:** | 7/0 |
| **Gelbe/Rote Karte:** | 0/0 |
| **Einsätze/Tore Pokal:** | 3/0 |

## Dario Petrovic

| | |
|---|---|
| **Position:** | Mittelfeld |
| **Geb.-Datum:** | 03.08.2001 |
| **Einsätze/Tore Liga:** | 10/1 |
| **Gelbe/Rote Karte:** | 1/0 |
| **Einsätze/Tore Pokal:** | 0/0 |

## Visar Rama

| | |
|---|---|
| **Position:** | Mittelfeld |
| **Geb.-Datum:** | 10.05.2000 |
| **Einsätze/ToreLiga:** | 13/4 |
| **Gelbe/Rote Karte:** | 1/1 |
| **Tore Liga/Pokal:** | 4/0 |

## Toni Stinn

| | |
|---|---|
| **Position:** | Mittelfeld |
| **Geb.-Datum:** | 11.05.2001 |
| **Einsätze/Tore Liga:** | 9/0 |
| **Gelbe/Rote Karte:** | 3/0 |
| **Tore Liga/Pokal:** | 0/0 |

## Arda Tünay

| | |
|---|---|
| **Position:** | Mittelfeld |
| **Geb.-Datum:** | 07.01.1987 |
| **Einsätze/Tore Liga:** | 11/1 |
| **Gelbe/Rote Karte:** | 0/0 |
| **Einsätze/TorePokal:** | 1/0 |

## Marco Gorges

| | |
|---|---|
| **Position:** | Mittelfeld |
| **Geb.-Datum:** | 20.09.1994 |
| **Einsätze/Tore Liga:** | 15/8 |
| **Gelbe/Rote Karte:** | 2/0 |
| **Einsätze/Tore Pokal:** | 3/3 |

## Mirko Piechaczek

| | |
|---|---|
| **Position:** | Sturm |
| **Geb.-Datum:** | 19.10.1995 |
| **Einsätze/Tore Liga:** | 16/12 |
| **Gelbe/Rote Karte:** | 4/0 |
| **Einsätze/Tore Pokal:** | 3/5 |

## Finn Burmann

| | |
|---|---|
| **Position:** | Sturm |
| **Geb.-Datum:** | 26.09.2000 |
| **Einsätze/Tore Liga:** | 9/0 |
| **Gelbe/Rote Karte:** | 2/1 |
| **Einsätze/Tore Pokal:** | 2/1 |

## Luca Schörmann

| | |
|---|---|
| **Position:** | Sturm |
| **Geb.-Datum:** | 05.10.1999 |
| **Einsätze/Tore Liga:** | 17/11 |
| **Gelbe/Rote Karte:** | 1/0 |
| **Einsätze/Tore Pokal:** | 3/6 |

## Fabio Gorges

| | |
|---|---|
| **Position:** | Sturm |
| **Geb.-Datum:** | 05.03.1993 |
| **Einsätze/Tore Liga:** | 14/1 |
| **Gelbe/Rote Karte:** | 2/0 |
| **Einsätze/Tore Pokal:** | 2/0 |

## Trainerteam / Betreuer

**Merso Mersovski**
**Trainer**

**Ralf Paul**
**Co-Trainer**

**Emil Mersovski**
**Co-Trainer**

**Tobias Cordes**
**Torwarttrainer**

**Viktor Martens**
**Betreuer**

**Detlev Schüttler**
**Betreuer**



Ausgabe März 2020 II.indd 11 18.05.20 07:19

CAFÉ & COCKTAILBAR

PIZZA TRADIZIONALE

FRISCHE PASTA & ANTIPASTI

HAUSGEMACHTE BURGER

MOBILER KAFFEE- & COCKTAILSERVICE

FÜR MESSEN, MEETINGS, GEBURTSTAGE SOWIE PARTYS UND VERANSTALTUNGEN

Bacio

CAFÉ • BAR

SCHÜTZENPLATZ 3
SCHMALLENBERG

WWW.BACIO-SCHMALLENBERG.DE

# ...mit Christian Hafner

**» Offensiv oder defensiv?**
Defensive Absciherung mit offensiven Ausflügen

**» Berge oder Meer?**
Sommer, Sonne, Strand und Meer

**» Schwarzgelb oder blauweiß?**
Blauweiß

**» Wodka oder Bier?**
Immer eine Frage des Events

**» Online oder offline?**
Online

**» 5-4 oder 1-0?**
5-4

**» Rasen oder Kunstrasen?**
Kunstrasen

**» Sommer oder Winterurlaub?**
Definitv Sommerurlaub

**» E-Bike oder Fahrrad?**
Weder noch

**» Kino oder DVD?**
Netflix

Ausgabe März 2020 II.indd 13 18.05.20 07:19

# Gassi & Co.

Der tierische Treffpunkt

**Weststraße 52** | 57392 Schmallenberg
Tel. 02972 . 977 58 30 | Fax -20
www.gassi-co.de | hallo@gassi-co.de

Tierarzt im Haus!

**www.sv-schmallenberg-fredeburg.de**

- Fachmarkt
- Maler
- Raumausstatter
- Parkettleger

VD
VOLLMERS-DÜNNEBACKE

Auf der Lake 2b | 57392 Schmallenberg | T 02972 / 9779-0
**www.vd.design**

# So **verhaltet** Ihr **Euch**
# **R I C H T I G !**

**Tipps und Handlungsempfehlungen**

1. Auf Händeschütteln und Umarmungen zur Begrüßung und Verabschiedung verzichten!
2. Bitte auf die persönliche Hygiene achten. Ganz wichtig: mehrmals täglich die Hände waschen!
3. Einmal Taschentücher benutzen und nicht in die Hand, sondern in die Armbeuge niesen!
4. Kontakt mit Personen vermeiden, die an Atemwegserkrankungen leiden. Mindestens zwei Meter Abstand halten! Mundschutzmasken in öffentlichen Gebäuden, Geschäften sowie Bus und Bahn tragen!
5. Fieber, Husten, Atemschwierigkeiten sind Indizien für die Krankheit.
6. Bei der Information über das Corona-Virus auf seriöse Quellen zurückgreifen. Nicht verrückt machen lassen durch Panikmeldungen, die im Internet und auf den Social-Media-Kanälen verbreitet werden.

**Hilfreiche Quellen zu seriösen Quellen im Internet:**

**Robert-Koch-Institut:**
Aktuelle Fallzahlen Deutschland
Liste der Risikogebiete
Antworten auf häufig gestellte Fragen
https://www.rki.de

**Weltgesundheitsorganistaion:**
Aktuelle Fallzahlen weltweit
https://experience.argis.com

**Bundesgesundheitsministerium:**
Aktuelle Information der Bundesregierung zum Coronavirus
https://www.bundesgesundheitsministerium.de

**Stadt Schmallenberg:**
Aktuelle Informationen zur Situation vor Ort
https://www.schmallenberg.de

**Bleiben Sie gesund!!**

## HSK Kreisliga B West Saison 2019/2020

| Platz | Mannschaft | Spiele | G | U | V | Torverhältnis | Tordifferenz | Punkte |
|---|---|---|---|---|---|---|---|---|
| 1. | SV Schmallenberg/Fredeburg II | 20 | 16 | 2 | 2 | 70 : 25 | 45 | 47 |
| 2. | FC Gleidorf/Holthausen | 19 | 15 | 2 | 2 | 60 : 21 | 39 | 44 |
| 3. | BC Eslohe II | 17 | 14 | 2 | 1 | 66 : 17 | 49 | 41 |
| 4. | TuS Antfeld | 18 | 11 | 2 | 5 | 60 : 33 | 27 | 32 |
| 5. | FC Arpe-Wormbach II | 19 | 10 | 3 | 6 | 34 : 24 | 10 | 30 |
| 6. | SC Lennetal e.V. | 19 | 10 | 2 | 7 | 42 : 38 | 4 | 29 |
| 7. | SG Bracht/Oedingen | 19 | 8 | 3 | 8 | 45 : 36 | 9 | 27 |
| 8. | SG Bödefeld/Henne-Rartal II | 20 | 9 | 1 | 10 | 41 : 45 | -4 | 25 |
| 9. | SG Elpe/Andreasberg | 19 | 6 | 7 | 6 | 39 : 43 | -4 | 25 |
| 10. | Blau-Weiß Obersorpe | 18 | 7 | 1 | 10 | 34 : 51 | -17 | 19 |
| 11. | FC Fleckenberg/Grafschaft04 II | 20 | 6 | 1 | 13 | 29 : 57 | -28 | 19 |
| 12. | SG Reiste/Wenholthausen II | 19 | 5 | 0 | 14 | 35 : 57 | -22 | 15 |
| 13. | FC Remblinghausen II | 19 | 4 | 2 | 13 | 24 : 45 | -21 | 14 |
| 14. | SSV Meschede II | 19 | 4 | 2 | 13 | 30 : 72 | -42 | 11 |
| 15. | SG Wennemen/Olpe | 17 | 1 | 3 | 13 | 12 : 57 | -45 | 5 |
| 16. | FC Fatih Türkgücü Meschede II zg. | 16 | 6 | 1 | 9 | 0 : 0 | 0 | 0 |

Thikos
Kinderland GmbH
Tel. 02972 - 978 555
Fax 02972 - 978 556
Auf dem Loh 12
57392 Schmallenberg
www.thikos-kinderland.de
info@thikos-kinderland.de
Thikos Kinderland
„Die Spaß- & Spielanlage für die ganze Familie in Schmallenberg"

Wir fördern den Sport in Schmallenberg.
Profitieren Sie von unserer genossenschaftlichen Idee.
Jeder Mensch hat etwas, das ihn antreibt.
Wir machen den Weg frei.
Weitere Informationen erhalten Sie von Ihrem Berater vor Ort oder gehen Sie online unter: www.voba-bigge-lenne.de
Volksbank Bigge-Lenne eG



Ausgabe März 2020 II.indd 16 18.05.20 07:19

Die Reserve des SV Schmallenberg/Fredeburg spielte bislang eine tolle Saison und steht aufgrund der aktuellen Lage als Aufsteiger in die A-Kreisliga fest (Stand 15.05.20, Beschluß steht noch aus). Mit bis dato nur zwei Niederlagen (BC Eslohe II und FC Arpe/Wormbach II) und zwei Remis liegt man aktuell auf dem ersten Platz. 16 Siege stehen zu Buche, ebenfalls hat die Zweite den besten Sturm zu bieten. Hier liegt Milos Tomasovic mit 20 Treffern vorn. Doch aufgrund der Lage, dass der SV II mehr Spiele ausgetragen hat, als seine direkte Konkurrenten BC Eslohe und dem FC Gleidorf/Holthausen zählt hier der Quotient. Hier liegt der SV knapp hinter dem BC Eslohe II und knapp vor dem FC Gleidorf/Holthausen auf Platz 2, der zum Aufstieg in die A-Kreiliga berechtigt. Interessant verlief diese Konstellation die ganze Serie, immer wieder wechselten sich die Tabellenführer ab, die Topspiele verliefen spannend und torreich, wenn man alleine das Duell SV II-BC Eslohe II betrachtet (4-5). Besonders spannend wären dann die letzten vier Spieltage gewesen, in denen sich alle drei Teams gegenüber gestanden hätten. Es bleibt abzuwarten ob diese Entscheidung des Fußball-Ausschusses endgültig ist. Trotz alledem war es eine tolle Saison der gesamten zweiten Mannschaft auf die sie stolz sein kann. Auch für Trainer Mike Kleinsorge ein toller Abschluß, denn er hört bekanntlich nach fünf Jahren Tätigkeit als Trainer auf und übergibt an seinen Vorgänger Fadil Raci. Neutrainer Raci muss nun eine bodenständige Truppe auf die Beine stellen, um den Klassenerhalt im nächsten Jahr unter Dach und Fach zu bringen.

## Hinrunde

Termine bis zur Winterpause

| SP | H/A | Mannschaft | Matchday | Zeit/ Ergebnis |
|---|---|---|---|---|
| 1 | H | FC Fleckenberg/Graf. | 11.08.19 | 4 - 0 |
| 2 | A | BW Obersorpe | 18.08.19 | 2 - 4 |
| 3 | H | FC Arpe/Wormbach II | 25.08.19 | 3 - 0 |
| 4 | A | SC Lennetal | 01.09.19 | 2 - 5 |
| 5 | H | SSV Meschede II | 08.09.19 | 2 - 0 |
| 6 | A | SG Bödefeld/Henner. II | 15.09.19 | 2 - 7 |
| 7 | H | SG Bracht/Oedingen | 22.09.19 | 2 - 1 |
| 8 | A | SG Reiste/Wenh.II | 27.09.19 | 1 - 3 |
| 9 | H | SG Elpe/Andreasberg | 29.09.19 | 4 - 1 |
| 10 | A | TuS Antfeld | 06.10.19 | 0 - 0 |
| 11 | A | FC Fatih Türkgücü II | 13.10.19 | 1 - 2 |
| 12 | H | FC Gleidorf/H. | 20.10.19 | 1 - 1 |
| 13 | A | FC Remblinghausen II | 27.10.19 | 1 - 7 |
| 14 | H | BC Eslohe II | 03.11.19 | 4 - 5 |
| 15 | A | SG Wennemen/Olpe | 10.11.19 | 0 - 4 |

## Rückrunde

Termine nach der Winterpause

| SP | H/A | Mannschaft | Matchday | Zeit/ Ergebnis |
|---|---|---|---|---|
| 16 | A | FC Fleckenberg/Graf. | 17.11.19 | 1 - 7 |
| 17 | H | BW Obersorpe | 01.12.19 | 2 - 1 |
| 18 | A | FC Arpe/Wormbach II | 08.12.19 | 3 - 1 |
| 19 | H | SC Lennetal | 01.03.20 | 5 - 4 |
| 20 | A | SSV Meschede II | 08.03.20 | 0 - 5 |
| 21 | H | SG Bödefeld/Henner. II | 15.03.20 | Abg. |
| 22 | A | SG Bracht/Oedingen | 22.03.20 | Abg. |
| 23 | H | SG Reiste/Wenh.II | 29.03.20 | Abg. |
| 24 | A | SG Elpe/Andreasberg | 05.04.20 | Abg. |
| 25 | H | TuS Antfeld | 19.04.20 | Abg. |
| 26 | H | FC Fatih Türkgücü II | 26.04.20 | Abg. |
| 27 | A | FC Gleidorf/H. | 03.05.20 | Abg. |
| 28 | H | FC Remblinghausen II | 10.05.20 | Abg. |
| 29 | A | BC Eslohe II | 17.05.20 | Abg. |
| 30 | H | SG Wennemen/Olpe | 24.05.20 | Abg. |



Ausgabe März 2020 II.indd 17 18.05.20 07:19

FALKE
ERGONOMIC
SPORT SYSTEM

# präsentiert die 2. Mannschaft des SV Schmallenberg/Fredeburg

## Marvin Jannik

| | |
|---|---|
| **Position:** | Torwart |
| **Geb.-Datum:** | 21.06.1997 |
| **Einsätze Liga/Tore** | 5/0 |
| **Gelbe/Rote Karte:** | 0/0 |

## Hasan Gündüz

| | |
|---|---|
| **Position:** | Torwart |
| **Geb.-Datum:** | 21.06.1997 |
| **Einsätze Liga/Tore** | 11/0 |
| **Gelbe/Rote Karte:** | 0/0 |

## Alexander Kamlovski

| | |
|---|---|
| **Position:** | Abwehr |
| **Geb.-Datum:** | 23.09.1998 |
| **Einsätze Liga/Tore:** | 14/2 |
| **Gelbe/Rote Karte:** | 0/0 |

## Oscar Richter

| | |
|---|---|
| **Position:** | Abwehr |
| **Geb.-Datum:** | 23.09.1998 |
| **Einsätze Liga/Tore:** | 17/2 |
| **Gelbe/Rote Karte:** | 3/0 |

## Robert Wobst

| | |
|---|---|
| **Position:** | Abwehr |
| **Geb.-Datum:** | 10.06.1992 |
| **Einsätze Liga/Tore:** | 1/0 |
| **Gelbe/Rote Karte:** | 0/0 |

## Tufan Bozkurt

| | |
|---|---|
| **Position:** | Abwehr |
| **Geb.-Datum:** | 27.12.1991 |
| **Einsätze Liga/Tore:** | 4/0 |
| **Gelbe/Rote Karte:** | 0/0 |

## Niklas Habel

| | |
|---|---|
| **Position:** | Abwehr |
| **Geb.-Datum:** | 27.03.1995 |
| **Einsätze Liga/Tore:** | 0/0 |
| **Gelbe/Rote Karte:** | 0/0 |

## Mathias Droste

| | |
|---|---|
| **Position:** | Mittelfeld |
| **Geb.-Datum:** | 05.10.1992 |
| **Einsätze Liga/Tore:** | 8/0 |
| **Gelbe/Rote Karte:** | 0/0 |

## Erik Flashar

| | |
|---|---|
| **Position:** | Abwehr |
| **Geb.-Datum:** | 12.02.1998 |
| **Einsätze Liga/Tore:** | 1/0 |
| **Gelbe/Rote Karte:** | 0/0 |

## Raffaele Iuliucci

| | |
|---|---|
| **Position:** | Abwehr |
| **Geb.-Datum:** | 28.09.1984 |
| **Einsätze Liga/Tore** | 14/9 |
| **Gelbe/Rote Karte:** | 0/0 |

## Ömer Tercüman

| | |
|---|---|
| **Position:** | Abwehr |
| **Geb.-Datum:** | 27.03.1995 |
| **Einsätze Liga/Tore:** | 2/0 |
| **Gelbe/Rote Karte:** | 0/1 |

## Agim Abazibra

| | |
|---|---|
| **Position:** | Mittelfeld |
| **Geb.-Datum:** | 08.09.1986 |
| **Einsätze Liga/Tore:** | 17/2 |
| **Gelbe/Rote Karte:** | 1/0 |



Ausgabe März 2020 II.indd 18 18.05.20 07:19

**Mardan Ibrahim**

| | |
|---|---|
| **Position:** | Mittelfeld |
| **Geb.-Datum:** | 20.06.1993 |
| **Einsätze Liga/Tore:** | 12/0 |
| **Gelbe/Rote Karte:** | 1/0 |

**Lukas Schygulla**

| | |
|---|---|
| **Position:** | Mittelfeld |
| **Geb.-Datum:** | 22.08.1994 |
| **Einsätze Liga/Tore:** | 11/0 |
| **Gelbe/Rote Karte:** | 1/0 |

**Marco Dolcinelli**

| | |
|---|---|
| **Position:** | Mittelfeld |
| **Geb.-Datum:** | 30.04.1997 |
| **Einsätze Liga/Tore:** | 11/3 |
| **Gelbe/Rote Karte:** | 0/0 |

**Ali Khalil**

| | |
|---|---|
| **Position:** | Mittelfeld |
| **Geb.-Datum:** | 10.06.1990 |
| **Einsätze Liga/Tore:** | 4/3 |
| **Gelbe/Rote Karte:** | 0/0 |

**Leon Schmidt**

| | |
|---|---|
| **Position:** | Mittelfeld |
| **Geb.-Datum:** | 14.06.1999 |
| **Einsätze Liga/Tore:** | 0/0 |
| **Gelbe/Rote Karte:** | 0/0 |

**Daniele Lattanzi**

| | |
|---|---|
| **Position:** | Sturm |
| **Geb.-Datum:** | 19.08.1996 |
| **Einsätze Liga/Tore:** | 15/3 |
| **Gelbe/Rote Karte:** | 2/0 |

**Valentino Batarilo**

| | |
|---|---|
| **Position:** | Sturm |
| **Geb.-Datum:** | 22.07.1999 |
| **Einsätze Liga/Tore:** | 14/3 |
| **Gelbe/Rote Karte:** | 3/1 |

**Marvin Gallus**

| | |
|---|---|
| **Position:** | Sturm |
| **Geb.-Datum:** | 01.05.1994 |
| **Einsätze Liga/Tore:** | 12/12 |
| **Gelbe/Rote Karte:** | 2/0 |

**Milos Tomasovic**

| | |
|---|---|
| **Position:** | Sturm |
| **Geb.-Datum:** | 18.08.1990 |
| **Einsätze Liga/Tore:** | 12/20 |
| **Gelbe/Rote Karte:** | 3/0 |

**Babaei Mohammadreza**

| | |
|---|---|
| **Position:** | Sturm |
| **Geb.-Datum:** | 13.03.2000 |
| **Einsätze Liga/Tore:** | 1/0 |
| **Gelbe/Rote Karte:** | 0/0 |

**Edi Mashuku**

| | |
|---|---|
| **Position:** | Sturm |
| **Geb.-Datum:** | 12.07.1996 |
| **Einsätze Liga/Tore:** | 14/1 |
| **Gelbe/Rote Karte:** | 1/0 |

**Ardian Rama**

| | |
|---|---|
| **Position:** | Sturm |
| **Geb.-Datum:** | 06.12.1999 |
| **Einsätze Liga/Tore:** | 8/1 |
| **Gelbe/Rote Karte:** | 1/0 |

## Trainerteam / Betreuer

Mike Kleinsorge
**Trainer**

Raffaele Iuliucci
**Co-Trainer**

Ausgabe März 2020 II.indd 19 18.05.20 07:19

Was macht eigentlich?

# Rafael Bremer

**In der Rubrik "Was macht eigentlich" , haben wir mit dem ehemaligen SV-Spieler Rafael Bremer gesprochen. Er spricht unter anderem über seine Zeit beim SV, wie der damalige Kontakt zustande kam und welche positiven Erinnerungen er an die SV-Zeit hat...**

***Marcel Brunert: Hallo Rafael, wie immer an dieser Stelle: Wie geht es dir zur Zeit und wo kann man dich zur Zeit antreffen?***

***Rafael Bremer:*** Hallo Marci, mir und meiner Familie geht es gut und vor allen sind wir alle gesund, das ist ja die Hauptsache zur Zeit. Antreffen kann man mich in meiner Firma und zum Schlafen dann zu Hause.

***Marcel Brunert: Du hast in der Saison 2002/2003 beim SV unter deinem alten Weggefährten Dieter Möller gespielt. Wie hast du diese Zeit in Schmallenberg beim SV empfunden?***

***Rafael Bremer:*** Ich werde nicht müde zu erzählen, dass der SV schon damals zu den am besten geführten Vereinen gezählt hat, mit denen ich je zu tun gehabt habe. Wie viele Leute, ehemalige Spieler und aus dem Umfeld sich mit dem SV identifiziert haben, hat mich schon damals sehr beeindruckt. Ich habe aus dieser Zeit sehr viel mitgenommen, als Spieler aber auch später als Trainer.

***Marcel Brunert: Damals wurden für den Angriff auf die Spit-***

Wir wünschen dem SV viel Erfolg!

Containerdienst / Umleerbehälterservice / Haushaltsauflösungen

RE-MA GmbH & Co. KG

...WIR entSORGEN FÜR SIE!

Talweg 4 · 57392 Schmallenberg

Tel. 02972/962237 · Fax 962238 · info@rema-entsorgung.de

Wertstoffhof · Talweg 2 · 57392 Schmallenberg



Ausgabe März 2020 II.indd 20 18.05.20 07:19

***ze namenhafte Spieler verpflichtet, aber die Truppe wurde ihrer Rolle nicht gerecht. Was waren die Gründe?***

***Rafael Bremer:*** Ich kam aus mehreren Jahren Verbands und Landesliga zum SV als ich 2001 meine Meisterschule begann und nicht mehr diesen Trainingsaufwand beim SSV betreiben konnte. Aber für eine Bezirksliga-Truppe war hier ein extrem hohes Niveau und man hat sich sofort sehr heimisch gefühlt. Aber leider hat in der Saisonvorbereitung unser Trainer Dieter Möller im Urlaub einen Herzinfarkt erlitten, von dem er sich Gott sei Dank erholt hat. Aber damals hat er uns als Trainer, Mensch und Charakter sehr gefehlt. Dirk (Zwirni) Schüttler hat als Co-Trainer sofort übernommen, aber wir waren alle noch nicht so weit uns selber zu führen. Und Dirk war noch so nah an der Mannschaft dran, dass er noch zu viel Spieler als Trainer war. Im Nachhinein muss man sagen, dass wir die fast professionellen Rahmenbedingungen des Vereins nicht umsetzen konnten. Zumindest nicht auf dem Platz ;-)

***Marcel Brunert: Gibt es noch Kontakt zu ehemaligen Mitspielern von damals?***

***Rafael Bremer***: Je älter man wird, desto weniger wird es natürlich. Aber wenn man mal wieder jemanden trifft, meistens auf den Sportplätzen, da jetzt unsere Kinder gegeneinander spielen, erinnert man sich zusammen immer wieder gerne an eine besondere Zeit.

***Marcel Brunert: Welches Spiel ist dir aus deiner SV Zeit besonders in Erinnerung geblieben?***

***Rafael Bremer:*** Wir haben immer mal wieder gezeigt, was in der Mannschaft gesteckt hat und möglich gewesen wäre. Wir haben damals den SSV Meschede (Landesliga 4. Platz ) am Wormbacher Berg aus dem Pokal geworfen. An diesem Abend waren wir vor ca. 500 Zuschauern auf jeder Position überlegen und ich habe zudem noch doppelt gegen meine alte Truppe getroffen. Aber beim SSV war man sehr beeindruckt von unserer Mannschaft. Leider haben wir dieses Niveau nicht immer zeigen können.

***Marcel Brunert: Bist du immer noch aktiv am Ball, immerhin hat man dich regelmäßig beim Pfiff Champions Masters in Aktion gesehen?***

***Rafael Bremer:*** Da habe ich nur noch für die AH-Ü32 HSK Auswahl gespielt und das ist leider auch schon Jahre her. Sporadisch spiele ich noch bei uns in der AH-Truppe, aber mein Rücken lässt einfach nicht mehr zu. Die Verletzungsgefahr für mich aber auch für die Anderen ist einfach zu hoch geworden ;-) Dieses Kapitel ist leider geschlossen.

***Marcel Brunert: Wie kam der Kontakt zum SV zustande damals?***

***Rafael Bremer:*** Dieter Möller war Co-Trainer beim SSV Meschede und wurde Trainer beim SV. Er wollte mich damals unbedingt mitnehmen. Wir kannten uns schon aus vielen gemeinsamen Jahren. Ich konnte nicht mehr den Trainingsaufwand beim SSV halten und war nach dem ersten Gespräch mit dem Vorstand des SV sofort überzeugt was Neues zu versuchen. Und ich habe es nie bereut, denn ich habe sehr viele tolle Leute kennengelernt und eine Menge Erfahrung aus Schmallenberg mitgenommen.

***Marcel Brunert: Gibt es für dich einen Unterschied zu deiner aktiven Zeit und heute?***

***Rafael Bremer:*** Ja ! Der Fußball war damals der Mittelpunkt !! Entweder hast Du gespielt oder zugesehen. Heute spielt der Verein für viele Fußballer nicht mehr die Hauptrolle. Handys, Playstation und viele andere Angebote lassen Vereinsleben anders aussehen, als wie wir es noch kennengelernt haben. Auch als Trainer musst Du heute anders mit Deinen Leuten umgehen. Damals hast Du 16-17 fast gleichwertige Fußballer gehabt, die haben sich im Training für die erste 11 Sonntags zerrissen. Und auch sehr viel private Zeit im Sportheim oder Kabine verbracht. Heute bist Du froh, wenn Du Sonntags dreimal wechseln kannst. Immer mehr Spielgemeinschaften heißt immer weniger Fußballer und dadurch auch weniger Leistungsgedanke. Ich kann nur jedem Fußballer sagen, genießt die Zeit und spielt solange ihr könnt, denn es wird neben Familie das Geilste sein, was man erleben wird. Ich könnte aus meiner Zeit so viele Geschichten erzählen, die mein Leben so bereichert haben und mir heute noch ein Lachen ins Gesicht zaubern. Auch wenn nicht alle jugendfrei sind ;-)

***Marcel Brunert: Verfolgst du den SV noch regelmäßig?***

***Rafael Bremer:*** Ja natürlich. Der SV ist bei meiner Fußball-App, einer meiner Favoriten und ich bin immer informiert. Auch jeden Besuch eines Spieles des SV genieße ich sehr, die alten Jungs wiederzusehen. Und ich finde es sehr gut, dass sehr viele Leute mit denen ich gespielt habe, heute in der Verantwortung stehen. Darum drücke ich auch dem SV immer die Daumen. Ich fahre mit meinem alten Trainer und inzwischen sehr guten Freund Dieter Möller die Sauerländer Fußballplätze ab und wir gucken einfach gerne Fußball.

***Marcel Brunert: Rafa, vielen Dank für deine Statements und für deine Zukunft alles Gute. Bleib gesund.***


Bremer
LACKIER- U.
KAROSSERIEZENTRUM
MOTOR
KAROSSE
LACK

- Fahrzeuglackierungen
- Unfall-Reparaturen
- Inspektionen
- Reparaturen aller Fahrzeugtypen
- Hagelschadenreparaturen

Auf´m Brinke 20 · 59872 Meschede-Enste
Telefon 0291/4746 · Telefax 0291/82971
www.bremer-automobiltechnik.de




Ausgabe März 2020 II.indd 21 18.05.20 07:19

# Aufstieg in die Bezirksliga 1983

***In dieser Doku blicken wir in den kommenden 6 Ausgaben auf den Aufstieg in die Bezirksliga 1982/1983. Die Reserve des SV Schmallenberg/Fredeburg schaffte mit einer sehr jungen Mannschaft die Überraschung und stieg am Ende in die Bezirksliga auf. Trainer Winfried Dolle formte eine neue Mannschaft, die mit Kameradschaft und Disziplin am Ende ganz oben stand.***

Am zweiten Spieltag hatte die SV II dann das erste Heimspiel, was ebenfalls gewonnen werden konnte. Richter und Hermes waren die Torschützen in einem am Ende ausgeglichenen Spiel. Am dritten Spieltag dann der erste Punktverlust für die Dolle-Elf. Gegen den TV Ostwig erspielte man mit Glück ein 0-0 und hatte gegen eine ersatzgeschwächte Ostwiger -Elf am Ende sogar Glück, dass das Spiel nicht verloren ging. Somit waren in der noch jungen Saison, nur noch drei Mannschaften ohne Punktverlust. Der SV Hennerartal, der BV Bracht und der TuS Bödefeld.

Auch am vierten Spieltag sollte es für den SV mit einer Punkteteilung weitergehen. Gegen den TuS Wennemen gab es erneut nur ein 2-2 Remis. Alle Tore fielen bereits nach einer guten Viertelstunde und der SV versäumte es im Anschluss den Sieg unter Dach und Fach zu bringen. Hermes und Habbel hatten die SV II bereits nach zehn Minuten mit 2-0 in Führung geschossen. Ein Doppelschlag der Gäste (15.,17.) bedeuteten den Endstand.

H-J. Rüther war dann der entscheidende Mann im Derby gegen den SC Oberkirchen. Die Gastgeber, der SCO, spielte eine starke erste Halbzeit und führte verdient zur Halbzeit mit 1-0. Der SV schaltete ein Gang hoch, und drehte das Spiel durch zwei Tore von Rüther zum 2-1. Nach fünf Spielen stand der SV mit vier weiteren Teams punktgleich auf den ersten vier Plätzen.

Die erste Tabellenführung folgte dann am sechsten Spieltag, nach einem 2-0 Erfolg über den SC Kückelheim. Nach einer torlosen ersten Halbzeit, drehte der SV erneut im zweiten Abschnitt auf und sorgte durch Tore von Heikel und Richter für die Tabellenführung. Mit 10:2 Punkten und 12:5 Toren war man nur noch mit dem TV Ostwig punktgleich, da beide weitere Kontrahenten vom Spieltag davor Punkte liegen ließen.

**Kreisliga A Meschede** (F03410)

| | |
|---|---|
| Wormbach – Westfeld | 4:0 |
| TV Fredeburg – Schmall./Fr. 2 | 0:1 |
| Fleckenberg – Arpe | 1:1 |
| Bracht – Ostwig | 0:0 |
| Kückelh./Salw. – Wennemen | 5:1 |
| SC Oberkirchen – Remblinghsn. 2 | 5:1 |
| Bödefeld – Henne-Rartal | 1:1 |
| Holthausen – Meschede 2 | 4:1 |

| | | | | | | |
|---|---|---|---|---|---|---|
| 1. Ostwig | 10 | 5 | 5 | 0 | 12:5 | 15:5 |
| 2. Bracht | 9 | 5 | 4 | 0 | 26:9 | 14:4 |
| 3. Schm./Fr. 2 | 9 | 5 | 3 | 1 | 14:7 | 13:5 |
| 4. Henne-R. | 10 | 5 | 3 | 2 | 16:14 | 13:7 |
| 5. Bödefeld | 9 | 4 | 4 | 1 | 13:9 | 12:6 |
| 6. Kückelh./S. | 10 | 6 | 0 | 4 | 32:16 | 12:8 |
| 7. Fleckenberg | 10 | 5 | 2 | 3 | 19:19 | 12:8 |
| 8. Oberkirchen | 10 | 4 | 3 | 3 | 18:11 | 11:9 |
| 9. Arpe | 9 | 3 | 2 | 4 | 12:13 | 8:10 |
| 10. Meschede 2 | 10 | 3 | 2 | 5 | 12:15 | 8:12 |
| 11. Wennemen | 10 | 2 | 3 | 5 | 19:26 | 7:13 |
| 12. Westfeld | 10 | 2 | 3 | 5 | 14:29 | 7:13 |
| 13. Fredeburg | 9 | 2 | 2 | 5 | 9:15 | 6:12 |
| 14. Remblingh. 2 | 10 | 2 | 2 | 6 | 12:20 | 6:14 |
| 15. Holthausen | 8 | 2 | 1 | 5 | 10:18 | 5:11 |
| 16. Wormbach | 9 | 1 | 1 | 7 | 13:25 | 3:15 |

**Obere Reihe v.links: W. Dolle, W. Richter, F.-J. Schulte, W. Hermes, H.-J. Rüther, P. Hofrichter, R. Meeser, U. Störmann**
**Untere Reihe v. Links: M. Brinkschulte, K. Paffrath, Chr. Heikel, K.-H. Fuchs, Th. Bohne, R. Rahrbach, R. Habbel**



Ausgabe März 2020 II.indd 22 18.05.20 07:19

Der siebte Spieltag, stand dann im Zeichen des Topspiels gegen den BV Bracht. Am Ende der Partie stand es 1-1 und der SV gab seinen dritten Punkt ab. Nur Richter konnte für die Zweite den Ball im gegnerischen Tor unterbringen. Kurz vor der Halbzeit erzielte der BVB den verdienten Ausgleich. Trotzdem bleibt nach diesem Remis der Abstand auf Platz 3 weiter bei 3 Punkten Abstand. Auch die Tabellenführung konnte verteidigt werden.

Doch am 8.Spieltag erwischte es die Reserve des Verbandsligisten das erste Mal. Mit 0-1 unterlag man zuhause dem VFL Fleckenberg und musste somit die erste Saisonniederlage einstecken. Zwar war es ein knappes Ergebnis, doch am Ende war der Sieg der Gäste absolut verdient und der SV muss sich nach dem achten Spieltag vorerst mit Rang 4 zufrieden geben. Im nächsten Lokalderby gegen den TV Fredeburg betrieb die Reserve dann Wiedergutmachung und gewann gegen den TV Fredeburg zwar glücklich, aber am Ende war das allen Beteiligten egal, denn die zwei Punkte nahm der SV gerne mit. Willi Richter sorgte bereits in der 9. Spielminute für den Endstand. Gleiches Bild auch im Derby gegen den SV Wormbach. Zwar gewann der SV auch dieses Spiel knapp mit 1-0 durch eine Tor von Karl-Theo Kewes, doch auch hier war viel Glück dabei, denn das Schlusslicht der Liga hatte viel Pech mit Treffern an das Holz. Am 11. Spieltag verlor die Zweite dann zwar wieder nicht und errang gegen den TuS Bödefeld ein 2-2, doch die Leistungen der letzten Spiele konnten nicht überzeugen. Trotzdem steht die Verbandsligareserve auf Platz 3 der Tabelle. Doch die Moral in der Truppe stimmte. Durch Aktivitäten ausserhalb des Spielfeldes rückte man nach und nach zusammen. Gegen den SV Holthausen siegte man wieder glanzlos, rückte mit diesem Sieg aber auf Rang zwei vor.

**Spielszene gegen Fleckenberg - Endstand 1-0**

***Lesen Sie im nächsten Teil der Reihe, wie die weiteren Spiele der Saison verlaufen und wer der Reserve den Herbstmeistertitel bescherte....***

# Kader 1982/1983

## SV Schmallenberg/Fredeburg

| | Spiele/Tore |
|---|---|
| Kurt Paffrath | 30/2 |
| Reinhold Habbel | 29/17 |
| Willi Richter | 27/10 |
| Peter Hofrichter | 27/1 |
| Richard Rahrbach | 27/0 |
| Wolfgang Hermes | 26/9 |
| Udo Störmann | 26/0 |
| H.-J.Rüther | 25/2 |
| Matthias Brinkschulte | 25/0 |
| Franz Josef Schulte | 24/0 |
| Karl-Heinz Fuchs | 18/0 |
| Karl-Theo Kewes | 15/4 |
| Thomas Bohne | 15/0 |
| Winfried Dolle | 15/3 |
| Christian Heikel | 11/1 |
| Rainer Meeser | 11/0 |
| Burkhard Vogt | 10/1 |
| Wolfgang Rüther | 9/1 |
| Bernd Arens | 4/1 |
| Karl-Heinz Uting | 2/0 |
| Robert Heikel | 1/0 |

| | |
|---|---|
| Betreuer | Hans Jürgen Dreher |
| Trainer | Winfried Dolle |

Ausgabe März 2020 II.indd 23 18.05.20 07:19

Gute Werbung fällt
nicht vom Himmel
GLADE
Medienmacher seit 1886
www.glade.de

# Langscheid macht aus 0:3-Rückstand ein 4:3

## Schmallenberg zieht sich zu weit zurück / Siegtor durch Droste

Von Frank Tischhart

**Langscheid.** Eine Sitzung zum Ausräumen atmosphärischer Störungen hatte die Mannschaft des SuS Langscheid/Enkhausen geplant. Nach dem 4:3 (0:2) gegen Schmallenberg/Fredeburg kann das Treffen abgesagt werden.

WP 22.3.04

Denn die Moral der Bezirksliga-Truppe von der Sorpe ist intakt - sonst hätten die Jungs von Trainer Jürgen Andexer nicht einen 0:3-Rückstand in einen 4:3-Sieg umwandeln können. „Physisch sind die Jungs gut drauf. Ich habe immer an die Mannschaft geglaubt, denn Chancen waren genug da", sagte Andexer. „Es ist natürlich noch geiler, so eine Nummer noch zu drehen."

Wie begossene Pudel schlichen die Schmallenberger vom glitschigen Kunstgrün. „Wir haben uns nach dem 2:3 zu weit zurückfallen lassen, haben um weitere Gegentore gebettelt", analysierte der gute Libero Dirk Schüttler. „Wir müssen das Positive sehen und festhalten, dass wir drei Tore geschossen haben", meinte Gäste-Trainer Ottmar Griffel.

Am Sportpark Langscheid hatten die abstiegsbedrohten Gäste eine Stunde einen ordentlichen Eindruck hinterlassen. Gestützt auf einen starken A-Jugend-Keeper Steffen Hömberg standen die Schmallenberger kompakt in der Deckung und starteten immer wieder Gegenangriffe.

Hausherr Langscheid ließ nur über die von Markus „Rommel" Englisch bearbeitete linke Angriffsseite Gefahr aufblitzen. Erst als die Partie scheinbar verloren war, war der unbedingte Wille zu erkennen. Und endlich wurden auch die Chancen genutzt. Mario Droste traf zum 4:3.

Lange war von Mario Droste (rechts) nichts zu sehen, dann bezwang er Schmallenbergs Keeper Steffen Hömberg (links). Drostes 4:3 bedeutete den Sieg für Langscheid. Foto: Frank Tischhart

Immer die richtige Adresse:
·Firmenfeiern
·Familienfeiern
·Party-Service
Krämer-Gasthof Dünnebacke
Oststraße 16
57392 Schmallenberg
Telefon 0 29 72 / 12 92
Fax 25 32

PREISWERT + KOMPETENT
expert FÖSTER
▶TV/SAT ▶Video ▶HiFi ▶Telekom ▶PC
▶CD/DVD ▶Rasierer ▶Service
57392 Schmallenberg Weststraße 1 Tel.: 02972 / 6148
www.expert.de/foester

OPTIK BÖHLE
staatl. gepr. Augenoptiker und Augenoptikermeister
Jürgen Böhle
Oststr. 10 · 57392 Schmallenberg
Tel. 02972 / 27 27 · Fax 02972 / 42 28
info@optik-boehle.com
www.optik-boehle.com
QUALITÄT die sie SEHEN lässt
Videobeweis war gestern!
Heute gibt es beste Sicht mit Brillen oder Kontaktlinsen von Optik Böhle.

Björn Sprössig
Wärme... Wasser... Wohlbefinden!
■Regenerative Energiesysteme ■Heizen mit Holz/Sonnenstrom
■Kaminöfen ■Badgestaltung ■Installationsplanung & Ausführung
Huxel 47 · 57392 Schmallenberg
Tel. 02974 93 99 00 · Mobil 0175 252 26 73
email: info@sproessig-holzheizsysteme.de

Torsten Pape
Malerbetrieb
Ausführung sämtlicher Maler- und Tapezierarbeiten, Fußbodenverlegearbeiten, Wärmedämmung, Sondertechniken
57392 Schmallenberg-Gleidorf
Gartenstraße 13
Telefon: 0 29 72 / 14 52
Telefax: 0 29 72 / 27 94
Funk: 01 72 / 420 78 39

Wohlbefinden stärken Lebensfreude genießen
Land- und Kurhotel TOMMES
Schieferstollen Nordenau
Täglich von 8.00 bis 19.00 Uhr geöffnet.
Mit der Schmallenberger Familienkarte erhalten alle Kinder und Jugendliche bis 18 Jahre freien Eintritt.

TOPTUBE
DAZWISCHEN FUHREND
ROHRE FÜR SPEZIALISTEN
TOPTUBE – effizient, wirtschaftlich, profitabel für die Rohrbearbeitung.
www.toptube.de



Ausgabe März 2020 II.indd 25 18.05.20 07:19

Ausgabe März 2020 II.indd 26

# Saison 1993/1994 SV A-Junioren

*Obere Reihe von links: Trainer Reiner Schütte, Jörg Grosser, Martin Pieper, Marcus Finke, Jadran Mesic, Markus Grobbel, Emil Sakanovic, Betreuer Reinhold Mues*
*Untere Reihe von links: Holger Hömberg, Sebastian Hennecke, Thomas Dahlhoff, Guiseppe Scalabrino, Wolfgang Salamon, Sükrü Yaman*

18.05.20 07:20

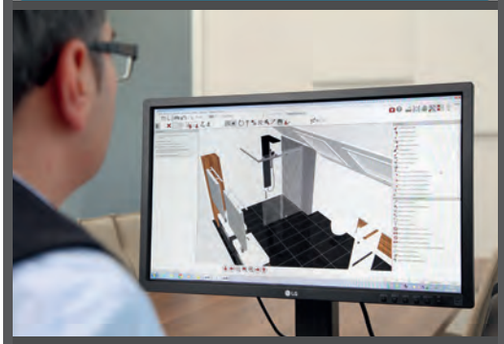

## Warum solltest du dich für die Ausbildung als Anlagenmechaniker bei uns bewerben?

Als größtes Schmallenberger Unternehmen für Heizungs-, Sanitär- und Elektrotechnik können wir dir viel bieten! Als bodenständige Firma hängen wir am Puls der Zeit was Neuerungen und Innovationen im Bereich der Haustechnik betrifft. Die Ausbildung zum Anlagenmechaniker in unserem Betrieb zeigt dir die spannenden Themen moderner Heiztechnik.

Bei uns lernst du nicht nur Gas- und Ölfeuerungsanlagen kennen, denn schon heute beschäftigen wir uns mit moderner Wärmepumpentechnik, heizen mit einem Eisspeicher und PV-Anlagen, bis hin zum Smart-Home, mit dem die ganze Haustechnik per App über das Smartphone oder per iPad überwacht und gesteuert werden kann!

DAUS
HEIZUNG · SANITÄR · ELEKTRO · LÜFTUNG

www.daus-gmbh.de

Ausbildung 2018 / 2019



Ausgabe März 2020 II.indd 27 18.05.20 07:20

# Rätselspaß

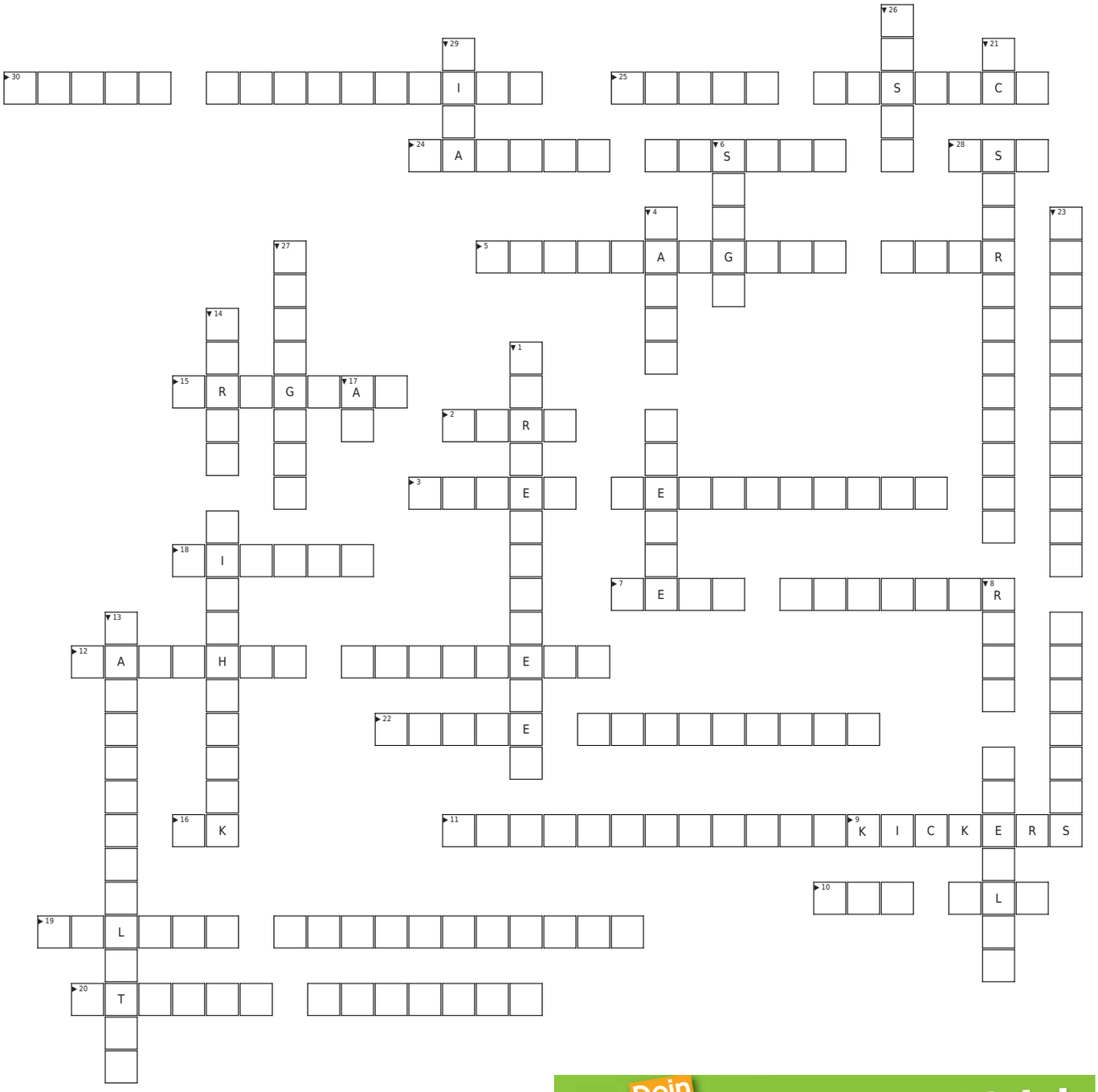

Ausgabe März 2020 II.indd 28 18.05.20 07:20

# Fragen Ausgabe Mai 2020

*Horizontal*

2. Vorname Trainer Schuster
3. Werksclub
5. Ehemaliger BVB Torhüter
7. Ehemaliger FIFA Boss
9. Fussballmagazin
10. Ehemaliger Bundesligist
11. Hessischer Traditionsclub
12. Meister 2. Liga 1983
15. Weltmeister 1950
16. Initialien Jürgen Klopp
18. Synoym für den SV Darmstadt 98
19. SV Trainer 1990-92
20. Ehemaliger SV Trainer
22. Leihspieler vom BVB
24. Trainer 1.FC Köln
25. Stürmer SV Werder Bremen
28. Kürzel Hamburger SV
30. Ehemaliger Stürmer FC Köln

*Vertikal*

1. Deutscher Meister 1965
4. Siegtorschütze Finale 2014
6. Abkürzung Spievereinigung
8. Ehemaliger Nationalstürmer
13. Ehemaliger Spieler S04
14. SV Stürmer
17. Initialien Anthony Modeste
21. Club aus dem Saarland
23. Meister 2.Liga 1988
26. Europameister 1960
27. Nationalität Nelson Valdez
29. Weltverband Abkürzung

**www.sv-schmallenberg-fredeburg.de**

# Fragen Ausgabe März 2020

*Horizontal*

1. Spieler Real Madrid - Karim Benzema
4. Initialien Robben - AR
5. Trainer Hertha BSC - Juergen Klinsmann
7. Gewinner Golden Shoe 2006 - Miroslav Klose
9. Anderes Wort Elfmeter - Strafstoss
10. Spielvereinigung aus Bayern - Aschaffenburg
12. Ehemaliger Bundestrainer - Helmut Schoen
16. Stadionsprecher BVB - Norbert Dickel
18. Synomym Spieler VFL Wolfsburg - Woelfe
19. Schweizer Club - FC..- Sion
22. Fussballclub aus Rom - Lazio
23. Die Blues in England - FC Chelsea
25. Initialien Lattek - UL
26. Vorname fünfmaliger Welttorhüter - Iker
27. Abkürzung Sportclub - SC
28. Abwehrspieler SV - Aaron Greune

*Vertikal*

2. Vorname Mourinho - Jose
3. Beliebter Spieler Englands "Kevin" - Keegan
6. Siegtorschütze WM Finale 54 - Helmut Rahn
8. Polnischer Fussballverein - Legia Warschau
11. Club aus Amsterdam - Ajax
13. Deutscher Nationalspieler - Toni Kroos
14. Initialien Maradonna - DM
15. Ehem. Stürmer M´Gladbach - Martin Dahlin
17. Spielort Euro 2020 - Bukarest
20. Ehemaliger Zweitligist - SC Charlottenburg
21. Deutscher Sportreporter "Rethy" - Bela
24. Ein Zweitligist - Holstein Kiel
29. Ausrüster BVB - Puma
30. Ein Wettanbieter - Bwin



Ausgabe März 2020 II.indd 29 18.05.20 07:20

## So lief es vor 25 Jahren....

18.09.1994 Bezirksliga Gruppe 5

| | |
|---|---|
| SV Schmallenberg/Fredeburg | 1 |
| TuS Medebach | 0 |

Aufstellung:

1. Tobias Cordes
2. Udo Willmes
3. Christian Vogt
4. Theo Koch
5. Dirk Schüttler
6. Matthias Schulte
7. Holger Hömberg
8 Rudi Schauerte´85
9. Hubert Clute-Simon´63
10. Thorsten Peters´85
11. Peter Stinn

Ersatzspieler:

12. Markus Finke´85
13. Molle Karbon´63
14. Markus Vogt´85

Trainer:
Hubert Clute-Simon

Tore:
1 - 0 Dirk Schüttler´28

# Mitglieder-Anmeldeformular

SV Schmallenberg/Fredeburg e.V., Postfach 1152, 57392 Schmallenberg

Abteilung Fußball aktiv O Passiv O

Mitglieds-Nr.:_____

Vorname: _____

Nachname:_____

Straße:_____

PLZ / Ort:_____

Geburtsdatum:_____

Geschlecht:_____

Beruf:_____

**gesetzlicher Vertreter**

Vorname:_____

Nachname:_____

Eintritt:_____Austritt:_____

Telefon privat:_____

Telefon dienstl.:_____

Telefon mobil:_____

## Hiermit erkenne ich die Satzung des SV Schmallenberg / Fredeburg e.V. an.

_____ _____

Ort, Datum Unterschrift ( bei Minderjährigen der gesetzliche Vertreter )

# SEPA-Lastschriftmandat

SV Schmallenberg/Fredeburg e.V., Postfach 1152, 57392 Schmallenberg
Gläubiger-Identifikationsnummer: DE90ZZZ00000301862
Mandatsreferenz entspricht der Mitgliedsnummer.
Ich ermächtige den SV Schmallenberg/Fredeburg e.V., Zahlungen von meinem Konto mittels Lastschrift einzuziehen. Zugleich weise ich mein Kreditinstitut an, die vom SV Schmallenberg/Fredeburg e.V. auf mein Konto gezogenen Lastschriften einzulösen.
**Hinweis:** Ich kann innerhalb von acht Wochen, beginnend mit dem Belastungsdatum, die Erstattung des belasteten Betrages verlangen. Es gelten dabei die mit meinem Kreditinstitut vereinbarten Bedingungen.

DE_____ _____

IBAN Kreditinstitut, BIC

_____ _____

Name des Kontoinhabers Unterschrift

**DIESES SEPA-LASTSCHRIFTMANDAT GILT FÜR DIE MITGLIEDSCHAFT VON:**

_____

Name des Mitglieds

| Jahresbeiträge Mitgliedschaft **passiv** | | Jahresbeiträge Mitgliedschaft **aktiv** | |
|---|---|---|---|
| bis 16. Lebensjahr | 27,00 € | bis 14. Lebensjahr | 55,00 € / 27,50 € |
| bis 18. Lebensjahr | 35,00 € | ab 15. Lebensjahr | 69,00 € / 34,50 € |
| ab 18. Lebensjahr | 40,00 € | | |

**Familienermäßigung**
Sind 2 oder mehrere Familienmitglieder aktiv, so wird ab dem 2. Mitglied **der halbe** Jahresbeitrag gerechnet.

EDV-Eingaben Wiedervorlagen Beitragsermäßigung

Datum_____ _____

# Jubel, Trubel, HeiterKeit...

*So sah es noch im März aus, als es sich noch ni*
*sollte. Doch nur zwei Monate später gibt es vie*
*kommende Saison wie gewohnt start*

*nicht abzeichnete wie das Jahr 2020 weiterlaufen viele Fragezeichen rund um den Fußball. Ob die rten kann, steht noch in den Sternen....*

# Die Lage der Liga

Es wäre die letzte Ausgabe des Sportsplitters in dieser Spielzeit gewesen, in dem die Lage der Liga beschrieben wird. Doch anstatt der letzte Spieltag gespielt wird, steht die Tabelle noch auf dem Stand des 18. Spieltages. Der FC Arpe/Wormbach liegt hier mit 8 Punkten Vorsprung auf dem ersten Rang, gefolgt vom FSV Bad Wünnenberg/Leiberg. Der SV Schmallenberg/Fredeburg liegt mit einem Spiel weniger und 6 Punkten Rückstand auf den zweiten Rang, in der Tabelle aktuell auf dem fünften Rang. Im Tabellenkeller rangieren der TuS Voßwinkel und die Sportfreunde Birkelbach auf den Abstiegsplätzen. Soviel zum aktuellen Tabellenstand. Nach dem Abbruch der Liga und der gesamten Sportwelt, der Spitze der Pandemie, den Lockerungen und den Folgen der Coronakrise, haben nun zuständige Experten Anfang Mai auf die Entwicklung der Lockerungen reagiert und eigentlich den Abbruch der Liga beschlossen. Die vom Verbands-Fußball-Ausschuss vorgeschlagene Empfehlung zum Saisonabbruch mit Aufsteigern, aber keinen Absteigern wurde dem FLVW Präsidium vorgelegt. Aber dadurch das die Empfehlung des Verbands-Fußball-Ausschuss zu diesem Zeitpunkt noch nicht beschlossen war und Ministerpräsident Laschet zum 30.05.20 erneute Lockerungen im Breitensport angekündigt hatte, stand plötzlich auch wieder eine Fortsetzung der Saison 2019/2020 im Raum. Demzufolge wären Ende Mai Fußballspiele wieder erlaubt. Vorteil hier wäre, die Saison sportlich zu Ende zu führen und mögliche Streitfälle bei der Aufstiegsregelung zu umgehen. Bestes Beispiel hier wäre der RSV Meinerzhagen, der aufgrund der Quotientenregelung nicht für den Aufstieg in die Regionalliga in Frage käme. Eine endgültige Entscheidung stand somit

FLIESEN KALISCH
Fliesen · Platten · Natursteine · Speckstein öfen · 3D-Badplanung
Im Brauke 10
57392 Schmallenberg
Tel.: 0 29 72.1433
Fax.: 0 29 72.6176
www.FliesenKalisch.com
info@Fliesen-Kalisch.com

Werner's Top Snack
Breite Wiese 2 · 57392 Schmallenberg
Telefon 0 29 72 / 43 44
Alle Gerichte auch zum Mitnehmen!
Öffnungszeiten: 8.00 – 21.00 Uhr
Sa. + So. 11.00 – 21.00 Uhr

Hotel · Restaurant · Café
Stoffels SEIT 1691
Essen · Trinken · Wohlfühlen
Weststraße 29
57392 Schmallenberg



Ausgabe März 2020 II.indd 34 18.05.20 07:20

Anfang Mai (Stand 07.05.20) immer noch aus. Im Fall der Bezirksliga Gruppe 4 wäre der FC Arpe/Wormbach bei Beschluss des Abbruches der Liga, als Meister in die Landesliga aufgestiegen. Der endgültige Entschluß bzw. Beschluß zum Abbruch der Saison wird nach der Veröffentlichung dieser Ausgabe fallen. Allerdings ist davon auszugehen, das der Fussball-Ausschuss der Empfehlung folgen wird. Im Fußball- und Leichtathletikverband Westfalen scheint der Abbruch der Saison 2019/20 nur noch Formsache zu sein, hieß eine Meldung in den lokalen Medien. Am Montag, den 11. Mai, stimmte dann auch die Ständige Konferenz, an der unter anderem die Verantwortlichen der 29 FLVW-Kreise teilnahmen, der Empfehlung des Verbands-Fußball-Ausschusses zu, die Saison 2019/20 vorzeitig mit Auf- und ohne Absteigern zu beenden – allerdings mit einer geringfügigen Anpassung, die für den Fußballkreis Arnsberg große Auswirkungen hat. Hier steht der TuS Rumbeck mit nur einem Tor schlechter hinter dem TuS Oeventrop auf Platz 2 der Liga. Doch hier werden wir in der nächsten Saison sehr wahrscheinlich beide Teams in der Bezirksliga begrüßen dürfen. Auch hier wird es spannend zu sehen sein, wie die Gruppen (bei normalem Verlauf der Saison und unter pünktlichem Beginn) eingeteilt werden und in welcher Anzahl der Mannschaften pro Liga.

Es bleibt also spannend in jeder Hinsicht. Auch wenn die tollen Derbys im Schmallenberger Stadtgebiert zwischen dem SV Schmallenberg/Fredeburg und dem FC Arpe/Wormbach erstmal wegfallen, dürfte es im nächsten Jahr trotzdem wieder einen interessanten Ligabetrieb geben. Bleiben wir also gespannt und hoffen, das die nächste Bezirksligasaison pünktlich und ohne "Zwischenfälle" absolviert werden kann. Bis dahin bleiben Sie gesund....

**Werkstatt für Glasgestaltung**

Martin Vollmert

Weststrasse 33

57392 Schmallenberg

Telefon
0 29 72 - 55 76

Telefax
0 29 72 - 22 26

SchöKo GmbH TURMDREHKRANE BAUMASCHINEN

SchöKo GmbH
Sellentrop 3
57392 Schmallenberg
Telefax 0 29 73 / 90 84 18
Mobil-Telefon 01 71 / 9 90 14 23
01 71 / 7 71 80 87

IHR PARTNER FÜR PERSONALBEDARF
re&wo GmbH
Talweg 4
57392 Schmallenberg
Tel.:02972/390778-0
Fax.:02972/390778-9
www.re-wo.de
kontakt@re-wo.de



Ausgabe März 2020 II.indd 35 18.05.20 07:20

# Dönekes und Geschichten

## Als der Fußball zum ersten Male in Schmallenberg rollte.... Vereinsgründer trafen sich im Himmelreich

(RUNDSCHAU-Bild: SC-Vereinschronik)

Der erste Fußball Anno 1911 in Schmallenberg. Von links nach rechts liegend: Josef Balzer-Kampmachers (†), Alex Dornseifer-Köhlers (†), Josef Jaspers, Anton Irmler, Hermann Irmler (†). — Von links nach rechts stehend: Frau Elisabeth Dameris-Schulen (†), Frau Maria Dameris-Schnemanns, Josef Rötz, Pauli (Kontorist bei Hinterkiewen), Josef Balzer-Niersten.

Am 20. August 1911 fand das erste Fußballspiel auf der Lake in Schmallenberg gegen den Eisenbahn-Sportverein aus Altenhundem statt. Die Begeisterung für den neuen Sport hatten damals die beiden Essener Jaspers und Pauly geweckt, die auch die ersten Trikots besorgten.
Den ersten Fußball in Schmallenberg ließ Anton Irmler von einem Kölner Sportgeschäft schicken. In der Schmallenberger Mannschaft standen Anton Irmler, Hermann Irmler, Anton Balzer, Willi Cramer, Josef Glade, Josef Balzer-Niersten, Alex Dornseifer, Josef Jaspers, Josef Rötz und Pauly.

Bis zur Gründung eines Fußballvereins haben dann die jungen Menschen auf der grünen Wiese oder anderen größeren freien Plätzen versucht Fußball zu spielen. Die Bestrebungen dieser Art von sportlicher Betäti-


**IMPRESSUM**

**Herausgeber:** SV Schmallenberg/Fredeburg e.V.
**Erscheinungsweise:** 6 Ausgaben pro Jahr
**Druck:** Glade-Druck, Weststr. 52, Schmallenberg, Digitaldruckverfahren | Auflage 300 Stück
**Redaktion:** Marcel Brunert (Bilder, Texte, Satz)


© SV Schmallenberg/Fredeburg e.V.


**www.sv-schmallenberg-fredeburg.de**



• Holzbau
• Kranverleih
• Bauklempnerei
• Flachdachabdichtung
• Naturschieferverarbeitung

Bedachungen GmbH
**Ferdi Hellwig**

Finkenweg 2
57392 Schmallenberg

**Telefon:** 0 29 72 / 40 71 + 56 40
**Telefax:** 0 29 72 / 64 24
Mobil: 0171/7702797





Ausgabe März 2020 II.indd 36 18.05.20 07:20

gung fanden wegen der damals begrenzten Möglichkeiten und den bald einsetzenden ersten Weltkrieg ein vorläufiges Ende. Besonders der 1. Weltkrieg stoppte das runde Leder und die Gründung eines Fußballvereins.
Außerdem mögen die Schmallenberger Fußballpioniere in kaiserlicher Zeit, in der Begriffe wie Sittsamkeit noch strenger genormt waren, als revolutionär gegolten haben und bei aller schnauzbärtigen Würde war dann bei solchem neumodischem Tun auf dem Rasen rasch etwas vom gepflegten Bart der Tugend ab.

Aus verschiedenen Gründen vergingen noch mehrere Jahre, bis es schließlich im Jahre 1920 in Schmallenberg zur Gründung des ersten Fußballvereins durch fußballbegeisterte junge Menschen kam. Ein Grund dafür, dass es im Gegensatz zu anderen Städten in Schmallenberg erst relativ spät zur Gründung eines Fußballvereins gekommen ist, mag sicherlich in dem gesellschaftlichen Klima gelegen haben, das damals in der Stadt herrschte.
Dieses Klima hat Amtsdirektor Klaus Siebenkotten in einem Beitrag zur Geschichte der Stadt Schmallenberg 1969 so beschrieben:
„In Schmallenberg gab es damals an den beiden Hauptstrassen noch viele Treppen vor den Häusern mit einer Bank, von der aus man auf die Straße und nach den heimkehrenden Kühen schaute. Im Sommer und am Sonntagabend saß man mit der Familie, Freunden und Nachbarn zu einem Plausch vor der Tür, und am Sonntagmorgen roch die ganze Stadt nach Braten und ein bisschen Kompott. Es gab noch Stille und Idylle, Zeit und Ruhe, Mond und Sterne waren noch so nah“

In dieser Idylle passte der neue Sport „Fußball“, der als revolutionär galt und alles andere als eine Selbstverständlichkeit war, nicht. Damals hatten junge Fußballspieler nicht selten Schwierigkeiten in Familie, Schule, Kirche und Beruf, zumal es genügend andere gesellschaftliche Gruppierungen und Vereinigungen gab, die der konservativen Grundströmung der Bevölkerung mehr entgegenkamen. Dann der erste Weltkrieg und die Nachkriegszeit mit all den deprimierenden Ereignissen politischer, militärischer und wirtschaftlicher Art, die sicherlich in keiner Weise dazu angetan waren, in jungen Leuten den Entschluss zu wecken, einen Fußballverein zu gründen. 1920 gelang es in der Rasierstube des Friseurmeisters Josef Himmelreich, die sich damals noch in der Hackwiese befand, mit einem Dutzend Personen einen Fußballverein ins Leben zu rufen. Man gab sich den Namen „VfR“ (Verein für Rasenspiele) Schmallenberg.

Dachdeckermeisterbetrieb
Walter & Markus
VETTER
- Bedachungen
- Fassade
- Klempnerei
- Gerüstbau / Verleih
- Kranwagen / Verleih
- Holzbau
57392 Schmallenberg
Michael-Spanner-Str. 2
Tel. 0 29 72 - 17 51 / 4 73 71
Fax 0 29 72 - 60 81
Handy 01 71 - 4 55 20 47 o. 3 70 39 54

Plan Brunert
garten.ideen.entwurf
Gärtnermeister Marcel Brunert
Brombeerweg 40 | 57392 Schmallenberg | 0175 59 46 46 5
info@planbrunert.de | www.planbrunert.de



Ausgabe März 2020 II.indd 37 18.05.20 07:20

# 4-11-5-4 und 2!! Da

M
ja
"Z
gi
d
w
M
2
E
M
re
b
sp
te
W
d
b
W
sp
B
d
h

# anke Mike!!

Mike Kleinsorge wird nach 5 Trainerjahren bekanntlich seine Zelte bei der "Zweiten" des SV abbrechen. Er übergibt an seinen Vorgänger Fadil Raci, der die Reserve die kommende Saison wieder übernehmen wird.
Mit den Platzierungen 4, 11, 5, 4 und 2 hat Mike Kleinsorge maßgeblichen Erfolg am Aufschwung der zweiten Mannschaft in den vergangenen Jahren. Zwar wurde die Meisterschaft aus bekannten Gründen nicht zuende gespielt, trotzdem ein toller und verdienter Abschluß für ein SV-Eigengewächs. Wir danken Dir für die tolle Arbeit, die du geleistet hast und bleib so wie du bist!
Wir wünschen Dir und deiner Familie sportlich und gesundheitlich nur das Beste und hoffen dich vielleicht in anderer Funktion beim SV wiederzusehen.

**Die SV-Familie hat weiteren Zuwachs bekommen!!**
**Der SV Schmallenberg/Fredeburg gratuliert Merso Mersovski und seiner Frau Steffi recht herzlich zur Geburt ihrer kleinen Emma.**

Wir lieben Events und Gastronomie

WGS
Westfälischer Gastronomie Service

Getränke ▲ Logistik ▲ Veranstaltungen
WGS GmbH & Co. KG • Ulmenweg 3 • 57392 Schmallenberg
Tel.: 02974 96 36 0
www.w-gs.de

## Nachruf Werner Schweins

Am 23. April 2020 verstarb im Alter von 71 Jahren unser Sportkamerad Werner Schweins.
Der Name Schweins, Vater Anton und Bruder Manfred ist eng verbunden mit der Geschichte und den Erfolgen des SC Schmallenberg zu nennen.
Werner begann seine Fußballlaufbahn, in der von seinem Bruder Manfred neu gegründeten Schülermannschaft, des damaligen SC Schmallenberg. Anschließend spielte Werner in der erfolgreichen A-Jugendmannschaft, welche von seinem Vater trainiert wurde. Mit der damaligen 1.Mannschaft des SC Schmallenberg stieg er in die Bezirksklasse Auf. Auch während seiner Bundeswehr und Studienzeit in Köln war es für Werner eine Selbstverständlichkeit, Sonntags ins Sauerland zu kommen, und in der 1.Mannschaft des neugegründeten SV Schmallenberg/Fredeburg, Fußball zu spielen.
Die Trainerkarriere von Werner begann mit der Übernahme als Spielertrainer der 2. Mannschaft des SV und anschließend weiteren namhaften Vereinen im Kreisgebiet.
Obwohl Werner beruflich bedingt, wegen seiner Tätigkeit als Sportlehrer nach Meschede zog, haben Ihn die Ereignisse um den SV Schmallenberg/Fredeburg immer rege interessiert.
Wir bedauern seinen Tod und werden sein Andenken stets in Ehren halten.

VOLLMERT
WOHN. RAUM. GESTALTUNG.
SEIT 1896

BODENSTÄNDIG
Fußböden haben wir in allen Stilrichtungen. Selber verlegen oder verlegen lassen? Wie Sie wünschen.

Bahnhofstraße 44 und Oststraße 55
57392 Schmallenberg · Tel. 02972 5401
www.vollmert-schmallenberg.de

# Derbyspieltage

| Derbys | | | |
|---|---|---|---|
| Datum | Liga | Mannschaft | Ergebnis |
| 10.08.2019 | BL | SV - BC Eslohe | 1 - 1 |
| 29.09.2019 | BL | FC Arpe/Wormbach - SV | 3 - 1 |
| 06.10.2019 | BL | BC Eslohe - FC Arpe/Wormbach | 1 - 3 |
| 01.12.2019 | BL | BC Eslohe - SV | 4 - 1 |
| 29.03.2020 | BL | SV - FC Arpe/Wormbach | Abg. |
| 05.04.2020 | BL | FC Arpe/Wormbach - BC Eslohe | Abg. |

# Derbytabelle

| Platz | Mannschaft | Spiele | Tore | Punkte |
|---|---|---|---|---|
| 1 | FC Arpe/Wormbach | 2 | 6:2 | 6 |
| 2 | BC Eslohe | 3 | 6:5 | 4 |
| 3 | SV Schmallenberg/Fr. | 3 | 3:8 | 1 |

**Werde Mitglied im**

**SV Schmallenberg/Fredeburg e.V. !**

**Informationen bei allen Mitgliedern des Vorstandes.**


M3B Service GmbH
*Softwarehaus*

**Ausbildungsbetrieb für:**

Fachinformatik/ Anwendungs-entwicklung

IT-System-kauffrau/ -mann

M3B Service GmbH
Alter Sportplatz Lake 1
57392 Schmallenberg
Tel. (0 29 72) 97 25 -0
www.m3b.de

M3B SOFTWARE

Architekturbüro
Dipl.-Ing.
Peter Walach
Gartenstraße 6A
57392 Schmallenberg
Tel.: 0 29 72 / 97 53 - 0 • Fax: 0 29 72 / 97 53 - 10

Aspendos
Pizzeria & Dönerhaus
www.aspendos-schmallenberg.de
Bahnhofstraße 10 · Telefon 02972-9749350




Ausgabe März 2020 II.indd 42 18.05.20 07:20

## Herzlichen Glückwunsch im Mai

Jonas Yildirim 12 Jahre
Marko Sepa 12 Jahre
Artur Marsalski 13 Jahre
Torben Schmidt 18 Jahre
Nils Terlohr 18 Jahre
Sejfi Avdyli 18 Jahre
Toni Stinn 19 Jahre
Frederico Rickert 20 Jahre
Visar Rama 20 Jahre
Silex Sathanthirarajah 20 Jahre
Benjamin Hildebrand 23 Jahre
Velat Üzer 25 Jahre
Marvin Gahls 26 Jahre
Benedikt Falke 26 Jahre
Francesco Lattanzi 28 Jahre
Benedikt Vogd 29 Jahre
Faton Bellaqa 29 Jahre
Sebastian Uting 34 Jahre
Verena Lutter 37 Jahre
Patrick Hennemann 42 Jahre
Andre Nückel 46 Jahre
Stefan Soemer 48 Jahre
Peter Stinn 53 Jahre
Bernd Willmes 55 Jahre
Gerhard Wahl 55 Jahre
Andreas Knappstein 56 Jahre
Kerstin Thielemeier 56 Jahre
Richard Schörmann 57 Jahre
Martin Schenk 60 Jahre
Nuri Kavalci 61 Jahre
Manfred Knoche 64 Jahre
Manfred Turowski 66 Jahre
Karl Theo Kewes 67 Jahre
Martin Vollmert 68 Jahre
Hans Schmidt 79 Jahre
Franz Josef Voss 81 Jahre
Gert Vallbracht 82 Jahre
Karl Josef Hochstein 84 Jahre
Horst Uting 84 Jahre
Heinz Josef Teipel 86 Jahre
Herbert Grobbel 88 Jahre

## Herzlichen Glückwunsch im Juni

Bunyamiri Üzer 9 Jahre
Noel Frenzel 10 Jahre
Luca Wolff 11 Jahre
Hannes Pultke 13 Jahre
Toni Tröster 13 Jahre
Albin Hajrizi 13 Jahre
Leonit Maloku 13 Jahre
Luka Barisic 14 Jahre
Neo Niclas Mix 15 Jahre
David Matijevic 16 Jahre
Nico Rickert 18 Jahre
Noah Krell 19 Jahre
Luis Koch 19 Jahre
Marius Groß 20 Jahre
Leon Schmidt 21 Jahre
Philip Dreher 23 Jahre
Hasan Gündüz 23 Jahre
Aaron Greune 25 Jahre
Christian Hafner 26 Jahre
Florian Hafner 26 Jahre
Mardan Ibrahim 27 Jahre
Robert Wobst 28 Jahre
Verhar Mashuku 29 Jahre
Nicola Lattanzi 30 Jahre
Ali Khalil 30 Jahre
Denis Bette 34 Jahre
Marcel Brunert 41 Jahre
Lutz Badelt 47 Jahre
Jörg Brüning 54 Jahre
Marcus Schulte-Glade 55 Jahre
Peter Uting 57 Jahre
Reinhold Mues 57 Jahre
Franz Josef Pick 60 Jahre
Otmar Gamm 64 Jahre
Gilbert Müller 72 Jahre
Werner Dorn 73 Jahre
Willi Kleinsorge 80 Jahre
Alex Hoffmann 81 Jahre
Heinz Kühn 82 Jahre
Anton Riekes 82 Jahre
Erich Jungblut 82 Jahre
Franz Josef Bräutigam 84 Jahre
Alfred Schmidt 86 Jahre



Ausgabe März 2020 II.indd 43 18.05.20 07:20

## *Profit vor Gesundheit?*

Die Diskussion um eine Strukturänderung des inzwischen milliardenschweren Fußballgeschäfts ist kurz vor Beginn der Wiederaufnahme des Spielbetriebs wie befürchtet fast völlig verstummt. (wenn die Not groß ist, verspricht man halt viel) Einzig der Präsident des FC St. Pauli tritt weiter als Mahner der Veränderung auf, wobei der Restart eigentlich der Anstoß einer Debatte für eine Neuausrichtung des völlig aus dem Ruder gelaufenen Profi – Fußballs sein sollte.

Aus dem Ruder gelaufen sind dabei nicht nur die Gehälter der Spieler, Spitzenfunktionäre und Trainer, sondern auch die sogenannten Ablösesummen für Spieler und last but not least die Kosten für Spielerberater. Seit dem „Bosman - Urteil des EuGH 1995 zum Beispiel stiegen die Personalkosten der 18 Bundesligisten in dieser Zeit von 138,56 Mill. € auf gigantische 1,43 Milliarden € an – mehr als das Zehnfache in nicht einmal 20 Jahren, wobei die sogenannten Ablösesummen noch gewaltiger von 58,48 Mill.€ auf 842,48 Mill. anstiegen. Der Bruttolohn eines „normalen Arbeiters“ wuchs in dieser Zeit gerade mal lt. Statistischem Bundesamt um bescheidene 55% an (von knapp 24.000€ auf gut 37.000€/Jahr).

Zum Restart wurden übrigens erst die Spieler oder die sie vertretenden Instanzen informiert als alle Entscheidungen bereits getroffen waren: soviel zum Demokratieverständnis der Herren bei DFB oder DFL!!! Das soll nicht bedeuten, dass das Gesamtkonzept zum Restart schlecht ist, es gibt aber in unserer Demokratie Regeln zur Vorgehensweise!!!

Das nicht gut zu heißende Video eines Spielers Kalou bleibt hoffentlich die Ausnahme, da fortan kein Platz für weitere Fehler ist.

Es bleiben viele Fragen wie: Sind die Prioritäten mit dem Re-Start der BuLi richtig gesetzt? Erfüllt der Fußball wirklich seine Vorbildfunktion? Sind die Testkapazitäten, die ja ein Top-Argument des gesamten Re-Startkonzepts sind, wirklich frei oder wird in Altenheimen einfach deswegen weniger getestet, weil diese Tests „nur“ über die Krankenkasse abgerechnet werden können? Gibt es Antworten auf viele solcher oder ähnlicher anstehender Fragen? Ist der Re-Start der BuLi wirklich wichtiger und erstrebenswerter als der „Normalbetrieb“ aller Kitas und Schulen? Unserer Meinung nach (die wir ausnahmslos zur sog. Risikogruppe gehören) kommen viele Lockerungen in der Corona-Krise insofern zu früh, weil dadurch leider der Eindruck entstehen könnte, die Pandemie wäre bereits überstanden und nicht mehr aktuell. Oder ist mehr die Stimme des bekannten Fußballfunktionärs Oliver Kreuzer willkommen, der selbstkritisch anmerkt: „Wir brauchen das TV-Geld, deswegen muss gespielt werden !!!“ In Abwandlung eines bekannten Sprichworts heißt es wohl nichts anderes als: „Geld versetzt Berge.“ Das gesamte Konzept des Re-Starts steht daher auf sehr wackligen Beinen. Die gesamte Liga darf gespannt sein, ob Seiferts Konzept auch dann noch funktioniert, wenn weitere Teams in Quarantäne geschickt werden müssen. Bei allem Optimismus bleiben daher noch sehr viele Fragen offen.

Selbst der Fußballverband Westfalen mahnt die Vereine zur Vorsicht und kritisiert die Lockerungen

Thorsten Salamon
Garten– und Landschaftsbau GmbH

Wasserpforte 5
57392 Schmallenberg
Tel. 02972 961446
Fax 02972 961447
Mobil 0172 2376392
info@salamon-gartengestaltung.de
www.salamon-gartengestaltung.de



Ausgabe März 2020 II.indd 44 18.05.20 07:20

der Landesregierung – selbst wenn Training jetzt wieder erlaubt ist, wird es wohl vorerst keine Wiederaufnahme des Spielbetriebs im Amateurfußball geben. Auch ein Großteil der heimischen Fußballvereine will auch nach den Lockerungen der Landesregierung erst dann den Trainings- und Spielbetrieb wieder aufnehmen, wenn es für alle Fußballvereine einheitliche und verbindliche Schutzkonzepte zur Einhaltung von Hygiene- und Abstandsregeln sowie eine gesicherte Nachverfolgbarkeit möglicher Infektionsketten gibt. „Die neuen Beschlüsse der Landesregierung sind in einigen Punkten widersprüchlich: Das weiter bis zum 5. Juni bestehende Kontaktverbot steht im großen Widerspruch den ab dem 7. Mai möglichen Erleichterungen im Freizeit- und Breitensport und ganz besonders zu den ab dem 30. Mai möglichen sportlichen Wettbewerben mit unvermeidbarem Körperkontakt im Kinder-, Jugend- und Amateurbereich“ (R. Müller, Vorsitzender Hüsten 09). Auch der geschäftsführende Vorstand vom Nachbarverein SC Neheim sieht das ähnlich: „Eine voreilige und hochriskante Rückkehr in einen geregelten Trainingsbetrieb ist niemandem zuzumuten und aktuell bei vielen ungeklärten Fragen unverantwortlich.“ „Es gibt momentan einfach noch zu viele Unsicherheiten“, schließt sich auch der SSV Meschede dieser Meinung an. Auch der TuS Medebach sieht sich erst nach einem Praxis - Hygienetest durch die 1, Mannschaft in der Lage, sein Konzept auf alle Altersklassen zu übertragen.

Wir begrüßen diese Einstellungen und wünschen: Bleiben Sie gesund!!!! **L.Brunert, G.Kramer, G.Vallbracht**

FELDHAUS

BERGBAU
INGENIEURBAU
BAUUNTERNEHMUNG
TIEF- UND MONTAGEBAU

Pumpspeicherwerk I Finnentrop-Rönkhausen

Felsabtrag u. Hangsicherung Veltins I Meschede

Neubau Hauptsitz TRIO Leuchten I Arnsberg

ALLEINE STARK, ALS TEAM UNSCHLAGBAR!
Wir wünschen eine erfolgreiche Fußballsaison!

feldhaus
feldhaus.bauunternehmen
www.feldhaus.com

# Meinungen, Aussichten u

***In dieser besonderen und hoffentlich einmaligen Rubrik, haben wir mit Trainern, Funktionären von nah und fern über die derzeitige Lage rund um den Fussball gesprochen. Unter anderem mit Mike Kleinsorge (SV II), Jens Richter (FC Arpe/Wormbach), Holger Hömberg (SV), Timo Klauke SG Bödefeld/H.) und Ottmar Griffel (Spvgg Olpe).***

***So wie es aussieht wird die Zweite Mannschaft von Mike Kleinsorge in die A-Liga aufsteigen. Als Abschluß für ihn eine tolle Sache. Wir fragen Mike Kleinsorge, ob er sich diesen Umstand eher auf rein sportlichem Wege gewünscht hätte?***

***Mike Kleinsorge (Trainer SV Schmallenberg/Fredeburg II):***
Zum Ende einer Station ist es natürlich wunderschön mit der Truppe aufzusteigen und sich so zu verabschieden!
Natürlich wäre es mir lieber gewesen, wenn wir es auf dem Platz geregelt hätten, gerade die letzten Spiele wären sehr interessant geworden, wo wir drei (Eslohe/Gleidorf/SV II) uns direkt getroffen hätten!!!!
Das wäre schon ein schönes Finale von der Saison gewesen, aber.....gegen den Virus können wir leider nichts machen

***Glaubst du die Zweite Mannschaft wird auch in der A-Liga bestehen können?***

***Mike Kleinsorge (Trainer SV Schmallenberg/Fredeburg II):***
Sie kann in der A-Liga bestehen, aber da müssen mehrere Faktoren zusammen kommen! Zum einen gehört auch immer etwas Glück dazu, zum anderen muss die Mannschaft sich voll auf den Klassenerhalt konzentrieren!!!
Die letzten Aufsteiger haben sich immer schwer getan, aber es ist möglich!!! Zumal ja auch gute Jungs aus der A-Jugend kommen und wenn Unterstützung von der SV I kommt, sollte es möglich sein!

***Wie geht es dem Verein in der Krise? Holger Hömberg (1. Vorsitzender SV Schmallenberg/Fredeburg)***
Hallo liebe Fußballfreunde. Einem Verein geht es immer nur so gut, wie das Befinden seiner Mitglieder und Gönner. Deswegen hoffe ich dass alle Leserinnen und Leser gesund sind. Das der organisierte Vereinsfußball in Deutschland einmal komplett stillsteht, hätte ich mir in meinen kühnsten Träumen nicht vorstellen können. Das ist eine unbefriedigende Situation für alle Beteiligten. Keine Wettbewerbe, kein Trainingsbetrieb kein Sozialkontakt. Das ist doch das, was Vereinsleben ausmacht. Unsere soziale Aufgabe in der Gesellschaft können wir durch den Corona-Shutdown ebenfalls nicht nachkommen.
Sportlich gesehen ist die Saison 19/20 vom Verband beendet worden. Die offizielle Wertung steht noch aus und kann erst nach dem außerordentlichen Verbandstag im Juni erwartet werden. Es wird aber darauf hinauslaufen, dass die erste Mannschaft im oberen Mittelfeld der Bezirksliga abschließt. Unsere 2. Mannschaft wird durch ihre aktuelle Tabellenführung in die A-Kreisliga HSK West aufsteigen. Im Bereich der JSG Hunau/Wilzenberg könnte es analog zu den Wertungen im Seniorenbereich sein, dass die A- und B-Jugend aufsteigen könnte. Hierzu laufen allerdings noch die Planungen seitens des Verbands-Jugend-Ausschusses in Kaiserau. Also eigentlich durchweg positive Nachrichten aufgrund der erzielten Ergebnisse bis zum Saisonabbruch. Wirtschaftlich lassen sich die Auswirkungen leider gar nicht abschätzen. Unsere Vorstände haben versucht die laufenden Kosten auf ein Minimum zu reduzieren. Danke dafür an alle Beteiligten, die zum Wohle des Vereins gearbeitet und reagiert haben. Viel wichtiger ist, dass die heimische Wirtschaft die Krise relativ unbeschadet übersteht. Jeder von uns sollte seinen persönlichen Beitrag leisten. Einkaufen bei den Schmallenberger Gewerbetreibenden !!! Wir als Verein können nur hoffen, dass sich die Sponsoren solidarisch zeigen und unseren Verein auch in Zukunft weiter unterstützen.

***Wie siehst du die Zukunftsentwicklung für den Fußball? Werden wir in diesem Jahr wieder unter normalen Voraussetzungen spielen können? Holger Hömberg (1. Vorsitzender SV Schmallenberg/Fredeburg)***
Als erstes müssen die finalen Entscheidungen zur abgebrochenen Saison fallen. Dann muss eine neue Einteilung der Amateurligen erfolgen. Wir werden uns so gut wie möglich darauf vorbereiten. Letztendlich entscheidet die weitere Ausbreitung des Corona-Virus, ob die neue Saison unter normalen Bedingungen stattfinden wird. Allerdings muss dazu erst der reguläre Trainingsbetrieb wieder aufgenommen werden dürfen. Bei der aktuellen Entwicklung würde ich vermuten, dass der Spielbetrieb im Sommer wieder stattfinden wird. Geisterspiele sind für den Amateurbereich aber keine Option!! Für viele Fußballfans ist das bestimmt eine willkommene Abwechslung in der Bundesliga. Ich finde das allerdings sehr umstritten und habe die Befürchtung, dass sich durch diese Entwicklung der Amateurfußball noch weiter vom Profifußball entfernt als bisher schon.

***Welche Chancen könnte die Krise auch für den Fußball besitzen? Holger Hömberg (1. Vorsitzender SV Schmallenberg/Fredeburg)***
Viele haben vor der Krise gar nicht realisiert, wie wertvoll eine Sportgemeinschaft ist. Für Jung und Alt ist ein Sportverein oft die einzige gemeinnützige Organisation für außerschulische Bildung, Vermittlung von Werten und die, die den gesellschaftlichen Zusammenhalt fördert. Ich wünsche mir, dass die Menschen erkennen ( auch Politiker



Ausgabe März 2020 II.indd 46 18.05.20 07:20

# und Chancen

) wie wertvoll das ist. Jeder in den Sport investierte Euro wird der Gesellschaft über ein Vielfaches durch das Ehrenamt zurückgegeben. Wir hoffen, dass nicht nur alle Sportler dem SV Schmallenberg/Fredeburg e.V. treu bleiben, sondern auch weitere Menschen den Verein für sich entdecken. Denn wenn die Krise vorbei ist wird die Sehnsucht nach Fußball deutlich steigen. Auch wenn der Fußballbetrieb zurzeit ruht wird das Vereinsleben weitergehen.

***Wie denkst du über den Bundesligastart am 16.05.? Kommt der Start zu früh und macht er Sinn?***
***Christoph Kompernaß (2.Kassierer FC Arpe/Wormbach):***

Man merkt ja an den aktuell geführten Diskussionen, wie schwierig es ist einen passenden Weg für die Bundesliga zu finden. Schaut man sich mal die gesetzlichen und gesellschaftlichen Rahmenbedingungen an, dann kommt meines Erachtens der Start viel zu früh. Der hochbezahlte Profifußball bekommt hier eine Sonderbehandlung, die weder der Amateurbereich, noch andere Profisportarten in dieser Form erhalten. Vor dem Szenario der ausbleibenden Fernsehgelder sind die DFL und die Vereine eingeknickt und bieten jetzt ein völlig emotionsfreies Produkt an, dass dem wahren Fußballfan doch nicht gefallen kann. Zusätzlich macht man sich in hohem Maße angreifbar, falls nach dem Start durch auftretende Neuinfektionen wieder Spiele verschoben werden müssen und /oder vielleicht die Saison auch komplett abgebrochen werden muss. Wer entscheidet dann, ob ein positiv getesteter Spieler alleine in Quarantäne geht oder gleich die ganze Mannschaft? Können die dann evtl. komplett abgesagten Spiele überhaupt nachgeholt werden? Auch in Bezug auf das Training kann es hier zu Wettbewerbsverzerrungen kommen. Man sieht an der ganzen Vorgehensweise wie sehr der Profifußball durchgetaktet ist und wie hoch der Einfluss der Fernsehanstalten geworden ist.

***Wie fühlt sich die Meisterschaft vom FC Arpe/Wormbach an? Freut man sich trotzdem über den Aufstieg, auch wenn viele Sachen zur Zeit fehlen, wie Meisterfeier und die Emotionen beim entscheidenden Spiel zur Meisterschaft?***
***Christoph Kompernaß (2.Kassierer FC Arpe/Wormbach):***

Also zunächst einmal davon ausgehend, dass die Entscheidung zur aktuellen Wertung nicht nochmal rückgängig gemacht wird, fühlt sich die Meisterschaft an sich gesehen natürlich erst einmal gut an. Es ist immerhin der größte Erfolg der Vereinsgeschichte dieses Dorfvereins und - ich glaube da gibt es keine zwei Meinungen - der Aufstieg ist hochverdient. Noch zu Beginn der Rückserie konnten wir beide direkte Konkurrenten schlagen und der daraus resultierende Vorsprung hätte mit sehr großer Wahrscheinlichkeit auch bei einer sportlichen Fortsetzung der Saison zum Aufstieg gereicht. Aber gerade wegen der tollen Saison hätte dieser Aufstieg natürlich eine viel größere Wertschätzung verdient gehabt. Jeder Fußballer, der schon mal einen Aufstieg erlabt hat, kennt die Emotionen und schönen Erlebnisse gerade beim entscheidenen letzten Spiel und den dann folgenden Meistrefeierlichkeiten. Die gehören einfach dazu! Von daher ist es sehr schade, dass den Jungs diese Momente verwehrt bleiben und selbst kleine Feiern aufgrund der Situation schlichtweg nicht möglich sind. Gleiches gilt ja auch für die noch offene Pokalrunde, bei der wir auch im Halbfinale stehen. Aber wie gerade häufig zitiert wird, gibt es aktuell Wichtigeres als Fußball und es gilt diese Tatsache dann auch so anzunehmen. Beim Blick in die Zukunft gibt es für uns wie für alle Vereine auch noch viele Fragezeichen, als erstes, wann die neue Saiosn überhaupt startet. Wenn es soweit ist, freuen wir uns natürlich auf die neue Liga und die Herausforderung.

***Wie sieht der aktuelle Trainingsbetrieb bei der ersten Mannschaft aus? Welche Möglichkeiten bieten sich durch die Lockerungen an? Merso Mersovski (Trainer SV I)***

Der Trainingsbetrieb bei der Ersten Mannschaft ruht weiterhin. Wir haben überlegt ob wir nach den „Lockerungen" wieder ein oder zwei Einheiten pro Woche zu machen damit die Jungs ein wenig auf anderen Gedanken kommen und wieder ein bisschen Spaß auf dem Platz kriegen. In Absprache mit dem Vorstand war es uns aber dann doch noch gefährlich und die Auflagen, die wir einhalten mussten um normal wieder zu trainieren waren einfach zu groß um zu 100% für die Gesundheit der Jungs zu garantieren. Wir werden jetzt bis zum 30 Mai und mit Läufen fit halten und hoffen dann das wir ab dem Juni wieder ein normales Training mal machen können/dürfen !

***Wie siehst du die Regelung an, die Saison abzubrechen? Merso Mersovski (Trainer SV I)***

Es war aus meiner Sicht die einzige und vernünftige Lösung diese Saison abzubrechen. Wir hätten sonst 2 oder sogar 3 mal in der Woche ein Spiel austragen müssen und das ist im Amateurbereich einfach unmöglich, da alle Mannschaften Spieler haben die Studenten sind, die Schichtarbeit haben oder die vielleicht bis 18 Uhr auf dem Dach sind. Die andere Optionen die Saison im September weiter zu führen und dafür die Saison 20/21 zu opfern war für mich der aller größte Schwachsinn .

Und ich finde es auch gut das es einen Aufsteiger geben wird, man muss einfach mal auch neidlos zugeben das Arpe /Wormbach diesen Aufstieg einfach verdient hat nach so einer starken Leistung und ganz ehrlich hätte man die Saison zu Ende gespielt, hätte keine Mannschaft mehr Arpe /Wormbach mehr eingeholt.

***Laufen die Planungen für die nächste Saison weiter an, oder sind sie bereits abgeschlossen? Merso Mersovski (Trainer SV I)***

Die Planungen sind fast alle abgeschlossen für die nächste Saison. Vielleicht tut sich noch etwas auf einer Position , da müssen wir einfach abwarten wie sich die Person in den nächsten Wochen entscheiden wird .

Ansonsten warten wir nur noch auf die Konkurrenten, In-



Ausgabe März 2020 II.indd 47 18.05.20 07:20

fos wie und wann es mit dem normalen Fußball weiter gehen wird .

***Wie sehr fehlt dir der Fußball? Merso Mersovski (Trainer SV I)***

Ich glaube das es keinen Fußballer gibt, dem der Fußball im Moment nicht fehlt.

Natürlich fehlt mir der Fußball sehr ,der Spaß beim Training der Spaß nach dem Training, das ein oder andere Bier in der Kabine nach dem Training oder dem Spiel. Es fehlt einfach alles und ich hoffe das es bald wieder normal werden wird und wir alle wieder Freude haben werden, wenn wir endlich wieder auf dem Platz mit dem Ball sein können!

***Ist es in der aktuellen Zeit schwer den SV als Geschäftsführer zu leiten? Welche besonderen Anforderungen muss du zur Zeit beachten? Jörg Schneider (Geschäftsführer SV )***

Die aktuellen Aufgaben sind völlig anders, da wir mit einer Situation konfrontiert sind, die es in dieser Art noch nie gab. Es gibt keine Erfahrungswerte und der ganze Verein spüre eine allgemeine Verunsicherung, was nun passiert und wie es weitergeht. Eine Planung ist immer nur bis zur nächsten Änderung der Infektionsschutzmaßnahmen möglich, weshalb sich beinahe alle längerfristigen Projekte im Wartestand befinden. Im Moment verbringe ich viel Zeit damit mich mit den aktuellsten Informationen aus allen Quellen zu versorgen, um den restlichen Vorstand und die Mannschaften zu informieren und auch um aufkommende Gerüchte und Fehlinformationen zu korrigieren.

***Wie fühlt es sich an einen Fußballklub ohne Fußball zu führen? Jörg Schneider (Geschäftsführer SV )***

Alle aktuellen Aufgaben sind vom Fussball unabhängig und ich könnte genauso gut Geschäftsführer eines anderen "Freiluft-Kontaktsports" sein. Im Moment reden wir leider nur über Konzepte zur Saisonwertung, Hygiene und Abstandsregeln - Ohne Spiele und Ligabetrieb ist fehlt alles, was die Spannung und Faszination des Fussballs ausmacht und weswegen meine Vorstandskolleg*Innen und ich diese Arbeit übernehmen. Ich befürchte, dass es bis zu einem "normalen" Spielbetrieb noch einige Zeit dauern wird. Umso mehr freue ich mich darauf, wenn es dann - irgendwann - wieder losgeht und man sich über Tore und nicht über gelockerte "Nutzungsrichtlinien für Freiluftsportanlagen" freuen kann.

***In der fußballfreien Zeit, sieht man gerade wie wichtig soziale Kontakte im Verein sind und was fehlt. Wie siehst du das als A-Jugendtrainer, gerade auch das Vereinsleben für Jugendliche in Zukunft weiter zu fördern? Uwe Eierdanz (A-Jugendtrainer JSG)***

Mit der JSG haben wir die richtige Entscheidung getroffen. Alle haben erkannt das es nur gemeinsam geht. Für mich persönlich ein paar Jahre zu spät. Ohne eine intakte Jugendarbeit wird es auch bald keine Seniorenmannschaft geben. Wenn man bedenkt wie viele Jugendliche hier ausgebildet wurden und nicht nur bei uns höherklassig spielen. Das ist einzigartig im Sauerland. Aber man muss weiter am Ball bleiben und die Kräfte bündeln.

***Welche Chancen können sich aus der Krise für den Sport ergeben? Gibt es welche? Uwe Eierdanz (A-Jugendtrainer JSG)***

Ohne uns Amateure gibt es auch keinen Profifussball. Das Geld steht nur noch im Vordergrund. Vereinstreue ist nur noch ein Fremdwort. Ich persönlich hoffe, das durch die Krise wir alle ein wenig demütiger werden und wieder mehr miteinander anstatt über andere reden. Zusammen kann man soviel erreichen. Der Fußball sollte wieder im Vordergrund stehen.

***Nach derzeitigem Stand steigt ihr erstmals in der Vereinsgeschichte in die Landesliga auf. Ist ein bisschen Wehmut dabei, das es so auf diesem Wege passiert? Sportlich wäre der Aufstieg ja auch fast „unvermeidbar gewesen"? Jens Richter (Trainer FC Arpe/Wormbach)***

Ja, aktuell sieht es ja wirklich danach aus, als sollten wir zum ersten mal in unserer Vereinsgeschichte in die Landesliga aufsteigen. Dies wäre für uns natürlich ein Riesenerlebnis. Zunächst müssen wir aber mal noch abwarten ob der Aufstieg wirklich offiziell bestätigt wird. Die Saison hätten wir jedoch sehr gerne weiter gespielt und versucht weiterhin auf sportlichem Wege den Aufstieg zu schaffen. Aber ich denke bei 11 Punkten Vorsprung müssen wir uns nicht dafür entschuldigen wenn es jetzt auf diesem Wege passiert.

Ehrlich gesagt ist es trotzdem schon ein bisschen komisch, da die Emotion halt etwas fehlt. Wenn man den letzten Punkt auf dem Platz holt und dann der Jubel keine Grenzen kennt, das ist natürlich das Besondere und fehlt hierbei dann natürlich.

Sollte der Aufstieg aber bald wirklich offiziell sein und wir uns wieder treffen dürfen, kann ich euch aber auf jeden Fall versprechen das wir das Ganze ausgiebig feiern werden und ich denke nicht nur ein, zwei Tage, denn so etwas

Ausgabe März 2020 II.indd 48 18.05.20 07:20

wird der Verein wahrscheinlich so schnell nicht wieder erleben.
Die Jungs haben es sich dieses Jahr aus meiner Sicht auch absolut verdient. Sie haben vieles für den Erfolg geopfert, wir hatten eine sensationelle Trainingsbeteiligung mit 16 bis 18 Leuten im Schnitt, sie haben überragend mitgezogen und sich in einen „Flow“ gespielt. Dazu haben sie teilweise sehr clever gespielt und das was sie sich am meisten vorgenommen haben, KONSTANZ in ein Spiel zu bekommen und dann nach Möglichkeit in die ganze Saison, haben sie einfach überragend geschafft. Natürlich braucht man auch das nötige Quäntchen Glück in dem ein oder anderen Spiel und in gewissen Phasen der Saison.
Alles in allem denke ich aber wenn es so kommt, dass wir dieses Jahr der verdiente Aufsteiger sind.

***Ist es für dich die beste Lösung, die gefällt worden ist? Oder hätte es für dich auch eine andere Lösung geben können? (Trainer FC Arpe/Wormbach)***

Wie oben erwähnt hätten wir sehr gerne weitergespielt um die Saison sportlich zu Ende zu bringen. Meine Meinung wäre, dass wir die Saison ab März 2021 zu Ende gespielt hätten, da ich im Moment nämlich noch nicht daran glaube, dass wir überhaupt dieses Jahr nochmal Pflichtspiele bestreiten werden. Dann hätte es halt die Saison 2020/21 nicht gegeben. Aber natürlich ist es für die Verantwortlichen sehr schwer die Entscheidungen über die Saison zu treffen und ich bin froh das ich das nicht machen muss.

***Kann man die Landesligasaison jetzt schon vernünftig planen? (Trainer FC Arpe/Wormbach)***

Wir haben unsere Planungen eigentlich seit November 2019 für die neue Saison angetrieben. Dies haben wir aber unabhängig von der Liga getan. Eventuell werden wir noch eins, zwei Spieler verpflichten (bereits sicher ist ja Moritz Bücker). Zudem hoffe ich auf die Rückkehr von Alex Schmidt nach seinem Kreuzbandriss von vor 1 ½ Jahren. Ich denke das unser Kader gut aufgestellt ist um in der Landesliga zu bestehen, auch wenn uns Marcel Schmidt und Tim Keuthen leider noch verlassen.

***Laut der Vorhersage werdet ihr als Meister in die Bezirksliga aufsteigen. So wie es aussieht, sogar ohne Aufstiegsspiel. Wie ist die Stimmung über diese Ausgangslage? Timo Klauke (Sportlicher Leiter SG Bödefeld/Hennerartal)***

Ja das ist richtig, so wie es aktuell aussieht, steigen wir in die Bezirksliga auf und das auch ohne die zwei Aufstiegsspiele. Es ist natürlich eine sehr komische Situation die wir, aber natürlich auch alle anderen Vereine so noch nicht hatten.
Wir von der SG Bödefeld/Henne-Rartal hätten die Saison selbstverständlich gerne auf dem sportlichen Weg zu Ende gespielt und dann im besten Falle den Meistertitel und den Aufstieg in die Bezirksliga mit unseren tollen Fans zu feiern. Das fehlt bzw. fällt so natürlich erst einmal komplett weg. Das ist wirklich sehr schade. Eine ordentliche Feier wird es aber selbstverständlich dann zu einem späteren Zeitpunkt mit allen Beteiligten geben, sobald dieses wieder möglich ist bzgl. den Maßnahmen/Lockerungen. Sollte die finale Entscheidung dann also so sein, dass wir in die Bezirksliga aufsteigen, dann nehmen wir diese so an und freuen uns selbstverständlich riesig auf die Bezirksliga. Ich denke in Summe ist der Aufstieg für uns als Verein und Mannschaft dann auch absolut verdient.
Die Stimmung bei uns ist natürlich alles in allem sehr gut, außer das wir uns im Verein sowohl Vorstand, Mannschaft und Fans nicht wirklich sehen und sprechen können. Trainer und Mannschaft brennen natürlich darauf wieder trainieren zu dürfen/können.

***Laufen die Planungen hierfür schon an? Timo Klauke (Sportlicher Leiter SG Bödefeld/Hennerartal)***

Die Planungen für die neue Saison laufen natürlich auch in der aktuell etwas schwierigen Situation so gut es geht. Trainer Markus Hermes, Olli Göddecke und ich sind und waren sehr oft über die Telefonkonferenz im Austausch. Es ist natürlich alles nicht so einfach aktuell. Aber wir versuchen das Beste draus zu machen um in der Bezirksliga, wenn es denn so kommt einen guten Start hinzulegen.

***Wie empfindest du die aktuelle sportliche Situation? Ottmar Griffel (Trainer Spvgg Olpe)***

Die sportliche Situation ist frustrierend. Unsere Anlage ist von der Stadt gesperrt – völlig zurecht – Somit ist kein Training möglich. Kontakte sind zu den Spielern ausschließlich über WhatsApp und Telefon möglich.

***Was sagst du zu der möglichen Variante die Saison abzubrechen und Herbstmeister und jetzigen Tabellenführer aufsteigen zu lassen? (Trainer Spvgg Olpe)***

Ich bin für einen Abbruch und für eine Annulierung der Saison, ohne Aufsteiger und Absteiger.

***Gibt es auch Chancen für den Fußball aus den Lehren der Corona-Krise für dich? (Trainer Spvgg Olpe)***

Wir müssen deutlich Profifussball und Amateurfussball trennen. Der Profifussball hat jegliche Bodenhaftung verloren. Aber diese Erkenntnis haben wir doch nicht erst seit der Corona Pandemie.


• Krankenfahrten
• Dialysefahrten
• Rollstuhlfahrten
• Kleinbus bis 8 Personen

SPIELER Taxi

Schmallenberg (0 29 72) 92 10 92
Oberkirchen (0 29 75) 8 01 60

Ausgabe März 2020 II.indd 49 18.05.20 07:20

# Sponsorenbrief

## Die Firma M3B Service GmbH stellt sich vor

| | |
|---|---|
| **Firma:** | **M3B Service GmbH** |
| **Standort:** | **Alter Sportplatz Lake 1** |
| **Mitarbeiter:** | **15** |
| **Davon Auszubildende/Studium:** | **3** |
| **Internet:** | **www.M3B.de** |

**Was verbinden Sie mit dem SV Schmallenberg/Fredeburg?**
**Martin Deitmerg/Geschäftsführer:**
Ich verbinde damit eine gute Vereinsarbeit und Jugendförderung. Als Fußballfan ist es mir ein persönliches Anliegen ortsansässige Vereine zu unterstützen.

**Sind Sie zufrieden mit dem Standort Schmallenberg?**
Als IT-Unternehmen in der Entwicklung von 3D-Software sind wir im deutschsprachigen Raum unterwegs und könnten eigentlich von überall arbeiten. Die heutige Technik macht da vieles möglich. Schmallenberg ist aber meine Heimat und auch die unserer meisten Mitarbeiter. Deshalb sind wir sehr zufrieden mit dem Standort.

Ausgabe März 2020 II.indd 50 18.05.20 07:21

**Welche Ziele haben Sie für die Zukunft?**
Unser Ziel ist es unser junges Team zu erhalten und auch zu erweitern. Den Mitarbeitern soll weiterhin ein attraktiver Arbeitsplatz geboten werden. Nur so kann die Abwanderung von qualifizierten Arbeitskräften in die Städte vermieden werden.

**Wie wichtig ist es als ortsansässiges Unternehmen die Vereine zu unterstützen?**
Zum einen ist es immer wichtig Traditionen zu pflegen und Vereine zu unterstützen. Außerdem ist es in Zeiten von Fachkräftemangel eine gute Möglichkeit, um interessierte Jugendliche auf freie Ausbildungsplätze aufmerksam zu machen.

**Was trauen Sie dem SV in der laufenden Saison zu?**
Der Saisonstart 19/20 war zwar nicht so gut, aber wenn die Mannschaft motiviert bleibt, ist eine gute Platzierung sicher wieder möglich.

**Was ist das Besondere an M3B?**
M3B entwickelt und vertreibt 3D-Software. Dieses innovative Produkt schafft Arbeits- und Ausbildungsplätze in einem sehr spannenden und modernen Umfeld. Jeder Mitarbeiter kann sich mit kreativen Ideen einbringen. Durch regelmäßige Teamevents fördern wir unser Betriebsklima und den Zusammenhalt der Mitarbeiter.

Ausgabe März 2020 II.indd 51 18.05.20 07:21

# Nachspielzeit

***In der heutigen Ausgabe des Sportsplitters haben wir mit Tobias Cordes gesprochen. Er berichtet über Gründe seiner Auszeit beim SV, über besondere Spiele die er in seiner langen Zeit beim SV erlebt hat, aber auch mahnende Wort zur aktuellen Situation wählt....***

***Marcel Brunert: Du bist ein Urgestein beim SV. Wie bei vielen anderen, ist die jetzige Situation auch für dich neu. Mit welchen Gefühlen nimmst du die aktuelle Lage in der Krise wahr?***

***Tobias Cordes:*** Ja, so etwas habe ich in meinen ganzen Fußballerjahren auch noch nicht erlebt und das sind schon einige Jahre, zumindest wie sich meine Knochen so anfühlen. An erster Stelle steht in der Corona-Krise die Gesundheit im Vordergrund und der Fußball ist in weite Ferne gerückt, was man auch hier im Verein erkennen kann. Die geplanten Aktivitäten zum 100sten Jubiläum sind in weite Ferne gerückt, der Fußball komplett zum Erliegen gekommen. Mittlerweile können wir, unter Einhaltung strenger Hygienevorschriften, zumindest mal wieder vor dem Ball treten und die Jungs sehen sich mal wieder, und das nicht nur über Skype oder anderen sozialen Medien.

***Marcel Brunert: Was wäre für dich die beste Lösung, um die Saison zu beenden?***

***Tobias Cordes:*** Die beste Lösung ist der Abbruch der Saison mit Wertung. Eine spätere Fortsetzung der Saison wäre in meinen Augen die schlechteste Lösung, weil a) keiner weiß was überhaupt in ein paar Monaten ist, kommt eine weitere Coronawelle b) Trainer- und Spielerverträge enden zum 30.6 und c) wann startet dann die neue Saison 20/21. Von daher sollten die Mannschaften wie FC Arpe/Wormbach, SG Bödefeld/Hennerathal auch aufsteigen. Sie haben es sich verdient. Hinzu käme aus eigener SV-Sicht, der Aufstieg der 2.Mannschaft aus der B-Liga in die A-Liga. Das man es hiermit nicht allen Mannschaften recht machen kann, ist auch klar, wie am Beispiel des RSV Meinerzhagen zu sehen ist.

***Marcel Brunert: Du bist sowohl durch alle Jugendteams des SV gegangen und bist dem SV auch im Seniorenbereich immer treu geblieben. Nach deiner aktiven Zeit, fungierst du beim SV in mehreren Ämtern. Als Torwarttrainer, sportlicher Leiter und Betreuer der ersten Mannschaft. Nach dieser Saison willst du deine Ämter erstmal ruhen lassen. Was sind die Gründe für eine Pause?***

***Tobias Cordes:*** Ich bin in der C-Jugend von Grafschaft nach Schmallenberg gewechselt. Von da an, habe ich alle Jugendmannschaften und viele Jahre im Seniorenbereich des SV gespielt. Nach meiner aktiven Zeit bzw. meiner beruflichen Rückkehr aus Hamburg, bin ich nun 8 Jahre lang in dieser 3-fach Position. Ich habe in dieser Zeit viele Höhen, aber auch Tiefen mitgemacht. Dieses ganze hat sehr viel Zeit in Anspruch genommen. Da, wie Du ja auch weiß, haben meine Frau und ich im Februar noch Nachwuchs bekommen, um den ich mich jetzt erstmal kümmern möchte.

***Marcel Brunert: Wird das dann ganz ohne Fußball gehen bei dir?***

***Tobias Cordes:*** Ich werde dem SV schon weiterhin zur Verfügung stehen, sei es bei Fragen des sportlichen Bereiches oder aber auch bei den verschiedenen Arbeitseinsätzen, die der SV über die Jahre immer hat. Des weiteren bleibe ich Torwarttrainer im Seniorenbereich. Also bin ich nicht ganz ohne Fußball, was bei mir auch schwer vorstellbar wäre.

***Marcel Brunert: Noch bist du aber aktiv, und noch in den sportlichen Planungen für die erste Mannschaft involviert. Sind die Planungen für die neue Saison abgeschlossen, oder können wir uns noch auf Verstärkungen freuen. (Vorausgesetzt bei normalem Saisonstart).***

***Tobias Cordes:*** Die Planungen für die 1. Mannschaft sind so gut wie abgeschlossen. Mit den externen Neuzugängen Sujan Jeyakumar, Lars Schönhütel und Ben Meyer haben wir drei Spieler geholt, die den Verein schon kennen und super in die Mannschaft passen. Hinzu kommen wieder zahlreiche U19-Spieler aus den eigenen Reihen. In diesen Zeiten wird es umso wichtiger sein, dass der Verein auf solche jungen talentierten Spieler baut. Das muss auch weiterhin das Ziel des SV Schmallenberg/Fredeburg sein, diese Spieler in den eigenen Seniorenmannschaften einzubinden.

***Marcel Brunert: Wie oben schon erwähnt, hast du viele Jahre selber das Torwarttrikot beim SV getragen. Was sind für dich deine TOP 3 Spiele, die du absolviert hast?***



Ausgabe März 2020 II.indd 52 18.05.20 07:21

***Tobias Cordes:*** TOP 3 Spiele ist schwer zu sagen, es gab sehr viele Spiele, die positiv als auch negativ in Erinnerung sind. Denke ein Spiel war das Spitzenspiel beim SUS Langscheid/Enkhausen, wo über 300 mitgereiste SV-Fans waren. Zu diesem Spiel wurden zahlreiche Busse eingesetzt. Leider haben wir, trotz der super Unterstützung, dieses Spiel verloren. Ein weiteres Spiel war das Kreispokalendspiel, auf dem Rasenplatz in Niederhenneborn, gegen den damaligen Verbandsligisten SSV Meschede. Hier verloren wir am Ende zwar unglücklich 1 zu 0, feierten aber im Anschluss lange noch auf dem Platz, als hätte wir den Pokal gewonnen. Was man hier auf jedenfall erwähnen muss, war der klasse Zusammenhalt innerhalb der Mannschaft, welcher bis Heute noch, durch vereinzelnde Treffen, aufrecht erhalten wird.

***Marcel Brunert: Unter welchem Trainer hast du dich am wohlsten gefühlt? Wer war für dich der kompletteste Spieler mit dem du zusammen gekickt hast?***

***Tobias Cordes:*** In der langen Laufbahn, hatte ich natürlich viele verschiedene Trainer. Unter Gerd Nieswand wurde ich frühzeitig als U19-Spieler, Stammtorhüter in der 1. Mannschaft. Bei Ralf Paul stieg ich zum Führungsspieler auf und wurde mit 25-Jahren Mannschaftkapitän der 1.Mannschaft. Vergessen werde ich auch nicht Ottmar

Griffel, der die einzelnen Spieler so puschen konnte, das selbst beim 5 gegen 2 im Training auf der Asche, gegrätscht wurde.

Der SV hatte immer sehr viele gute Spieler, sei es aus den eigenen Reihen oder aus der näheren Umgebung. Aber ich denke, hier sind Spieler wie Uli Gnacke, Dirk Schüttler zu nennen.

***Marcel Brunert: Wenn die Corona-Krise irgendwann vorüber ist, siehst du Chancen im Fußball generell etwas zu verändern? Hat diese Krise auch gezeigt, dass gerade die immer größere werdende Blase im Profisport, schneller platzen konnte als gedacht?***

***Tobias Cordes:*** Es wird sich definitiv was im Fußball ändern. Ob sich im Amateurbereich was ändert, weiß ich nicht. Aber im Profifußball wird sich finanziell eine Menge ändern. Die Transfersummen und Spielergehälter haben ein Maß angenommen, was ja schon ins unendliche ging, immer höher und höher. Die Spieler wurden teils überbezahlt. Und jetzt sieht man, das durch Corona sehr viele Vereine schon nach 2 Monaten Geldprobleme haben, was für mich auch ein fehlerhaftes Finanzmanagment ist. Welcher Verein im Profibereich von dieser Krise profitieren könnte, ist der FC Bayern München, mit Ihrem sogenannten Festgeldkonto. Dieser Verein ist wirtschaftlich sicher aufgestellt, im Gegensatz zu Vereinen aus Italien, Spanien oder England.

***Marcel Brunert: Was ist für dich in der jetzigen Krise das Schlimmste?***

***Tobias Cordes:*** Schlimm ist erstmal, das wir sehr viele Tote zu beklagen haben. Aber auch die fehlenden sozialen Kontakte zu Freunden, Kollegen, ist nicht so toll. Aber auch die Fußball freie Zeit, ohne die Jungs aus den einzelnen Mannschaften, die Trainingsabende und das anschließende Bier in der Kabine. Hinzu kommt jetzt auch noch, dass die Schützenfeste in diesem Jahr ausfallen werden.

***Marcel Brunert: Ist der SV für die nächsten Jahre gut aufgestellt?***

***Tobias Cordes:*** Ich denke erstmal mit der Vertragsverlängerung über 2 Jahre mit Merso, und den noch vorhandenen Potenzial in der Jugend, ist der SV für die nächste Zeit gut aufgestellt. Aber das heißt nicht, dass man sich hierauf ausruhen darf. Man muss immer am Ball bleiben und die Augen aufhalten, denn andere Vereine Schlafen auch nicht.

Aber auch in der 2. Mannschaft passiert in den letzten Jahren sehr viel Positives. Das ist ja allein an dem jetzigen Tabellenstand, zu erkennen. Hier ist auch eine tolle Mannschaft zusammen gewachsen.

***Marcel Brunert: Wie wichtig ist die weitere Zusammenarbeit mit dem jetzigen Trainerteam für dich und generell für den SV?***

***Tobias Cordes:*** Wie ich oben schon einmal gesagt habe, ist die Vertragsverlängerung mit Merso, aber auch mit Emil und Ralf, für den SV sehr wichtig. Mit deren Engagement hat sich die 1. Mannschaft in den letzten Jahren, wieder in den Fokus des Sauerlandfußballs, zurück gemeldet. Ich selber bleibe dem Trainerteam als Torwarttrainer erhalten.

***Marcel Brunert:bTobias, vielen Dank für die Statements und dir und deiner Familie für die Zukunft alles Gute. Bleib gesund***



Ausgabe März 2020 II.indd 53 18.05.20 07:21

# Mit Teamgeist

*als möglicher Aufsteiger wird die Zweite Mannschaft den Weg in die A-Kreisliga antre*
*auch in der A-Kreisliga den guten Teamgeist nutzen müssen um den Klasse*

# t zum Erfolg....

*treten. Das Team bleibt größtenteils zusammen und wird unter Neutrainer Fadil Raci ssenerhalt zu schaffen. Glückwunsch vom Vorstand zu einer tollen Saison!!*

# Schmallenberger Gastronomie bereitet sich auf kontaktloses Bestellen vor

Wieder einmal ins Restaurant gehen und sich dort von der heimischen Gastronomie kulinarisch verwöhnen lassen. Dies ist ein Wunsch, den viele Schmallenberger/innen in Corona-Zeiten verspüren. Lockerungen im gastronomischen Bereich sind aktuell kurzfristig noch nicht in Sicht, dennoch bereitet sich die Branche in Schmallenberg bereits auf den Restart vor. „Sobald es erste Möglichkeiten der Lockerung gibt, möchten wir bestmöglich vorbereitet sein, um die Gesundheit unserer Gäste und Mitarbeiter/innen zu gewährleisten.“, so Raffaele Iuliucci vom Bacio. Er brachte die Entwickler des „Schmallenberger Food Services“ auf die Idee, die bisher schon sehr gut von der Bevölkerung angenommene App zur Bestellung von Gastro-Angeboten aus dem Stadtgebiet Schmallenberg weiter auszubauen. Kay Schulte von Getränke Schulte aus Schmallenberg und Daniel Rawe von rawe consultics waren sofort begeistert und setzten die Weiterentwicklung der App in die Tat um. So soll es bald möglich sein, im Restaurant kontaktlos Essen und Getränke zu bestellen. Hierfür kann jeder Gast sein eigenes Smartphone benutzen. Lediglich das Herunterladen der App „Schmallenberger Food Service“ ist dafür für Gäste erforderlich. Sie öffnen dann am Tisch des Restaurants das jeweilige Angebot des Gastronomen und können über den Webshop die entsprechende Bestellung aufgeben. Die Bestellung kann ohne direkten Kontakt zum Kunden auf der Theke bereitgestellt werden. Der Gast erhält anschließend eine Information per Push-Nachricht auf sein Smartphone, dass die Bestellung abholbereit ist. Über einen zusätzlich möglichen Eintrag „Corona Gästeerfassung“ können Gäste, die innerhalb von zwei Wochen nach dem Besuch des Restaurants an Covid-19 erkranken, dies dem Gastronomen melden. Dieser kann daraufhin die Gäste, die am gleichen Tag im Restaurant waren, entsprechend informieren. Nach spätestens vier Wochen werden die Daten der „Corona-Gästeerfassung“ automatisch gelöscht.

Der große Vorteil für den Gastronomen ist, dass er für die Teilnahme am „Schmallenberger Food-Service“ keine zusätzliche Hardware benötigt. Lediglich ein Internetanschluss, die einmalige Einrichtung des Bestellsystems und das Einpflegen der Speisekarte sind Voraussetzung. Auch hier sollen die Gastronomen nicht alleine gelassen werden. Kay Schulte und Daniel Rawe möchten in den nächsten Wochen so viele Gastronomen wie möglich für die Idee des kontaktlosen Bestellens gewinnen. „Uns ist bewusst, dass die Gastronomie vom Kontakt zum Gast lebt. Auch wir schätzen das persönliche Gespräch bei einer Bestellung, aber in der aktuellen Situation müssen nunmal kreative Wege gegangen werden.“, so Kay Schulte und Daniel Rawe. „Der Lieferservice außer Haus wird bereits sehr gut angenommen. Ein nächster Schritt wäre dann wieder der Besuch eines Restaurants. Und hier müssen wir uns darauf einstellen, dass sowohl von Seiten des Gastes als auch von Seiten der Gastronomie bestimmte Vorsichtsmaßnahmen getroffen werden.“

Auch die Stadt Schmallenberg,

der Dehoga-Verband Schmallenberg, der Schmallenberger Sauerland Tourismus und die Wirtschaftsförderung Schmallenberg Unternehmen Zukunft e.V. (SUZ) unterstützen diese innovative Entwicklung. „Sobald die aktuell geltende Verordnung des Landes Lockerungen erlaubt, wird es von städtischer Seite unter Einhaltung der gebotenen Hygienevorschriften sehr begrüßt, dass die Gastronomie als wichtiger Wirtschaftszweig des Schmallenberger Sauerlandes wieder öffnet. Hier sind gute Vorschläge von Seiten der Gastronomie besonders willkommen.“, so Bürgermeister Bernhard Halbe.

Gastronomiebetriebe, die Interesse an der Teilnahme am „Schmallenberger Food Service“ haben, können sich bei Kay Schule unter info@getraenke-schulte.com oder bei Daniel Rawe dr@rawe-hermetics.de melden. Das Angebot ist ab 59 €/Monat für Betriebe nutzbar. Für Gäste ist die Website/Web-App kostenlos im App-Store unter „Schmallenberger Food-Service“ abrufbar.

---

***Anleitung zum Bestellprozess mittels App***

***App downloaden & registrieren:***

***1.*** App herunterladen (Schmallenberger Food Service)
***2.*** Menübutton oben links anklicken und Bacio wählen (Bacio Café Bar)
***3.*** Klicke oben rechts den Profil-Button
***4.*** Login > Email Adresse & Passwort auswählen -> Registrieren
***5.*** Vollständigen Namen unter Profil eintragen, so ordnen wir Bestellungen zu

---

***WICHTIG: Jeder Gast am Tisch muss das Corona Gästeschutz-Formular über die App ausfüllen und absenden. Erst dann können Bestellungen entgegen genommen werden. Vielen Dank für Euren Support!***

---

***Bestellung über die App abgeben:***

***1.*** Webshop > Speisen & Getränke auswählen > in den Warenkorb hinzufügen
***2.*** Fertig? > unten rechts Einkaufswagen anklicken
***3.*** Wünsche oder Änderungen an Speisen / Getränken unter „Bestellanmerkung“ eintragen
***4.*** Unten Rechts „Zur Kasse“ anklicken
***5.*** „Im Restaurant“ auswählen und persönliche Informationen eintragen
***6.*** Unter "Weitere Informationen" Tischcode eingeben > Zahlung anklicken
***7.*** „Bezahlung bei Abholung“ auswählen & bestätigen
***8.*** Lasse die App bei möglichen Fragen von uns an dich geöffnet
***9.*** Zurücklehnen und entspannen, deine Bestellung wird dir gleich an den Tisch gebracht

Bacio
CAFÉ • BAR

Danke für deine Bestellung und Unterstützung.
Wir hoffen du hast eine schöne Zeit und wir freuen uns jetzt schon auf deinen nächsten Besuch.
***Das Bacio Team***

***Um gemeinsam unserer Verantwortung für die Eindämmung des Coronavirus gerecht zu werden, bitten wir alle Gäste die vorgegebenen Hygienevorschriften und besonders das Ausfüllen des Corona Gästeschutz-Formulares einzuhalten.***



Ausgabe März 2020 II.indd 57 18.05.20 07:21

Das **Knappstein-Versprechen** gilt...

**5 x in Deutschland**
**3 x im Sauerland**

# Bester Service!
# Beste Auswahl!
# Beste Preise!

„Die Knappsteins sind im Sauerland zuhause – genau wie wir. Für uns gut erreichbar, mit fairer und nachbarschaftlicher Beratung, toller Auswahl und perfektem, zuverlässigem Service. Und natürlich mit familienfreundlichen Preisen!
**So mögen wir das hier im Sauerland!**

Möbel Knappstein GmbH & Co. KG, Neuenkamper Str. 71, 42855 Remscheid

# knappstein
**der Möbel-Häuptling**

**Meschede**
Gewerbegebiet Enste
Schneidweg 8
59872 Meschede
Tel. 0291/9980-0

**Schmallenberg**
Gewerbegebiet Lake
Im Brauke 1
57392 Schmallenberg
Tel. 02972/3909-0

**Lennestadt-Elspe**
Bielefelder Strasse 8b
57368 Lennestadt-Elspe
Tel. 02721 / 9261-0

Besuchen Sie uns auch online und bleiben Sie ständig auf dem Laufenden!

**www.moebel-knappstein.de**

# Stellenanzeigen

+++ Stellengesuche +++ Stellenangebote +++ Stellengesuche +++

SV SCHMALLENBERG FREDEBURG e.V.

## Das neue Stellenportal im Sportsplitter

## Fachkräfte suchen - Fachkräfte finden!

***Wir bieten allen Sportsplitter Lesern - ab sofort - die Möglichkeit Stellenangebote sowie Stellengesuche zu inserieren***

***Dieses regionale Stellenportal ist für Arbeitgeber und Arbeitnehmer gleichermaßen erfolgsversprechend.***

***Weitere Infos können unter: sv-schmallenberg-fredeburg@web.de abgefragt werden.***



Ausgabe März 2020 II.indd 59 18.05.20 07:21

# Stellenanzeigen

+++Stellenangebote +++ Stellengesuche +++ Stellenangebote +++ +++Stellena

*Bewerben Sie sich jetzt und werden auch Sie Teil dieses Teams!*

**FELDHAUS**
BAUUNTERNEHMUNG

FELDHAUS ist ein Familienunternehmen mit Hauptsitz in Schmallenberg und einer Niederlassung in Neheim-Hüsten. Seit mehr als 100 Jahren realisieren wir erfolgreich Projekte im Erd-, Kanal- und Straßenbau sowie im Spezialtiefbau und der Umweltgestaltung.

Um unsere eigenen hohen Ansprüche an Qualität zu erfüllen, benötigen wir zielstrebige Mitarbeiter, die gemeinsam mit uns in die Zukunft gehen möchten.
Informieren Sie sich jetzt über Ihre beruflichen Möglichkeiten bei der FELDHAUS Bauunternehmung (m/w/d):

## > Tiefbaufacharbeiter / Straßenbauer
## > Baumaschinenführer für Rad- und Kettenbagger
## > Asphaltbauer / Walzenfahrer

Wir freuen uns auf Ihre aussagekräftige Bewerbung!
Informationen zu unseren Stellenangeboten finden Sie hier: **feldhaus.com**

FELDHAUS Bauunternehmung GmbH & Co. KG
Auf dem Loh 3
57392 Schmallenberg

feldhaus
feldhaus.bauunternehmen
bewerbung@feldhaus.com

**MERTE**
METZGEREI

MERTE steht seit über 100 Jahren für bedingungslose Qualität aus der Region und für vielfach ausgezeichnete Erzeugnisse. Wir suchen für unsere Fachgeschäfte in **Schmallenberg, Bad Fredeburg, Lennestadt, Bad Berleburg, Meschede, Eslohe und Arnsberg**

## FLEISCHEREI FACHVERKÄUFER (M/W/D)

Ob Minijob, Teilzeit, Vollzeit, Filialleitung oder Verkaufsleitung, ob 16 oder 60 Jahre alt: Als gute Fachkraft bieten wir Ihnen den Rahmen, etwas hinzuzuverdienen, Ihre persönlichen Arbeitszeit-Vorstellungen zu verwirklichen oder bei entsprechendem Gehalt voll in die Verantwortung zu gehen. Lassen Sie uns darüber sprechen!
Bernd Willmes freut sich auf Ihren Anruf oder Ihre E-Mail-Bewerbung an:
**Tel.: 0 29 72 / 97 17 - 0**
**willmes@merte.com**

QUALITÄT SEIT 1900

merte.com

*Wir stellen ein...*

***...Mitarbeiter (m/w) für die Bereiche:***

- **Gastronomie**
- **Elektrotechnik**
- **Metallbau**
- **Schweißer**
- **Produktionshelfer**

IHR PARTNER FÜR PERSONALBEDARF
**re&wo**

57392 Schmallenberg
Talweg 4
Tel. 02972/39077814
kontakt@re-wo.de



Ausgabe März 2020 II.indd 60 18.05.20 07:21

MERTE – Metzgerei und Partyservice – ist ein hochmoderner Familienbetrieb mit über 100 Jahren Tradition und einem klaren Weg in die Zukunft: Regionalität und bedingungslose Qualität.

Von der Tierhaltung bis zur Verarbeitung übernehmen wir volle Verantwortung für unsere Erzeugnisse. Unsere Landwirte aus der Region kennen wir persönlich. Die Liebe zur Region und Vertrauen sind unsere Basis – auch untereinander.

Wenn Du kein Rädchen in einer großen Maschine sein willst.

Wenn Dir vorstellen kannst, dass Arbeit richtig viel Spaß macht.

Wenn Du gutes Fleisch, gutes Essen und gute Leute magst.

Wenn Du neugierig bist und von den Besten lernen möchtest.

Dann mach' was Gutes:

**Deine Ausbildung bei MERTE zum/zur**

- ✔ Metzger/in
- ✔ Bürokaufmann/frau
- ✔ Fachverkäufer/in

Sende Deine Bewerbungsunterlagen an Frau Stien oder rufe einfach an.

**Tel.: 0 29 72 97 17 18**
**stien@merte.com**

QUALITÄT SEIT 1900

MERTE ★ Qualität aus der Region seit 1900

**merte.com**



Ausgabe März 2020 II.indd 61 18.05.20 07:21

# Stellenanzeigen

+++Stellenangebote +++ Stellengesuche +++ Stellenangebote +++ +++Stellena

**FELDHAUS**
BERGBAU · BAUUNTERNEHMUNG
INGENIEURBAU · TIEF- UND MONTAGEBAU

## Darauf baue ich – heute und in Zukunft!

Ihr interessiert Euch für einen zukunftssicheren Beruf, der Euch auch nach der Ausbildung viele Möglichkeiten eröffnet?

Dann bieten wir Euch diese Ausbildungsberufe an:

- MAURER
- BETON-/STAHLBETONBAUER
- BAUZEICHNER « Aug. 2021 »
- STRAßENBAUER
- BAUGERÄTEFÜHRER
- INDUSTRIEKAUFMANN « Aug. 2021 »
- BERGBAUTECHNOLOGE (m/w/d)

Wir freuen uns auf Eure Bewerbungen für eine Ausbildungsstelle zum 1. August 2020 oder 2021!
**feldhaus.com/ausbildungsstellen**

FELDHAUS
Auf dem Loh 3
57392 Schmallenberg

feldhaus
feldhaus.bauunternehmen
bewerbung@feldhaus.com

**Theodor Schmidt**

## Wir suchen Verstärkung!

Wir sind auf der Suche nach Elektronikern und Elektromeistern (m/w/d) für Energie- und Gebäudetechnik.

Euch erwartet ein „Top“ Arbeitsumfeld mit vielfältigen Tätigkeiten, attraktiver Gehaltsstruktur, sympathischem Arbeitsklima, Firmenfahrzeug und flexiblen Arbeitszeiten (auch Teilzeit).

**Mehr Infos?**
**www.theodor-schmidt.de oder 0 29 72 - 59 11**

## LUST auf was NEUES? JA! Das trifft sich gut!

## Anlagen-mechaniker
**SHK (m/w) gesucht**

- heimatnaher Arbeitseinsatz
- junges, dynamisches Team
- leistungsgerechte Bezahlung

DAUS
HEIZUNG · SANITÄR · ELEKTRO · LÜFTUNG

Alles Weitere erfährst Du im persönlichen Gespräch.

Wie freuen uns auf Deine Bewerbung, gerne per E-Mail, an Benjamin Daus.
**benjamin.daus@daus-gmbh.de**

**Willy Daus GmbH**
**Im Brauke 9 * 57392 Schmallenberg * 02972 / 97833**

Wir stellen ein...

## LKW-Fahrer CE

mit gültiger Fahrerkarte in Teilzeit/evtl. Vollzeit.
Bewerbungen bitte an:

Containerdienst / Umleerbehälterservice / Haushaltsauflösungen

**RE-MA** GROUP & CO KG

...WIR entSORGEN FÜR SIE!

Talweg 4 · 57392 Schmallenberg · Tel.: 0 29 72/96 22 37 · Fax: 96 22 38
info@rema-entsorgung.de



Ausgabe März 2020 II.indd 62 18.05.20 07:22

# Wir bilden aus!

## Nur wegen Dir...

… können wir pflegebedürftigen Menschen dabei helfen,
so lange wie möglich in ihrem vertrauten Zuhause zu leben.
Wir von Apo Care Schmallenberg freuen uns auf DICH.

**Wir suchen zum nächstmöglichen Zeitpunkt für unser Pflegeteam in Schmallenberg:**

- **exam. Pflegefachkräfte** m/w
- **Heilerziehungspfleger** m/w
- **Arzthelferin/MFA** m/w sowie **Pflegeassistenten** m/w

**Jeweils zur Aushilfe oder in Voll- und Teilzeit.**

Wir bieten Ihnen ein ansprechendes Gehalt, in Anlehnung AVR-BPA, gute Weiterbildungsmöglichkeiten sowie ein sehr motiviertes Team. Eine kleine Wohnung kann gestellt werden.

Wir freuen uns auf Ihre Bewerbung – gerne auch per E-Mail.

APO CARE
Häusliche Alten- und Kranken-pflege GmbH

**VERWALTUNG**
Bahnhofstr. 7
57392 Schmallenberg
**Telefon: 02972-47555**
**Telefax: 02972-47395**
info@apo-care-hsk.de

**www.apo-care-hsk.de**



Ausgabe März 2020 II.indd 63 18.05.20 07:22

# Stellenanzeigen

+++Stellenangebote +++ Stellengesuche +++ Stellenangebote +++ +++Stellena

**Geueke**
Straßen-, Tief- & Landschaftsbau GmbH

## Wir suchen

**AUSZUBILDENDE ZUM STRAßENBAUER**

**M/W/D**

info@geueke-stl.de • www.geueke-stl.de

Am Brande 14 · 57392 Schmallenberg · Tel 02972 - 47880 · Fax 02972 - 47110

**Geueke**
Straßen-, Tief- & Landschaftsbau GmbH

## Wir suchen

**TIEFBAUFACHARBEITER / STRAßENBAUER / GALABAUER / QUEREINSTEIGER**

**M/W/D**

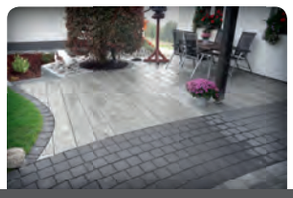

info@geueke-stl.de • www.geueke-stl.de

Am Brande 14 · 57392 Schmallenberg · Tel 02972 - 47880 · Fax 02972 - 47110



Ausgabe März 2020 II.indd 64 18.05.20 07:22

*Bewerben Sie sich jetzt und werden auch Sie Teil dieses Teams!*

**FELDHAUS** BERGBAU

FELDHAUS ist ein Familienunternehmen mit Hauptsitz in Schmallenberg und einer Niederlassung in München. Seit fast 50 Jahren realisieren wir erfolgreich Projekte in den Bereichen Untertage- und Altbergbau, Hangsicherung sowie im Spezialtiefbau.

Um unsere eigenen hohen Ansprüche an Qualität zu erfüllen, benötigen wir zielstrebige Mitarbeiter, die gemeinsam mit uns in die Zukunft gehen möchten.
Informieren Sie sich jetzt über Ihre beruflichen Möglichkeiten bei der FELDHAUS Bergbau (m/w/d):

> **Höhenarbeiter**
> **Zweiwegebaggerfahrer**
> **Schreitbaggerfahrer MenziMuck**
> **Berg- und Maschinenmann**
> **Maurer/Betonsanierer**

Wir freuen uns auf Ihre aussagekräftige Bewerbung!
Informationen zu unseren Stellenangeboten finden Sie hier: **feldhaus.com**

FELDHAUS Bergbau GmbH & Co. KG
Auf dem Loh 3
57392 Schmallenberg

feldhaus
feldhaus.bauunternehmen
bewerbung@feldhaus.com

SV SCHMALLENBERG FREDEBURG e.V.

*Jugendtrainer und Betreuer gesucht!*

*Sprechen Sie uns an unter:*
*sv-schmallenberg-fredeburg@web.de*



Ausgabe März 2020 II.indd 65 18.05.20 07:22

# Stellenanzeigen

+++Stellenangebote +++ Stellengesuche +++ Stellenangebote +++

Und das am besten bei uns. Wir sind ein international erfolgreiches Bekleidungs- und Lifestyle-Unternehmen mit Sitz im sauerländischen Schmallenberg. Wofür FALKE steht? Ganz einfach: Handwerkliche Perfektion. Liebe zum Detail. Frische Ideen. Zeitgemäßes Design.

Unser Auftritt ist einzigartig, unser Stil ist es auch. Erleben kannst du das in den führenden Kauf- und Modehäusern Europas. Oder natürlich, wenn du bei uns einsteigst.

Nimm den roten Faden für deinen Start ins Berufsleben auf und beginne ab 1. September 2021 deine Ausbildung bei FALKE als

- Fachinformatiker Systemintegration (m/w/d)
- Industriekaufmann (m/w/d)
- Industriemechaniker (m/w/d) (Start auch 2020 möglich)
- Textil- und Modenäher (m/w/d) (Start auch 2020 möglich)

UNSER ANGEBOT FÜR DEINE ZUKUNFT

Unsere Welt ist die Mode. Daher freuen wir uns darauf, dass du als stilbewusste Nachwuchskraft unsere Leidenschaft für Qualität teilst. Wenn du neugierig bist, was die Textil- und Bekleidungsindustrie so besonders macht, bist du bei uns genau richtig. Wir heißen dich herzlich willkommen und bieten dir viele spannende Einblicke, die dich fit für deine Zukunft machen. Natürlich begleiten wir dich bei jedem Schritt mit einem offenen Ohr für Fragen – und zeigen dir gerne auf, welche Karrierechancen dich bei FALKE erwarten.

Informiere dich jetzt auf www.FALKE.com über unsere Ausbildungsberufe.

Du hast bereits die passende Ausbildung für dich gefunden? Dann wird es Zeit, dass wir uns kennenlernen!

FALKE KGaA
Human Resources | Frau Elisabeth Schneider
Postfach 1109 | 57376 Schmallenberg
humanresources@FALKE.com | www.FALKE.com

**DIREKT BEWERBEN**



Ausgabe März 2020 II.indd 66 18.05.20 07:22

Als weltweit erfolgreiches Unternehmen im Maschinenbau bieten wir dir ein spannendes, produktives Umfeld mit flachen Hierarchien, ein starkes Team und ideale Räume zur persönlichen Entwicklung.

transfluid
Die Lösung für Rohre.

**Wir freuen uns auf deine aussagekräftige Bewerbung.**
Weitere Infos findest du unter: **www.transfluid.de/karriere**



Ausgabe März 2020 II.indd 67 18.05.20 07:22

MERTE
METZGEREI

MERTE-GENUSS
AUS DER REGION

# UND NACH DEM FUSSBALL ...

# ... BRATWURST VON MERTE!

QUALITÄT SEIT 1900

Tel. 0 29 72 / 97 17 - 0

merte.com