Analysekarte 3.2: Biotope und Arten

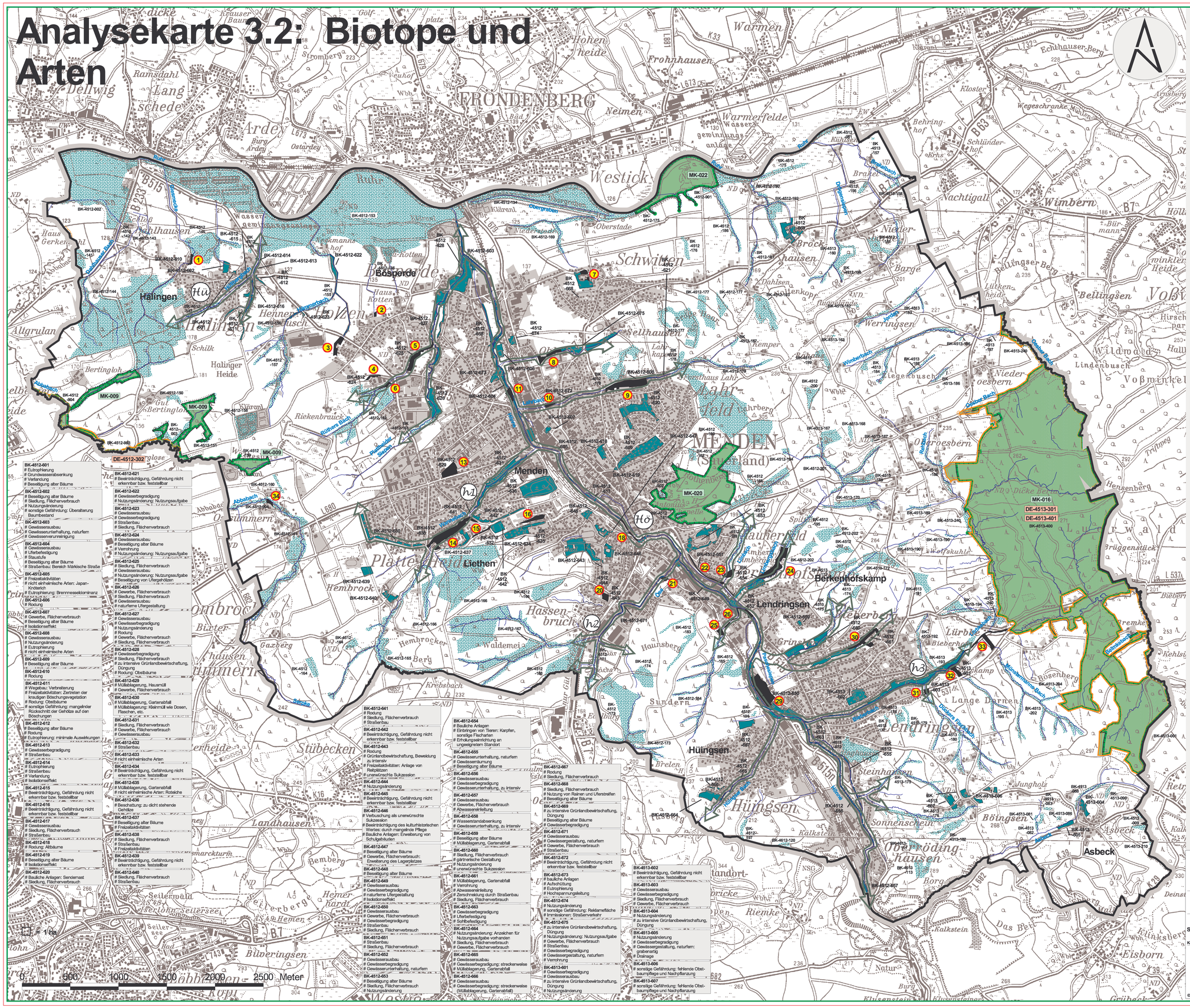
FRONDENBERG
Hemer
Menden
Lendringsen
Hüingsen
Asbeck
Bösperde
Hälingen
Liethen
Berkenhofskamp
Wimbern
Westick
Schwitten
Platte Heide
Hassenbruch
Hembrock
Stübecken
Landhausen
Bilveringsen
Ardey
Warmen
Frohnhausen
Neimen
Warmerfelde
Nachtigall
Werringsen
Bellingsen
Wildwald
Lindenbusch
Niedersbern
Oberesbern
Hensenberg
Brüggenstück
Eisborn
Ruhr
Hönne
Hüllbergbach
Bieberbach
Dahlbach
Dahlsbach
Dicke Bach
Dicke Flaschenbach
Sauerbach
Sieke
Kalkstein
Natur
Burg
Kloster
Behringhof
Schlünderhof
Echthauser Berg
Wegeschranke
Mühlen
Bürmann
Bellingser Berg
Lütkenheide
Hirschpark
Voßwinkler Heide
Voßmirkel
Tribbey
Bäbiber
Kehlsiepen
Bosenberg
Lange Barren
Jungholz
Sonnenschein
Borg
Das Berg
Kalkstein
Steinhausen
Bieberberg
Lürbke
Grimmelsiepen
Haunsberg
Sundern
Krebsbach
Waldemei
Gazberg
Bitter
Ostarden
Ostarden
Burg Ardey
Ramsdahl
Lang schede
Dellwig
Hohenheide
Bad
Golf-platz
Kläranl.
Wasser-gewinnungsanlage
Wasser-gewinnungsanlage
Haus Kotten
Haus Gerkenhol
Allgrulan
Bertingloh
Gut Bertinglohe
Halinger Heide
Schilk
Riekenbrauck
Ruthers Bach
Pleitbacher Siecken
Abbabach
Abbabach
Hemmerbach
Hemmerbach
Lahrbach
Lahr
Lahr
Lahr