Karte 4: Nutzungstypen

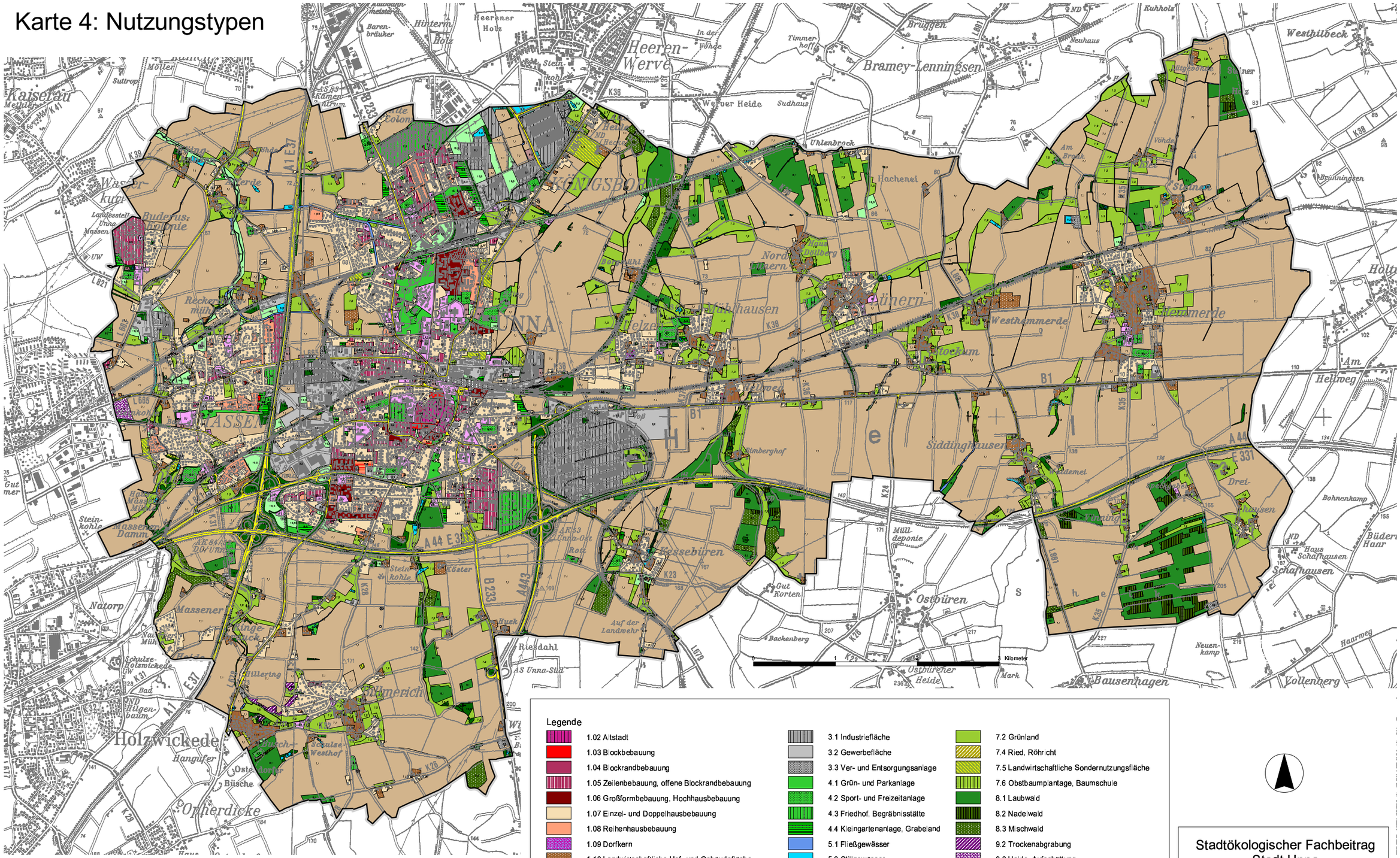

Legende

- 1.02 Altstadt
- 1.03 Blockbebauung
- 1.04 Blockrandbebauung
- 1.05 Zeilenbebauung, offene Blockrandbebauung
- 1.06 Großformbebauung, Hochhausbebauung
- 1.07 Einzel- und Doppelhausbebauung
- 1.08 Reihenhausbebauung
- 1.09 Dorfkern
- 1.10 Landwirtschaftliche Hof- und Gebäudefläche
- 1.11 Wohnbaufläche im Dorf oder im ländlichen Bereich
- 2.1 Öffentliche Einrichtung
- 2.3 Sonstige Militärische Liegenschaft
- 3.1 Industriefläche
- 3.2 Gewerbefläche
- 3.3 Ver- und Entsorgungsanlage
- 4.1 Grün- und Parkanlage
- 4.2 Sport- und Freizeitanlage
- 4.3 Friedhof, Begräbnisstätte
- 4.4 Kleingartenanlage, Grabeland
- 5.1 Fließgewässer
- 5.2 Stillgewässer
- 6.1 Gleisanlage
- 6.2 Straße
- 6.4 Öffentlicher Platz
- 6.5 Parkplatz
- 7.1 Acker
- 7.2 Grünland
- 7.4 Ried, Röhricht
- 7.5 Landwirtschaftliche Sondernutzungsfläche
- 7.6 Obstbaumplantage, Baumschule
- 8.1 Laubwald
- 8.2 Nadelwald
- 8.3 Mischwald
- 9.2 Trockenabgrabung
- 9.3 Halde, Aufschüttung
- 10.3 Kleingehölz
- 10.4 Hochwasserdamm, Deich, Böschung
- 10.5 Nicht genutzte Fläche

Stadtökologischer Fachbeitrag
- Stadt Unna -

Karte 4: Nutzungstypen

Landesanstalt für Ökologie, Bodenordnung und Forsten, Nordrhein-Westfalen

Bearbeitung: J. Höbschen
Kartographie: H. Adolph

Maßstab 1:15000
Stand: Januar 2006

© LÖBF NRW,
Topographische Karten, LVermA NRW, Bonn 2006