Maßnahmenkarte 4.1: Freiraumversorgung und naturbezogene Erholung

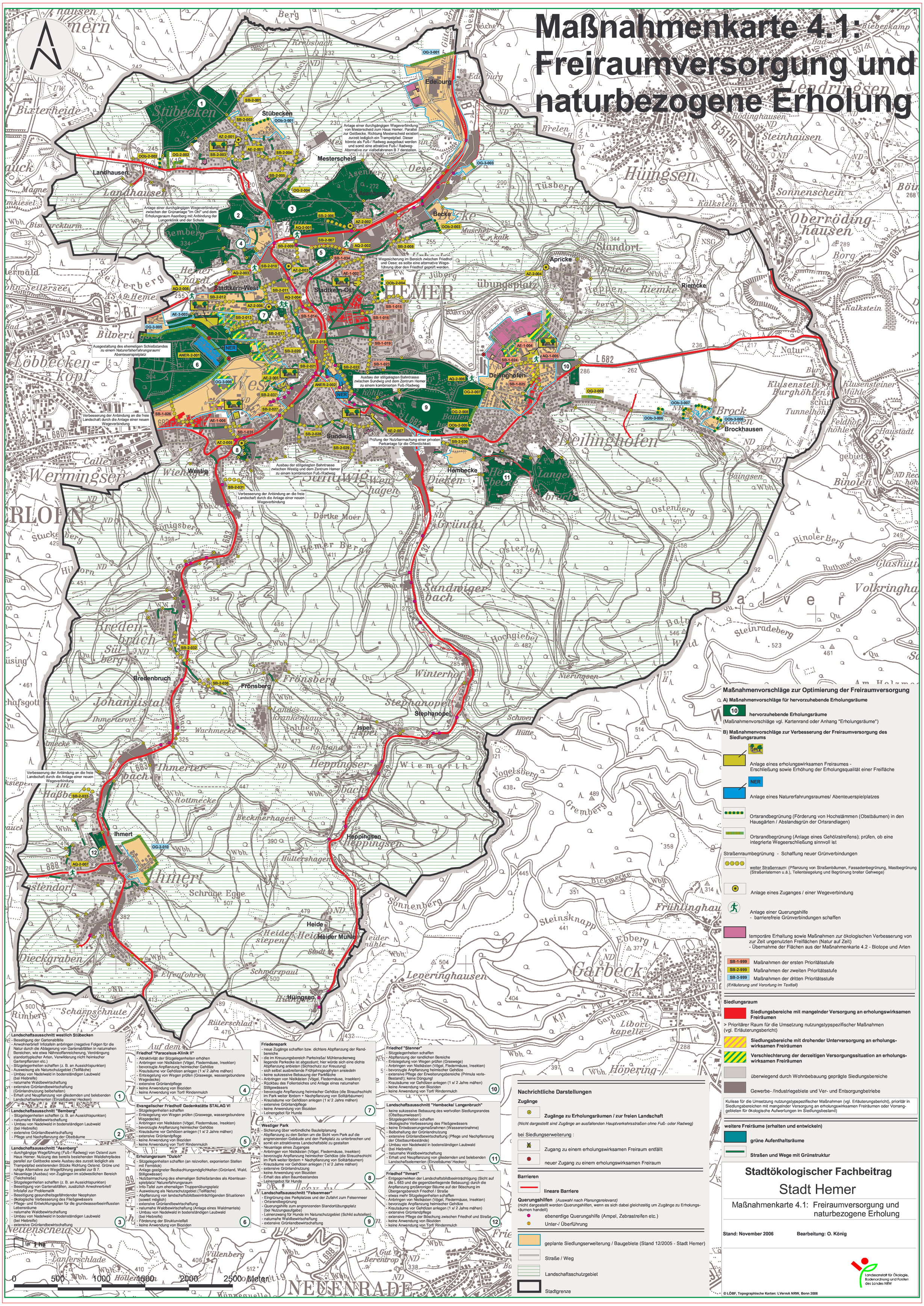

Maßnahmenvorschläge zur Optimierung der Freiraumversorgung

A) Maßnahmenvorschläge für hervorzuhebende Erholungsräume

10 **hervorzuhebende Erholungsräume**
(Maßnahmenvorschläge vgl. Kartenrand oder Anhang "Erholungsräume")

B) Maßnahmenvorschläge zur Verbesserung der Freiraumversorgung des Siedlungsraums

Anlage eines erholungswirksamen Freiraumes - Erschließung sowie Erhöhung der Erholungsqualität einer Freifläche

NER — Anlage eines Naturerfahrungsraumes/ Abenteuerspielplatzes

Ortsrandbegrünung (Förderung von Hochstämmen (Obstbäumen) in den Hausgärten / Abstandsgrün der Ortsrandlagen)

Ortsrandbegrünung (Anlage eines Gehölzstreifens); prüfen, ob eine integrierte Wegeerschließung sinnvoll ist

Straßenraumbegrünung - Schaffung neuer Grünverbindungen

weiter Straßenraum: (Pflanzung von Straßenbäumen, Fassadenbegrünung, Mastbegrünung (Straßenlaternen u.ä.), Teilentsiegelung und Begrünung breiter Gehwege)

Anlage eines Zuganges / einer Wegeverbindung

Anlage einer Querungshilfe - barrierefreie Grünverbindungen schaffen

temporäre Erhaltung sowie Maßnahmen zur ökologischen Verbesserung von zur Zeit ungenutzten Freiflächen (Natur auf Zeit) - Übernahme der Flächen aus der Maßnahmenkarte 4.2 - Biotope und Arten

SB-1-999 Maßnahmen der ersten Prioritätsstufe
SB-2-999 Maßnahmen der zweiten Prioritätsstufe
SB-3-999 Maßnahmen der dritten Prioritätsstufe
(Erläuterung und Verortung im Textteil)

Siedlungsraum

Siedlungsbereiche mit mangelnder Versorgung an erholungswirksamen Freiräumen
> Prioritärer Raum für die Umsetzung nutzungstypspezifischer Maßnahmen (vgl. Erläuterungsbericht)

Siedlungsbereiche mit drohender Unterversorgung an erholungswirksamen Freiräumen

Verschlechterung der derzeitigen Versorgungssituation an erholungswirksamen Freiräumen

überwiegend durch Wohnbebauung geprägte Siedlungsbereiche

Gewerbe- /Industriegebiete und Ver- und Entsorgungbetriebe

Kulisse für die Umsetzung nutzungstypspezifischer Maßnahmen (vgl. Erläuterungsbericht), prioritär in Siedlungsbereichen mit mangelnder Versorgung an erholungswirksamen Freiräumen oder Vorranggebieten für ökologische Aufwertungen im Siedlungsbestand)

weitere Freiräume (erhalten und entwickeln)

grüne Aufenthaltsräume

Straßen und Wege mit Grünstruktur

Nachrichtliche Darstellungen

Zugänge

Zugänge zu Erholungsräumen / zur freien Landschaft
(Nicht dargestellt sind Zugänge an ausfallenden Hauptverkehrsstraßen ohne Fuß- oder Radweg)

bei Siedlungserweiterung :

Zugang zu einem erholungswirksamen Freiraum entfällt

neuer Zugang zu einem erholungswirksamen Freiraum

Barrieren

lineare Barriere

Querungshilfen *(Auswahl nach Planungsrelevanz)*
(nicht dargestellt werden Querungshilfen, wenn es sich dabei gleichzeitig um Zugänge zu Erholungsräumen handelt)

ebenerdige Querungshilfe (Ampel, Zebrastreifen etc.)

Unter-/ Überführung

geplante Siedlungserweiterung / Baugebiete (Stand 12/2005 - Stadt Hemer)

Straße / Weg

Landschaftsschutzgebiet

Stadtgrenze

Stadtökologischer Fachbeitrag

Stadt Hemer

Maßnahmenkarte 4.1: Freiraumversorgung und naturbezogene Erholung

Stand: November 2006 **Bearbeitung: O. König**

Landesanstalt für Ökologie, Bodenordnung und Forsten des Landes NRW

© LÖBF, Topographische Karten: LVermA NRW, Bonn 2006