Maßnahmenkarte 4.2: Biotope und Arten

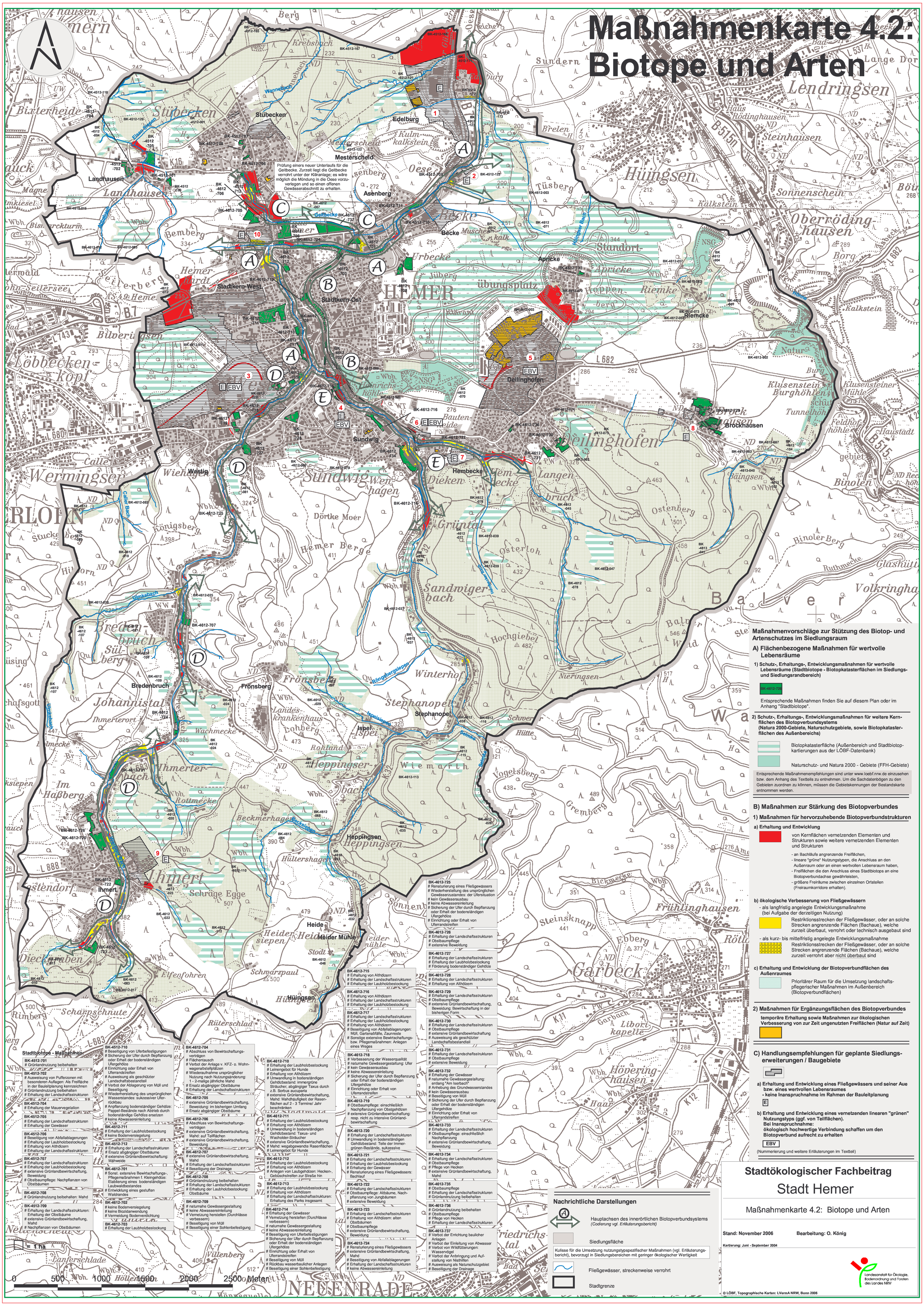
Prüfung eines neuer Unterlaufs für die Geltbecke. Zurzeit liegt die Geltbecke verrohrt unter der Kläranlage; es wäre möglich die Mündung in die Oese vorzuverlegen und so einen offenen Gewässerabschnitt zu erhalten.
HEMER
Stadtkern-West
Stadtkern-Ost
Stübecken
Landhausen
Edelburg
Mesterscheid
Asenberg
Becke
Apricke
Deilinghofen
Sundwig
Westig
Hembecke
Brockhausen
Bredenbruch
Fröns berg
Ihmert
Heppingsen
Heide
Heider Mühle
Hüingsen
Garbeck
Oese
Geltbecke
Wannebach
Elsen-Siepen
Ihmerter-bach
Ispe
Stephanopel
Schwerter Hütte
Lendringsen
Oberröding-hausen
Balver Wald
Binolen
Frühlinghausen
Höpering-hausen
Haar
Neuenrade
Lanferschlade
Villenberg
Hölle
Wermingsen
Bixterheide
Bilveringsen
Löbbecken-kopf
Hemer-hardt
Bemberg
Urbecke
Riemke
Riemcke
Steinhausen
Sonnenschein
Haus Rödinghausen
Klusenstein Burghöhlen
Klusensteiner Mühle
Feldhof-höhle
Haustädt
Tüsberg
Brelen
Sundern
Krebsbach
Kulm-kalkstein
Kalkstein
Langen-bruch
Ostenberg
Grüntal
Osterloh
Sandwiger bach
Hochgiebel
Nieringsen
Winterhof
Frühlinghausen
Steinsknapp
Ebberg
Vogelsberg
Gremberg
Wiemarth
Heppingser-bach
Rohland
Landes-krankenhaus
Lohberg
Wachmecke
Rottmecke
Beckmerhagen
Hüttershagen
Schräge Egge
Schwarzpaul
Heider-siepen
Elfenfohren
Dieckhaben
Im Haßberg
Johannistal
Ihmerterort
Bredenbruch
Sülberg
Königsberg
Dörtke Moer
Hemer Berge
Wiehagen
Wenhagen
Dieken
Scharpschnute
Rüterschlad
Rimberg
Stucke-berg
Hilborn
Ulmke-bach
Calle Bach
Schmke
Ispe-siepen
Röngsbergsiepen
Becksiepen
Bickmecke
Garbach
Libori-kapelle
Binoler Berg
Ruthmecke
Glashütte
Volkringhausen
Bäingsen
Klusenstein
Tunnelhöhle
Haus Rödinghausen
Lange Dor
Bad
Borg
Kalkstein
Natur
Burg
Rhine
Ulmke-bach
Ihmke-bach
Abbelsiepen
Eisen-Siepen
Magne
Kalkstein
Muschel-kalk
Standort-übungsplatz
Hoppen-berg
Hennrichs-höhle
Bauten-heide
Langen-bruch
Garbeck
Hembecke
Sonnen
Steinsknapp
Ebberg
Rötlo
Friedrichs-tal
Bad
Se
Wa
Balver
Hochgiebel
Stephanopel
Ispe
Heide
Heider Mühle
Hüingsen
Garbeck
Höpering-hausen
Haar
Neuenrade
Lanferschlade
Villenberg
Hölle
Wermingsen
Bixterheide
Bilveringsen
Löbbecken-kopf
Hemer-hardt
Bemberg
Urbecke
Riemke
Riemcke
Steinhausen
Sonnenschein