Schönen Sonntag!

OWL am Sonntag

Nr. 42 • 38. Jahrgang

Bielefeld am Sonntag

21. Oktober 2018

Heute in der Ausgabe

Gewinnspiel
Fordern Sie Ihr Glück heraus: OWL AM SONNTAG verlost 250 Euro unter den Lesern.

Silvestershow
Karten zu gewinnen: »Wiener Johann-Strauß-Konzert-Gala« in der Oetkerhalle.

Telefonaktion
»Schluss mit Rauchen, aber wie?« – Experten antworten auf Leserfragen.

Drogenpolitik: Ist Kanada ein Vorbild?

Als erstes Land im Kreis der G7-Staaten hat Kanada den Verkauf von Cannabis freigegeben. Konsum, Besitz und Handel mit Cannabis-Produkten sind ab sofort erlaubt. Erklärtes Ziel ist es, den illegalen Markt auszutrocknen. Kritiker warnen vor gesundheitlichen Schäden. Der Umgang der Kanadier mit der Droge gilt als mögliches Vorbild für ein ähnliches Vorgehen in Europa. In Deutschland hat sich der Bund Deutscher Kriminalbeamter (BDK) für ein Ende des Cannabis-Verbots eingesetzt.

Die Sonntagsfrage

Wie bewerten Sie die drogenpolitische Wende Kanadas? Was spricht für, was gegen die Legalisierung von Cannabis in Deutschland?

Schreiben Sie bis Dienstag, 23. Oktober, an OWL AM SONNTAG, Sudbrackstraße 14-18, 33611 Bielefeld, oder owlamsonntag@westfalen-blatt.de. Bitte geben Sie Ihren Namen und Ihre Adresse an.

Das Wetter heute

Minimum 4°

Maximum 15°

2:3 nach 2:0 – Arminia verliert auch gegen Fürth

Bitterer Gang nach einer bitteren Pleite: Arminia Bielefeld hat in der 2. Fußball-Bundesliga die dritte Niederlage in Folge kassiert. Gegen die SpVgg Greuther Fürth verspielte der DSC gestern eine 2:0-Pausenführung und verlor 2:3. Das müssen Max Christiansen, Manuel Prietl, Stephan Salger, Florian Hartherz und Brian Behrendt (von links) erst einmal verdauen. Fabian Klos schimpfte: »Wir haben Geschenke verteilt. Unsere Defensivleistung war eine Frechheit.« Vor dem Auswärtsspiel in Aue am Samstag beträgt der Vorsprung auf Platz 16 nur noch vier Punkte. **Sport**/ Foto: Thomas F. Starke

Fußball
So spielte die 1. Liga

Leverkusen – Hannover 2:2
Bayer gleicht spät aus

Stuttgart – Dortmund 0:4
Weinzierl-Debüt misslingt

Augsburg – Leipzig 0:0
Zähe Nullnummer

Wolfsburg – Bayern 1:3
Das Ende der Krise?

Nürnberg – Hoffenheim 1:3
Souveräner Dreier

Frankfurt – Düsseldorf 7:1
Eintracht feiert Jovic

Saudi-Arabien bestätigt Khashoggis gewaltsamen Tod

Zweifel an Riads Darstellung: Journalist soll nach »Schlägerei« gestorben sein

Riad/Istanbul (avs). Auf massiven Druck hin hat Saudi-Arabien die Tötung des regimekritischen Journalisten Jamal Khashoggi im Istanbuler Konsulat eingeräumt.

Vorläufige Ergebnisse zeigten, dass es zwischen Khashoggi und mehreren Personen zu einer tödlichen Schlägerei gekommen sei, berichtete die staatliche Nachrichtenagentur Spa. 18 saudische Staatsangehörige seien deshalb festgenommen worden, zudem zwei Berater des Kronprinzen Mohammed bin Salman entlassen worden: der Vizechef des Geheimdienstes, Ahmed al-Asiri, sowie der für Medienangelegenheiten zuständige Saud bin Abdullah al-Kahtani. Die Ermittlungen zu der »bedauerlichen und schmerzhaften« Entwicklung liefen, hieß es weiter.

Mit der Stellungnahme versucht die saudische Regierung offenbar, den Kronprinzen aus dem Fokus der Kritik zu nehmen. Eine Verbindung zu der Bluttat könnte dem 33-Jährigen, der als starker Mann des Wüstenstaats gilt, schaden. Saudische Medien berichteten unter Verweis auf Sicherheitskreise, der Thronfolger habe von einer Operation im Konsulat nichts gewusst. Laut türkischen Medienberichten, die sich auf Audioaufnahmen stützen, wurde Khashoggi gefoltert, getötet und sein Leichnam zerstückelt.

Der Journalist Jamal Khashoggi wurde im saudischen Konsulat getötet. Foto: avs

US-Präsident Donald Trump begrüßte die Festnahmen in Saudi-Arabien, hält den Fall aber noch nicht für restlos aufgeklärt. »Es ist nur ein erster Schritt, aber es ist ein großer erster Schritt«, sagte er. Trump wollte öffentlich keine Zweifel an der Darstellung Saudi-Arabiens zum Tod Khashoggis äußern, betonte aber: »Wir haben einige Fragen.« Er wolle mit dem Kronprinzen sprechen.

In Deutschland sollen die hohen Rüstungsexporte nach Saudi-Arabien auf den Prüfstand kommen. »Nach so einem unfassbaren Vorgang gehört das deutsche Verhältnis zu Saudi-Arabien auf den Prüfstand«, sagte SPD-Generalsekretär Lars Klingbeil. »Dazu gehören auch Rüstungsexporte.« Saudi-Arabien ist in diesem Jahr bisher nach Algerien der zweitgrößte Kunde der deutschen Rüstungsindustrie: Bis zum 30. September erteilte die Regierung Exportgenehmigungen im Wert von 416,4 Millionen Euro.

UN-Generalsekretär Antonio Guterres äußerte sich »zutiefst beunruhigt« über den gewaltsamen Tod Khashoggis und kondolierte dessen Familie. Bundeskanzlerin und CDU-Chefin Angela Merkel sprach auf einem Landesparteitag der Thüringer CDU in Leinefelde-Worbis von schrecklichen Vorkommnissen, »wo immer noch nichts aufgeklärt ist und wo wir natürlich aufklären müssen«.

Mehrheit für Sommerzeit

München (avs). Die Bundesbürger sind mehrheitlich dafür, die Sommerzeit dauerhaft einzuführen. Wie das Magazin »Focus« berichtet, sprachen sich in einer Umfrage des Instituts Kantar Emnid 51 Prozent der Befragten für die Sommerzeit aus. 42 Prozent der Bürger dagegen sind dafür, künftig nur noch die Winterzeit beizubehalten.

Besonders groß ist danach die Zustimmung zur Winterzeit bei den älteren Bundesbürgern. Von den über 65-Jährigen sprachen sich 57 Prozent für die Winterzeit und nur 38 Prozent für die Sommerzeit aus.

Umgekehrt gibt es bei den 14- bis 29-Jährigen mit 66 Prozent die größte Zustimmung zur dauerhaften Sommerzeit (Winterzeit: 27 Prozent). Kantar Emnid befragte vom 16. bis 17. Oktober insgesamt 1009 Wahlberechtigte.

Die EU-Kommission plant, die Zeitumstellung im nächsten Jahr abzuschaffen und entweder die Sommer- oder Winterzeit dauerhaft beizubehalten.

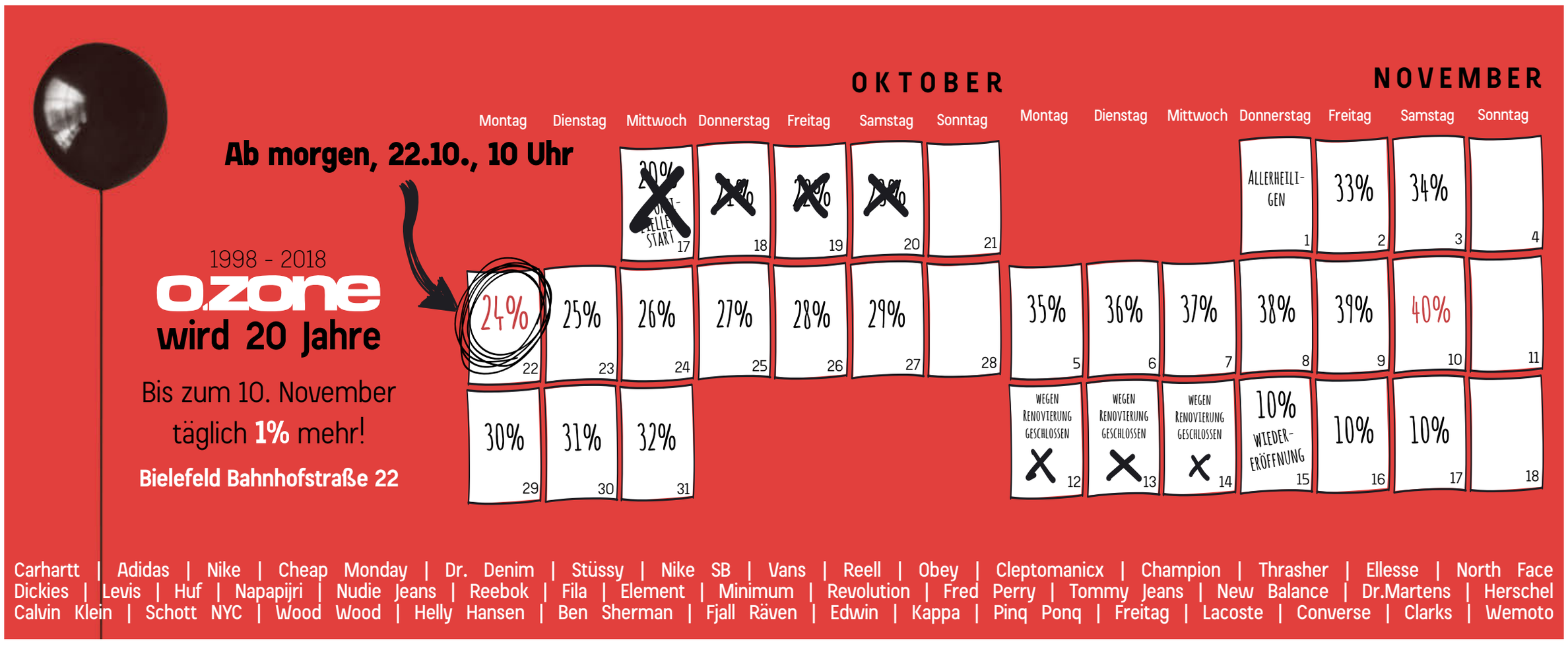

61 Tote bei Zugunglück

Neu Delhi (avs). Nachdem ein Zug in Indien in eine Menschenmenge gefahren ist und mindestens 61 Menschen getötet hat, hat die Polizei den Lokführer für Befragungen festgenommen. Am Freitagabend (Ortszeit) war bei Amritsar im Bundesstaat Punjab im Norden des Landes während eines Hindu-Festes ein Zug in eine teils auf den Schienen stehende Menschenmenge gefahren, hatte viele getötet und verletzt. Die Feiernden konnten den herannahenden Zug wegen eines lauten Feuerwerks nicht hören.

Ausparken misslungen

Breitengüssbach (avs). Beim Versuch auszuparken hat eine 78 Jahre alte Autofahrerin in Franken sechs andere Autos ramponiert und dabei einen Schaden von mindestens 47.000 Euro verursacht.

Zunächst rammte sie im Rückwärtsgang einen anderen Wagen, wie die Polizei gestern mitteilte. Die Wucht des Aufpralls beschädigte zwei weitere Autos. Danach legte die Seniorin den Vorwärtsgang ein und prallte auf den vor ihr stehenden Wagen. Auch dieser schob sich in zwei weitere Autos.

»Mondpuzzle« versteigert

Boston (avs). Mehr als 600.000 US-Dollar hat ein Käufer bei einer Auktion für einen Mondmeteoriten bezahlt. Das »Mondpuzzle« genannte Gestein besteht nach Angaben des Auktionshauses aus sechs Einzelteilen. Es war vermutlich durch den Einschlag eines anderen Gesteinsbrockens von der Oberfläche des Mondes abgesprengt worden, hatte die etwa 380.000 Kilometer zur Erde zurückgelegt und war bis auf die Erdoberfläche gelangt. Der Meteorit war 2017 in Mauretanien im Nordwesten Afrikas entdeckt worden.

Adelshochzeit in Bayern

Tegernsee (avs). Die Enkelin von Max Herzog in Bayern ist unter der Haube. Sophie Herzogin von Württemberg hat gestern am Tegernsee den französischen Adelsspross Maximilian d'Andigné geheiratet. Die Trauung fand in der Schlosskirche in der Gemeinde Tegernsee statt. Das Paar hatte vorher standesamtlich auf Schloss Altshausen geheiratet.

Die Braut ist die Tochter von Philipp Herzog von Württemberg und Marie-Caroline Herzogin von Württemberg und damit Enkelin von Max Herzog in Bayern.

»BepiColombo« ist auf dem Weg zum Merkur

Der erste Schritt ist getan: Die europäisch-japanische Raumfahrtmission zum Merkur ist angelaufen. Eine Trägerrakete Ariane 5 startete gestern um 03.45 Uhr (MESZ) mit der Raumsonde »BepiColombo« an Bord vom Weltraumbahnhof Kourou in Französisch-Guayana. Um 04.21 Uhr bestätigte ein Signal dann, dass sich die Raumsonde von der Rakete gelöst hat. Die Sonde, die zwei Satelliten trägt, soll ihr Ziel in sieben Jahren erreichen und die Oberfläche und das Magnetfeld des sonnennächsten Planeten erkunden. Mitte Dezember wird die Spannung erneut steigen. Dann kommen die Ionen-Triebwerke der Sonde zum Einsatz. Sollten sie nicht funktionieren, könnte die Mission scheitern. Nach Esa-Berechnungen erreicht die 6,40 Meter hohe und 4,1 Tonnen schwere Raumsonde mit ihren beiden Satelliten den Merkur im Dezember 2025. Namensgeber der Mission ist der italienische Mathematiker Bepi Colombo (1920-1984). Er hatte Grundlagen für eine Flugbahn zum Merkur berechnet. (avs)/Foto: avs

Chaos und Gewalt in Afghanistan

Taliban verüben Anschläge mit Toten und Verletzten

Kabul (avs). Die Parlamentswahl in Afghanistan wird von Gewalt und auch organisatorischem Chaos überschattet. Bei Angriffen der radikalislamischen Taliban kamen gestern landesweit mehr als 20 Menschen ums Leben, Dutzende wurden verletzt.

Erste Wähler gingen unverrichteter Dinge wieder nach Hause, nachdem Wahllokale auch Stunden nach offiziellem Beginn der Parlamentswahl nicht geöffnet hatten. Die Unabhängige Wahlkommission kündigte eine Verlängerung der Wahl in betroffenen Wahllokalen an.

Die Afghanen waren aufgerufen, die 250 Sitze in der Wolesi Dschirga (Haus des Volkes) neu zu besetzen. Mehr als 2500 Kandidaten standen zur Wahl. Wegen Verzögerungen bei der Wahlrechtsreform war die Parlamentswahl über drei Jahre immer wieder verschoben worden.

Aus verschiedenen Provinzen gab es Berichte über Angriffe. Nach Angaben des Innenministeriums wurde die Zahl der zur Sicherung des Urnengangs abgestellten Sicherheitskräfte kurzfristig von 54.000 auf 70.000 erhöht. In Kabul waren mehrere Explosionen zu hören. Bei einem Selbstmordanschlag in Kabul wurden mindestens 13 Menschen getötet. Das bestätigte der Sprecher des Innenministeriums, Nasrat Rahimi. Unter den Toten befänden sich mindestens acht Polizisten. Mindestens 60 Personen seien verletzt worden. Zuvor waren bereits bei Angriffen in der Hauptstadt mindestens drei Menschen getötet und weitere 67 verletzt worden.

Afghanische Männer warten vor einem Wahllokal, um ihre Stimme abzugeben. Foto: avs

Nach Angaben des Provinzrats Esmatullah Kurbani feuerten Taliban in der Provinz Tachar in mehreren Bezirken Mörsergranaten ab, um die Wahlen zu stören. In der Folge seien Wahlstationen geschlossen worden. Auf die Stadt Kundus seien seit dem Morgen rund 50 Raketen abgefeuert worden, sagte der Provinzrat Ghulam Rabbani. Dabei seien mindestens zwei Menschen getötet und Dutzende verletzt worden. Es seien nur wenige Wahlstationen offen. In dieser Form sei die Wahl »wertloser Unsinn«, sagte Rabbani.

In vielen Wahllokalen zeigte sich ein chaotisches Bild. Nach Angaben der Kandidatin für die Provinz Kabul, Mariam Suleimancheil, waren im Kabuler Stadtteil Dehsabs zwar die Wahlbeobachter pünktlich vor Ort, nicht aber das Wahlpersonal. Bei Twitter veröffentlichte sie Bilder von auf dem Boden liegenden Wahlurnen. »Niemand weiß, was mit dieser Wahlstation ist – totales Chaos«, schrieb sie. Ähnliches berichtete die Kandidatin Saleha Soadat aus Westkabul. In den Wahlzentren, die geöffnet seien, würden die Geräte zur biometrischen Wählererfassung nicht funktionieren. Lokale Medien berichteten von Protesten verärgerter Menschen vor mehreren Wahlstationen. Manche Wahlstationen hatten auch falsche oder nicht vollständige Wählerlisten erhalten.

Die Wahllokale sollten ursprünglich um 16 Uhr schließen. Aufgrund der Verzögerungen beschloss die Wahlkommission jedoch, die Wahl in betroffenen Wahlstationen um vier Stunden zu verlängern.

Überfälle mit Beil

Halle (avs). Räuber haben in einer Nacht und fast zeitgleich zwei Tankstellen in Halle und Erkrath bei Düsseldorf mit einer ungewöhnlichen Waffe überfallen – mit einem Beil. Die Tatorte in Halle und Erkrath sind 170 Kilometer voneinander entfernt. Nach Polizeiangaben bedrohten in Halle zwei Männer am Freitagabend in einer Tankstelle den 21 Jahre alten Angestellten und erbeuteten Bargeld sowie Zigaretten. Sie konnten zu Fuß entkommen. Fast auf die Minute genau zur selben Zeit bedrohten zwei maskierte Männer eine 70 Jahre alte Angestellte in einer Erkrather Tankstelle ebenfalls mit einem Beil. Auch sie konnten mit ihrer Beute zu Fuß flüchten.

Unbesetzte Lehrstellen

Düsseldorf (avs). Für das Ausbildungsjahr 2018 erwarten die Industrie- und Handelskammer (IHK) und die Bundesagentur für Arbeit mehr unbesetzte Ausbildungsstellen in Nordrhein-Westfalen. Laut Arbeitsagentur waren Ende August 2018 landesweit knapp 26.000 Lehrstellen unbesetzt. Das waren rund 2800 unbesetzte Stellen mehr als noch im Vorjahr. Insgesamt standen im August nach Angaben der Arbeitsagentur 22.536 unversorgten Bewerbern 25.942 unbesetzte Ausbildungsstellen gegenüber. In NRW fehlen nach IHK-Angaben unter anderem Bewerber für Medizin- und Gesundheitsberufe sowie für den Hotel- und Gastronomiebereich.

Bauhaus in der Kritik

Dessau-Roßlau (avs). Nach der Absage des Konzerts der linken Punkband Feine Sahne Fischfilet im Bauhaus Dessau reißt die Kritik an der Entscheidung nicht ab. »Es darf niemals der Eindruck entstehen, dass der Druck der rechtsextremistischen Szene ausreicht, ein Konzert zu verhindern«, sagte Kulturstaatsministerin Monika Grütters (CDU) gestern. Das ZDF hatte für den 6. November das Konzert mit der umstrittenen Band geplant. Das Bauhaus hatte von seinem Hausrecht Gebrauch gemacht und das Konzert untersagt, nachdem rechte Gruppierungen im Internet zum Protest gegen den Auftritt der linken Musiker aufgerufen hatten.

Dreizähniges Knabenkraut

Arnstadt (avs). Die Orchidee des Jahres 2019 ist das Dreizähnige Knabenkraut. Die Vorstände des Arbeitskreises heimischer Orchideen der Bundesländer kürten die auch als Orchis tridentata bekannte Pflanze gestern im thüringischen Arnstadt. Der Name lässt sich auf die Blütenform mit der dreilappigen Blütenlippe zurückführen. Die Einzelblüten variieren farblich zwischen weiß, rosa, hellviolett und sogar purpurrot.

Mega-Demonstration für zweites Brexit-Votum

500.000 Menschen wollen den EU-Austritt abwenden

London (avs). Mehr als 500.000 Menschen haben nach Veranstalterangaben an einer Anti-Brexit-Demonstration in London teilgenommen. Ursprünglich war die Kampagne »People's Vote« nur von etwas mehr als 100.000 Menschen ausgegangen. Die Demonstranten aus allen Teilen Großbritanniens forderten gestern ein zweites Brexit-Referendum. Die Bürger in Großbritannien sollen ihrer Meinung nach über ein finales Abkommen zum EU-Austritt abstimmen dürfen. An dem Protestzug bei viel Sonnenschein beteiligten sich auch der EU-freundliche Abgeordnete der Konservativen und Londons Bürgermeister Sadiq Khan von der Labour-Partei.

500.000 kamen, um für ein zweites Brexit-Referendum zu demonstrieren. Foto: avs

Großbritannien will sich bereits Ende März 2019 von der Europäischen Union trennen. Die Verhandlungen zwischen London und Brüssel sind aber ins Stocken geraten. Premierministerin Theresa May steht gleich von mehreren Seiten unter Druck, auch in ihrer eigenen Partei. Damit steigt die Wahrscheinlichkeit, dass sich London ohne Abkommen von der Staatengemeinschaft löst. Dies würde Folgen für alle Lebensbereiche haben und voraussichtlich zu wirtschaftlichen Einbußen führen. Viele Unternehmen treffen bereits Vorkehrungen.

Razzia gegen Clankriminalität

Herbert Reul: »Politik der kleinen Nadelstiche«

Marl (avs). Mit einer Großrazzia in Shisha- und Sportsbars ist die Polizei in Marl gegen Clankriminalität vorgegangen. »Shisha-Bars und andere Lokalitäten können eine Kommunikations- und Rückzugsebene für Personen bieten, die aktuell im besonderen Fokus der Polizei stehen«, teilte die Polizei nach der Aktion von Freitagabend mit.

Im Beisein von NRW-Innenminister Herbert Reul (CDU) nahmen Polizisten aus Recklinghausen ebenso an der Razzia teil wie Zollbeamte, Steuerfahnder, Finanzexperten und Mitarbeiter des Marler Ordnungsamtes. Es ist die dritte größere Kontrolle innerhalb kurzer Zeit im Raum Recklinghausen.

»Es darf keine rechtsfreien Räume geben«, sagte Reul nach der Razzia laut Mitteilung. »Unsere Antwort darauf kann nur eine konsequente Politik der kleinen Nadelstiche sein. Den Kriminellen muss klar sein, dass unsere Gesetze gelten und nicht die des eigenen Clans.«

Mit einer Großrazzia in Shisha- und Sportsbars ist die Polizei in Marl gegen Clankriminalität vorgegangen. Foto: avs

Bei der Marler Razzia wurden laut Polizei 85 Personen überprüft und mehr als 40 Kilo unversteuerter Wasserpfeifentabak sichergestellt. Drei überprüfte Verdächtige wurden wegen Steuerhinterziehung angezeigt, in acht Fällen Spielautomaten sichergestellt oder versiegelt. Ein Ladenlokal wurde aufgrund zu zahlreicher Verstöße noch am Freitagabend geschlossen und versiegelt.

Polizei und Justiz haben ihre Einsätze gegen kriminelle Clans vor allem im Ruhrgebiet seit einiger Zeit erheblich ausgeweitet.

OWL am Sonntag

Herausgeber:
Carl-Wilhelm Busse †

Redaktionsleitung:
André Best, Ulrich Windolph

Chef vom Dienst: Michael Bräucker

Redaktion:
Thomas Albertsen, Uwe Brinkmann,
Esther Steinmeier, Frank Tippelt
Telefon 0521/585-0
Telefax 0521/585-531
e-mail: owlamsonntag@westfalen-blatt.de
Internet: www.owl-am-sonntag.de

Sport: Friedrich-Wilhelm Kröger
(Westfalen-Blatt)

Verlag: Panorama Verlags-
und Werbegesellschaft mbH
Sudbrackstraße 14-18, 33611 Bielefeld
Telefon 0521/585-0
Internet: www.westfalen-blatt.de
e-mail: wb@westfalen-blatt.de

Tel. Anz.-Verkauf 0521/58 54 48

Geschäftsführung:
Frank Best
Gabriele Förster
(verantwortlich für Anzeigen)

Anzeigenpreisliste Nr. 29, gültig ab 1. 1. 2018

Vertrieb: ZVG Zeitungsvertriebs-
und Servicegesellschaft mbH
Geschäftsführung: Lutz Klausmeier,
Ulrich Baumbach, Sven Schubert

Druck: Westfalen-Druck GmbH

Wir verwenden Zeitungspapier
mit hohem Altpapieranteil.

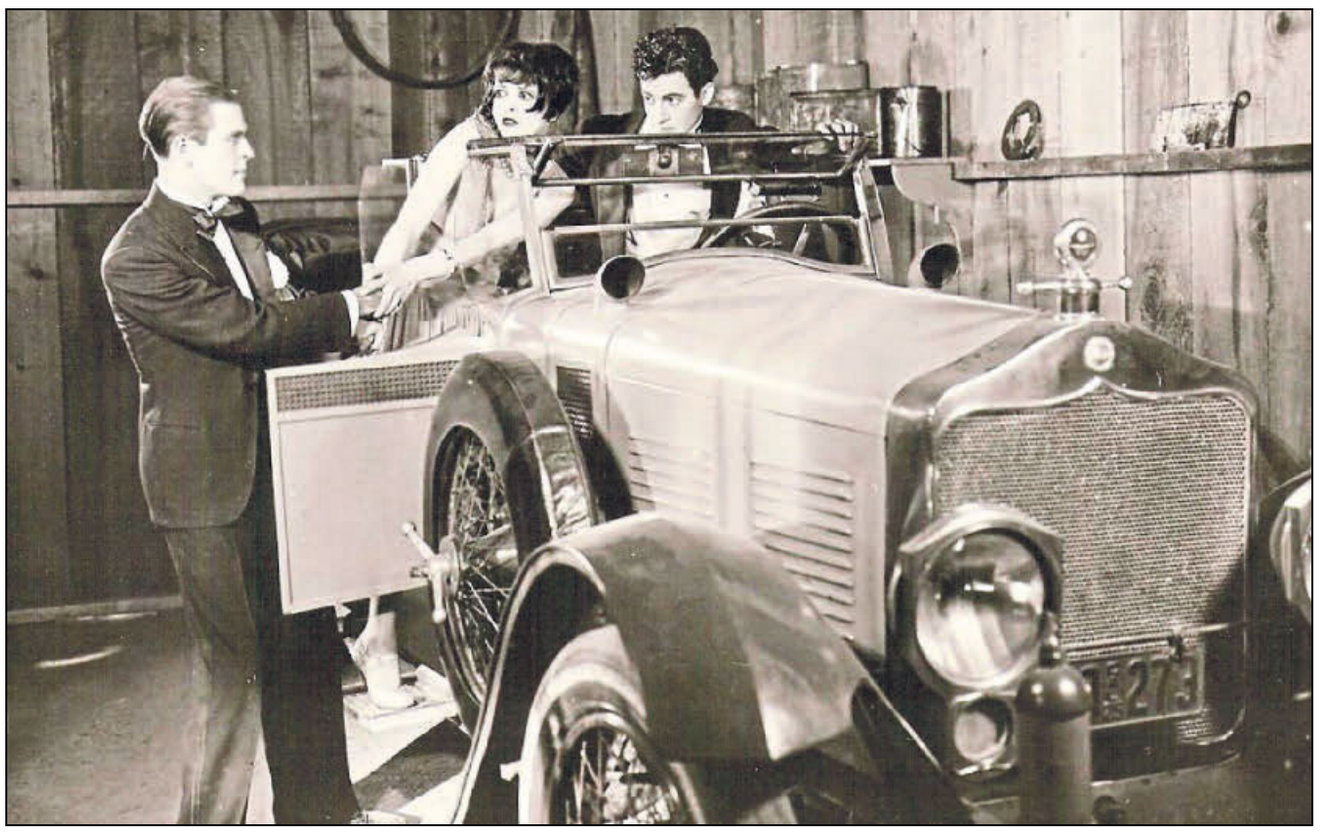

»The Plastic Age« begründete die Karriere von Clara Bow, erstes It-Girl der Filmgeschichte. Foto: Murnau-Gesellschaft

Im Zeichen der Giganten

29. Film- und Musikfest der Murnau-Gesellschaft

Bielefeld (uj). Das diesjährige Film- und Musikfest der Friedrich Wilhelm Murnau-Gesellschaft steht vom 26. Oktober bis 11. November ganz im Zeichen der Gigantinnen und Giganten.

Hesiod schildert die Giganten der griechischen Mythologie umblinkt von hellen Waffen mit lang aufragenden Speeren in den Händen. Apollodor beschreibt sie als unübertroffen in Größe und Kraft, von furchterregender Erscheinung und mit Schlangenschuppen an den Unterschenkeln. Nach Ovid konnten sie sogar Berge übereinander türmen.

Wer aber sind nun eigentlich die Giganten des Kinos? Genauer die Gigantinnen und Giganten des Mediums, das wie die griechische Mythologie mit fürchterlichen Schauergeschichten und ewigen Wahrheiten zugleich zu beglücken weiß?

Eine Gigantin der flirrenden, fulminanten Frechheit ist sicher Clara Bow, die in »The Plastic Age« zeigt, dass ein veritabler Gigant des Sports nur wachsweiche Masse in ihren zarten Händen ist...

Ein Gigant des Kinos ist der Revolutionsklassiker Panzerkreuzer Potemkin, der sich seit seiner Entstehung im Jahr 1925 als einer der zehn besten Filme aller Zeiten behauptet.

Ein Gigant des klassischen Hollywoodkinos dagegen ist John Ford. Seine stilprägenden Western sind so unvergessen wie sein frühes Antikriegsdrama »Four Sons« zu Unrecht vergessen ist.

Gigantisch ist die bis heute anhaltende Faszination für die Unterwelt Wiens, der Hans Brückner schon lange vor Carol Reeds Klassiker »Der Dritte Mann« ein düsteres Denkmal setzte.

Gigantisch ist auch die Idee, einen Film einer einzigen Bewegung zu widmen – der nach oben – in Harold Lloyds nervenzerfetzendem Höhenkoller »Safety Last«.

Und dass gerade auch der Verlierer der eigentliche Gigant des Kinos ist, beweisen Friedrich Wilhelm Murnau und sein Darsteller Emil Jannings eindrucksvoll in »Der letzte Mann«.

Die Programmübersicht:

Freitag, 26. Oktober: The Plastic Age, Oetkerhalle, 20 Uhr. Musik: Cinematografisches Orchester mit Axel Goldbeck – Welturaufführung.

Sonntag, 28. Oktober: Panzerkreuzer Potemkin, Oetkerhalle, 17 Uhr. Musik: Komposition und Dirigat Yati Durant, Braunschweiger Staatsorchester.

Donnerstag, 1. November: Four Sons, Lichtwerk-Kino, 20 Uhr. Am Klavier: Daniel Kothenschulte.

Donnerstag, 8. November: Juwelen – Sensation im Diamanten-Club, Lichtwerk-Kino, 20 Uhr. Musik: Krischa Weber (Singende Säge, Cello) und Ulrich Kodjo Wendt (Diatonisches Akkordeon, Piano)

Freitag, 9. November: Safety Last! Oetkerhalle, 20 Uhr. Carl Davis, Dirigat: Bernd Wilden, Bielefelder Philharmoniker.

Sonntag, 11. November: Der letzte Mann, Oetkerhalle, 17 Uhr. Musik: Richard Siedhoff, Dirigent Burkard Goetze, Metropolis Orchester Berlin.

Karten im Vorverkauf sind erhältlich bei der Bielefelder Tourist-Information am Niederwall, Telefon 0521/516999.

Karten für »Safety Last« gibt es an der Theater- und Konzertkasse, Altstädter Kirchstraße 14, Telefon 0521/515454.

Genießen Sie den Sonntag!
Bielefeld EXTRA am Sonntag

Rund um die Hochzeit

Bielefeld. An diesem Sonntag, 21. Oktober, findet in der Hechelei im Ravensberger Park die »Hochzeitsmesse & Festlichkeiten« statt. Hier zeigen zahlreiche Aussteller, wie sie den schönsten Tag im Leben für das Brautpaar gestalten würden. Die Aussteller präsentieren alles von Photographie, Trauringen vom Unikatschmuck bis zu Trauringschmiedekursen, von Floristik über Papeterie, verschiedenen Hochzeitslokation bis hin zu exklusiver Dekoration, Entertainment, Hochzeitstorten und Patisserie, dem Hochzeits-Make-up und der Hochzeitsfrisur.

Die Messe beginnt um 11 Uhr und endet um 18 Uhr.

Weitere Informationen erhalten Sie im Internet unter www.suwa.de/hochzeitsmesse.

Goldankauf Hänle
Seit über 35 Jahren in Bielefeld!
An- und Verkauf von
Gold, Silber, Platin, Schmuck, Barren, Münzen, Silberbestecken u.v.m.
Mo. - Fr. 10 - 19 Uhr
Sa. 10 - 16 Uhr
0521 - 179076
Herbert-Hinnendahl-Straße 5
Hbf Stadt-Halle Willy-Brandt-Platz
Parken direkt vor dem Geschäft - Bei uns sind Sie goldrichtig!

BUFFALO INN STEAK HOUSE
Wir bieten täglich wechselnden Mittagstisch.
Reservieren Sie jetzt Ihre WEIHNACHTSFEIER in unseren Räumlichkeiten für 100 Personen!
Obernstr. 27 · 33602 Bielefeld · ☎ 0521/971 088 14
www.buffalo-inn.de

Gutschein
gültig im Oktober 2018
15% Rabatt
auf ein Produkt Ihrer Wahl aus unserem nicht verschreibungspflichtigen, vorrätigen Sortiment.
Einzulösen in der
PLUSPUNKT APOTHEKE BIELEFELD
Niedernstr. 37 · 33602 Bielefeld
Tel.: 0521-5202600 · Fax: 0521-5202623
www.pluspunkt-apotheke-bielefeld.de
oder
PLUSPUNKT APOTHEKE GÜTERSLOH
Königstraße 10 · 33330 Gütersloh
Tel.: 05241 - 2122214 · Fax: 05241 - 2122215
www.pluspunkt-apotheke-guetersloh.de
Gilt nicht für Aktionsangebote. Keine Doppelrabattierung möglich.

Solide Preise ■ 50 Jahre Erfahrung ■ Umweltgerecht
TEPPICH WASCH CENTER GREBE Meisterbetrieb
Teppichwäsche & Teppichreparatur
Polsterreinigung
Matratzenreinigung
Teppichboden-reinigung
Vertrauen
Sie einem Meisterbetrieb des Handwerks!
Tel. 05242 / 43170 - Rheda-Wiedenbrück - www.twc-grebe.de
Auch in Detmold, Paderborn, Bielefeld, Herford, Gütersloh, Münster

Welche Information beeinflusst den Einkauf? Anzeigenblätter und Tageszeitungen sind die stärksten Ratgeber!

Na, was haben Sie für Schätze?
• Ankauf von hochwertigen Uhren (Rolex, IWC ...)
• Wir zahlen faire Preise für Altgold
• Wir kaufen Zahngold (auch mit Zahn)
• Wir kaufen Brillanten und Brillantschmuck
JNC JUWELIER SEIT 1974
Obernstraße 4 · Bielefeld
Telefon 05 21 / 1 36 91 41

E-Bike
Akku defekt?
Werkzeugakku
AKKUman.de
Akkutechnik vom Fachmann
Herforder Straße 191 ☎ 0521-2381456

Kinderaktion Termine: 05201 - 35 24
bis 10 Jahre
22.10. - 10.11.'18
Immer besonders. Fotografie Mörke
Infos: www.fotografie-moerke.de

Angebote bis einschließlich Fr., 26.10.18
MÜHLENWEG
Ab in den Garten!
KOSTENLOSER LIEFERSERVICE! IM UMKREIS VON 50 KM
Baumschul-, Garten-, Zimmerpflanzen und vieles mehr (ab einem Einkaufswert von 100 €) liefern wir Ihnen bequem nach Hause.
-20% AUF ALLE WINTERHARTEN PFLANZEN!
Obstgehölze, Rhododendren, Kirschlorbeer, Koniferen, Bodendecker, Gräser und alles was der Garten braucht.
-20% AUF ALLE BLUMENZWIEBELN!
GANZ AKTUELL! Große Auswahl an Grabschmuck in allen Größen!
UNS FINDEN SIE DIREKT AUF DEM IKEA Gelände
MÜHLENWEG Ihr Gartencenter
Gartencenter Bielefeld GmbH
Südring 9
33647 Bielefeld
Gartencenter Mühlenweg
Mo. – Fr.: 9 – 20 Uhr
Sa.: 8 – 20 Uhr • So.: 10 – 15 Uhr
Bistro und Café Palmengarten
Mo. – Fr.: 9 – 17:30 Uhr
Sa.: 8 – 17:30 Uhr • So.: 10 – 15 Uhr
Mehr Angebote Online!
www.gartencenter-muehlenweg.de
www.facebook.com/gartencentermuehlenweg
FRESSNAPF
Exklusiv bei uns!
FRESSNAPF.
Was Tiere lieben.

Schönen Sonntag!

Der Herbst ist da: Die Bäume entledigen sich ihres Blätterkleides – und auch die eine oder andere Walnuss fällt zu Boden. Man kann ja schließlich nicht das ganze Jahr über da oben phlegmatisch abhängen. Doch keine Angst: Die Nüsse fallen im Regelfall weich – auf die Blätter. Derart herausgefordert, legen die Bäume kräftig nach: Weitere Blätter fallen und verdecken dadurch die freie Sicht auf die Nüsse. Das ist anstrengend für alle Nuss-Sucher, gerade wenn man (als Mensch) über 50 oder ein Eichhörnchen (Alter: egal!) ist, das durch den sonnenreichen, regenarmen Sommer total entkräftet in die dunkleren Jahreszeiten entlassen wurde. Doch Leute, der Fortschritt macht nicht Halt: Irgendwann wird der digitale Nuss-Tracker kommen, man kann die Früchte dann mit dem Handy orten, und die Eichhörnchen legen ihre Winternahrungsvorräte in der Cloud statt im Garten an.

Klaus Gosmann

Beim Gewinnspiel der Redaktion geht es um 250 Euro. Der Gewinn ist an keine Auflagen gebunden. Das Geld geht bar auf die Hand oder per Überweisung auf das Konto. Rufen Sie einfach an diesem Sonntag, 21. Oktober, bis 23.59 Uhr die Gewinn-Hotline von OWL AM SONNTAG an. Sagen Sie deutlich Ihren Namen, Ihre Adresse und Ihre Telefonnummer. Das Lösungswort lautet »Glücksmomente«. Unter der Telefonnummer (01379) 88 30 16 (0,50 Euro/Anruf Festnetz, ggf. andere Preise Mobilfunk) wird Ihr Anruf notiert. Der Rechtsweg ist ausgeschlossen, der Gewinner wird telefonisch benachrichtigt. Die Redaktion wünscht viel Glück! Beim Gewinnspiel der vergangenen Woche hat Wilfriede Draber aus Bad Oeynhausen 250 Euro gewonnen. Glückwunsch!

»Mit Dampf« durch Europa

»Wiener Johann-Strauß-Konzert-Gala« Silvester in der Rudolf-Oetker-Halle

Bielefeld. Mit der Musik des Walzerkönigs das Jahr ausklingen lassen: Die »Wiener Johann-Strauß-Konzert-Gala« macht am Montag, 31. Dezember, in der Bielefelder Rudolf-Oetker-Halle Station. Die Veranstaltung beginnt um 18 Uhr.

Die »Wiener Johann-Strauß-Konzert-Gala« macht am 31. Dezember in der Rudolf-Oetker-Halle Station. Zu den Mitwirkenden zählen die K&K Philharmoniker und das Österreichische K&K-Ballett. Foto: DaCapo/Katrin Kendlinger

Auf die Bühne gebracht wird die Gala von den K&K Philharmonikern, die von Taras Lenko dirigiert werden, sowie vom Österreichischen K&K-Ballett.

Neue Welten zu erkunden, ist etwas Wundervolles – umso mehr noch, dabei auf den Spuren der Strauß-Dynastie zu wandeln. Diesem Vermächtnis haben sich die K&K Philharmoniker voll und ganz verschrieben.

59 Konzerte führen das von Matthias Georg Kendlinger ins Leben gerufene Sinfonieorchester von diesem Dezember bis zum 7. Februar 2019 durch Deutschland, Österreich und die Schweiz, durch Italien, Luxemburg, Belgien, Dänemark, Norwegen und die Ukraine – ein enormes Pensum, das mit der rasanten Schnellpolka »Mit Dampf« Gehör finden wird. Von einem entspannten Fahrradausflug lässt sich im tiefen Winter ohnehin nur träumen – musikalisch selbstverständlich zur »Vélocipède-Polka«.

Die K&K Philharmoniker sind bekannt dafür, populären wie seltenen Edelsteinen zu neuem Glanze zu verhelfen – musikalische Köstlichkeiten und Kleinode, die immer wieder vom schier unerschöpflichen OEuvre der Strauß-Dynastie zeugen. Glanzvolle Momente versprechen beispielsweise auch die »Fledermaus-Ouvertüre«, die schmucke »Bijouterie-Quadrille« sowie die Josef-Strauß-Walzer »Delirien«, »Aquarellen« und »Ball-Silhouetten« zu werden. Farbe ins Spiel bringen zudem die Auftritte des Österreichischen K&K-Balletts in den Choreografien von Viktor Litvinov (Staatsoper Kiew).

2009 übernahm Litvinov das Erbe der Wienerin Gerlinde Dill, die den Stil dieser Compagnie maßgeblich prägte und mehr als 20 Jahre für das Wiener Neujahrskonzert choreografierte.

So darf man gespannt sein, welche bis aufs »I-Tipferl« nur allzu menschlichen Geschichten die Tänzerinnen und Tänzer denn dieses Mal zu erzählen haben. Am Pult in der Rudolf-Oetker-Halle wird der junge Strauß-Dirigent Taras Lenko zu erleben sein.

Karten zu gewinnen

Karten für die »Wiener Johann-Strauß-Konzert-Gala« mit den K&K Philharmonikern und dem Österreichischen K&K-Ballett am Montag, 31. Dezember, in der Rudolf-Oetker-Halle sind im Vorverkauf in den Geschäftsstellen des WESTFALEN-BLATTES, Telefon 0521/5299640, erhältlich. Die Veranstaltung beginnt um 18 Uhr. Außerdem verlost die OWL-AM-SONNTAG-Redaktion drei Mal jeweils zwei Karten: Rufen Sie einfach an diesem Sonntag, 21. Oktober, bis 23.59 Uhr die Gewinn-Hotline von OWL AM SONNTAG an. Sagen Sie deutlich Ihren Namen, Ihre Adresse und Ihre Telefonnummer. Unter der Telefonnummer (01379) 88 30 05 (0,50 Euro/Anruf Festnetz, ggf. andere Preise Mobilfunk) wird Ihr Anruf notiert. Der Rechtsweg ist ausgeschlossen. Viel Glück!

61% lesen ausführlich Sonderbeilagen und Sonderseiten.
Quelle: ZMG Bevölkerungsumfrage 2016

Antikhandel Felix Gerth
kauft zu Höchstpreisen Möbel, Ölbilder, Porzellan, Postkarten, Militaria, Bücher, Spielzeug, Gold, Silberschmuck, Zinn
komplette Nachlässe
Haushaltsauflösungen (auch besenrein)
Tel.: 05721 2688
www.antik-gerth.de

BÄUME fällt BARTLING
• Preisw. Bäume fällen mit eigenem Kran
• auch Tannen
• Garten-Form-Schnitt
• auch Haushaltsauflösungen und Entrümpelungen
Abfuhr von jedem Ort
BI (05 21) 14 05 36
HF (0 52 21) 5 10 74
GT (0 52 41) 91 39 19
PB 0 52 51 / 8 78 00 23
Mobil 01 71 / 7 20 64 19

www.westfalen-blatt.de

Do it yourself

Häkeln, Nähen, Schrauben, Schleifen, Töpfern, Einmachen – Selbstgemachtes liegt voll im Trend.

Sind Sie auch kreativ und haben eine tolle Idee zum Selbermachen? Zeigen Sie sie uns und unseren Lesern und gewinnen Sie tolle Preise!

Wir freuen uns auf Ihre Ideen!

Einsendeschluss ist der 3.11.2018

WESTFALEN-BLATT die Lokalzeitung

Zu gewinnen:
1. Platz: Hotelgutschein im Wert von 500,- Euro für das Arte Luise Kunsthotel in Berlin
2. Platz: Baumarkt-Gutschein im Wert von 350,- Euro
3. Platz: Polaroid Snap Touch Sofortbildkamera
4. - 6. Platz: Einkaufsgutscheine im Wert von je 50,- Euro (z.B. für Bastelutensilien, Stoffe)
7. - 10. Platz: „Urban Pioneer" – ein außergewöhnliches Wohnbuch, BusseCollection

Die Preise werden unter allen Teilnehmern verlost.

Online-Teilnahme unter
www.westfalen-blatt.de/doityourself
oder den Coupon ausfüllen und einsenden

1. Coupon ausfüllen:
Name:
Vorname:
Straße/Nr.:
PLZ/Ort:
Telefon:
E-Mail:
Hiermit erkenne ich die unten genannten Teilnahmebedingungen an:
Datum/Unterschrift
Alter:

2. Mindestens 2 Fotos (1x Teilnehmer, 1x Produkt) + Anleitungstext + evtl. kurze Geschichte zum Produkt (z.B. Anlass)
Hinweis: Fotos + Abzüge oder Digitalbilder in hoher Auflösung. Bitte beschriften Sie Ihre Fotos mit Ihrem Namen und Ihrer Adresse.

3. Alles verschicken
Coupon + Fotos + Text senden Sie bitte an folgende Adresse:
Westfalen-Blatt, Stichwort »Do it yourself«, Sudbrackstraße 14–18, 33611 Bielefeld
oder online unter www.westfalen-blatt.de/doityourself
oder in Ihrer WESTFALEN-BLATT-Geschäftsstelle abgeben

Einsendeschluss: 3.11.2018

Teilnahmebedingungen: Hiermit bestätige ich, dass ich alle Rechte an den Fotos besitze, über die uneingeschränkten Verwertungsrechte aller Fotos verfüge und dass die Fotos frei von Rechten Dritter sind. Ich versichere, dass die auf den Fotos abgebildeten Personen mit der Veröffentlichung einverstanden sind. Bei Fotos auf denen Kinder abgebildet sind, liegt außerdem die Einverständniserklärung der Erziehungsberechtigten vor. Mit der Einsendung der Fotos erteile ich die Zustimmung zur Veröffentlichung des Fotos, meines Namens und Wohnortes und räume der Unternehmensgruppe WESTFALEN-BLATT das ausschließliche, zeitlich, inhaltlich und räumlich unbeschränkte und widerrufliche Recht zur Nutzung und Veröffentlichung der Bilder in Print, Sozialen Netzwerken, Online, sonstiger technischer Form und/oder werblichen Zwecken ein. Aus der Teilnahme am Wettbewerb lassen sich keine finanziellen Ansprüche ableiten. Die Fotos werden nicht zurückgeschickt.
Die Hinweise zum Datenschutz finden Sie unter www.westfalen-blatt.de/datenschutz

Erste legale Downhill-Strecke

Parcours am »Monte Scherbelino«

Bielefeld. Bielefelds erste legale Mountainbikestrecke ist fertig. Am »Monte Scherbelino« an der Brückenstraße ist nach mehr als einjähriger Bauzeit ein 485 Meter langer Parcours entstanden, der am Sonntag, 28. Oktober, eingeweiht wird. Betrieben wird der Mountainbikepark von den Bielefelder Naturfreunden und der Mountainbike Initiative Bielefeld in Kooperation mit dem RC Zugvogel.

Bereits 2009 hatte es erste Versuche gegeben, auf dem »Monte Scherbelino«, einem durch Schuttablagerungen aus dem Zweiten Weltkrieg entstandenen Hügel am Westfalen-Kolleg, eine Downhill-Strecke zu errichten. Es dauerte jedoch bis zum vergangenen Jahr, ehe das Vorhaben in die Tat umgesetzt werden konnte. Das Gelände, es ist im Besitz der Stadt, wurde umgewidmet, wodurch Rodungsarbeiten durchgeführt werden konnten, um die Strecke zu bauen. Am 28. Oktober wird die Strecke um 11 Uhr von Bezirksbürgermeister Hans-Jürgen Franz eingeweiht. Zu diesem Anlass gibt es Testfahrten und Geschicklichkeitstraining unter Anleitung.

Die Bielefelder Downhill-Szene wird auf etwa 150 Personen geschätzt, hinzu kommen 600 bis 800 Enduro-Enthusiasten. In der Vergangenheit war es immer wieder zu Differenzen zwischen Mountainbike-Fahrern und Waldbesitzern und Förstern gekommen, da einige Mountainbiker im Teutoburger Wald illegale Strecken angelegt hatten.

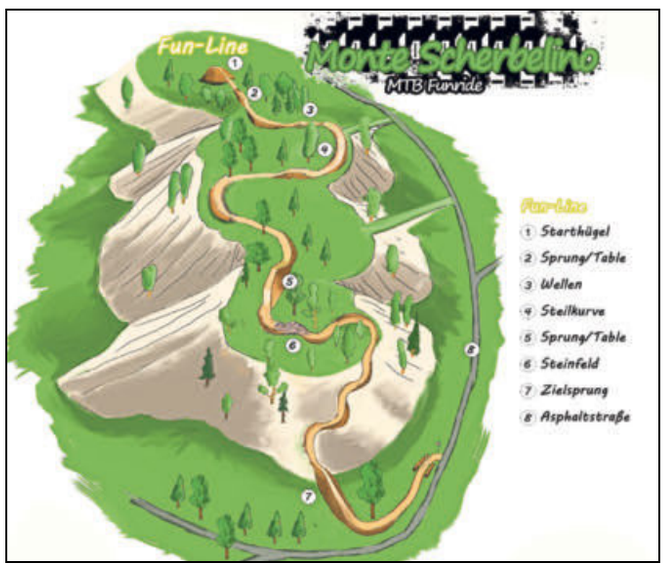

So sieht die neue Mountainbikestrecke mit 4,50 Meter hoher Startrampe aus. Grafik: Naturfreunde

Nostalgie und Nervenkitzel

Herbst-Kirmes vom 26. Oktober bis zum 4. November

Bielefeld. Ende Oktober ist Kirmes-Zeit in Bielefeld. Von Freitag, 26. Oktober, an öffnet die Herbst-Kirmes an der Radrennbahn. Bis zum 4. November gibt es dort Fahrspaß für die ganze Familie.

»G-Force« sorgt mit Tempo pur für Kreischalarm und Nervenkitzel.

Gleich zwei High-Tech-Karussells sind zu Gast, dazu ein Laufgeschäft, das Halloween-Fans das Gruseln lehrt. Nach der Absage des großen Kettenfliegers konnte der Schaustellerverein Bielefeld Harry Bruch mit seinem »Fighter« verpflichten. »Da kommen wir doch gerne«, so der Schausteller aus Düsseldorf, der für Bielefeld einen anderen Festplatz abgesagt hat. Das zeigt auch, welch' hohen Stellenwert die Kirmes in Bielefeld bei den Schaustellerkollegen hat.

In Bielefeld ist Bruch's »Fighter« kein unbekanntes Flugobjekt, sondern gastierte bereits zweimal. Mit 4 G werden die acht Besatzungsmitglieder durch die Luft geschleudert an dem 42 Meter langen Pendelarm. 2017 feierte der »Fighter« in Bielefeld Premiere.

Nicht weniger Kreisch-Alarm auslösen wird Kollmann's »G-Force« – auch schon mehrere Male auf der Kirmes vertreten. »Kein Überschlag – aber fast«, so Kollmann, der das Jahr 2018 nutzte, um den Schwenkarm für 24 Fahrgäste neu zu gestalten. Perfekt zum Gruseln ist der »Panic-Room«, der bereits 2016 für Aufsehen auf der Bielefelder Kirmes sorgte. Halloween mal anders – mit lebenden Geistern – eine echte Herausforderung für die Besucher. Darüber hinaus sind wieder mit dabei: das große nostalgische Riesenrad, die »Coco Beach«-Familien-Achterbahn, »Flying Star«, »Time Factory«, Kinderfahrgeschäfte und vieles mehr die Herzen der Kirmes-Fans höher schlagen.

Geöffnet hat die Kirmes von 15 bis 22 Uhr, freitags und samstags bis 23 Uhr, auch am Feiertag, 1 November, ist von 18 Uhr an geöffnet. Die Eröffnung ist am 26. Oktober um 15 Uhr mit anschließender Happy-Hour (einmal zahlen, zweimal fahren). Ein Höhenfeuerwerk gibt es am Eröffnungsabend von 21.30 Uhr an. Die »Ladies Night« findet am Freitag, 2. November, ab 18 Uhr statt. Alle weiblichen Gäste zahlen für die Karussellfahrten dann nur einen Euro.

Jetzt oder nie!

Aktion gültig bis zum 03.11.2018 - Nur solange Vorrat reicht!

kostenlos
erhalten Sie bei jedem Hartbodenkauf
Fußleisten
Dämmung

Kollektionspreis bei Einzelbestellung inklusive Fußleiste & Dämmung €/m²
~~44.23~~
unser Preis €/m²
24.99
einschließlich Fußleiste & Dämmung

Click-Vinyl
Ausgefallene Optik in aktueller Trendfarbe. Old Oak LD 5035, hochwertiger Designboden für den stark genutzten Wohnbereich, Basalt weiss, 5 mm Stärke, 0,2 mm Nutzschicht, Nutzungsklasse 31, 10 Jahre Garantie, Format 185 x 1212 mm

Kollektionspreis bei Einzelbestellung inklusive Fußleiste & Dämmung €/m²
~~19.97~~
unser Preis €/m²
9.99
einschließlich Fußleiste & Dämmung

Click-Laminat
Auf die aktuellen Möbeltrends abgestimmt z.B. Hickory LD 7319. Top-Qualität in über 20 verschiedenen Holzdekoren,7 mm Stärke, Nutzungsklasse 31/AC 3, für den Wohn- und Gewerbebereich geeignet ,10 Jahre Garantie. Format 193 x 1383 mm

Laminat DEPOT

Sonntag ist Schautag!
Jeden Sonntag von 12 - 16 Uhr geöffnet*
*keine Beratung und kein Verkauf außerhalb der gesetzlichen Ladenöffnungszeiten!

www.laminatdepot.de

Bielefeld
Herforder Straße 158
Tel: 0521 - 94939370

Paderborn
Frankfurter Weg 27d
Tel: 05251 - 1845726

Porta Westfalica
Erbeweg 3 (am Porta-Markt)
Tel: 0571 - 82946898

Öffnungszeiten: Montag-Freitag 10 – 19 Uhr · Samstag 9 – 18 Uhr

Jetzt 13x in Nordrhein-Westfalen · auch in: Bochum, Dortmund, Duisburg, Essen, Gelsenkirchen, Lippstadt, Mülheim/Ruhr, Solingen, Velbert und Wuppertal

Laminat-Lager OWL GmbH
Herforder Str. 158 · 33609 Bielefeld

53808PW

So swingt Weihnachten

»Brass Band Berlin« in Bielefeld

Bielefeld. »Swinging Christmas Concert« lautet das Motto der »Brass Band Berlin« bei ihrem Auftritt am Sonntag, 23. Dezember, 17 Uhr, in der Bielefelder Oetkerhalle. Mit ihrem umfangreichen Programm des amerikanischen Weihnachtsrepertoires mit legendären Titeln wie »White Christmas«, »Jingle Bells«, »Winter Wonderland« und »Rudolph, the Red-Nosed Reindeer«, will das Ensemble um Bandleader Thomas Hoffmann sein Publikum von acht bis 80 Jahren unterhalten.

Besonders besticht die musikalische Brillanz und technische Perfektion der Musiker. Schließlich sind alle elf Mitglieder dieser Brass- Band Solisten in Berlins Spitzenorchestern.

Natürlich gibt es auch unterhaltsame Titel, die nicht explizit dem Weihnachtsrepertoire angehören. Das Programm wird humorvoll moderiert von Thomas Hoffmann.

Kartenpreise: von 28,75 bis 50,75 Euro.

»Swinging Christmas Concert« ist ein unterhaltsames und fröhliches Weihnachtskonzert am Vorabend des Heiligen Abends für die gesamte Familie. Foto: Bert Loewenherz

»Bibi & Tina« in der Stadt

Unter dem Motto »Bibi & Tina kommen in deine Stadt und bringen all ihre Hits mit« geht es im Dezember erneut auf große Tournee. Lachen, tanzen, mitsingen und beste Unterhaltung für die ganze Familie ist garantiert am Samstag, 5. Januar, 17 Uhr, in der Stadthalle in Bielefeld, am Donnerstag, 31. Januar, 17 Uhr, in der Kampa-Halle in Minden und am Donnerstag, 14. Februar, 17 Uhr, im Gerry Weber Event-Center in Halle.

Bibi & Tina erleben ein brandneues Abenteuer. Zusammen mit ihren Freunden Holger, Alex und vielen mehr werden sie die Bühne noch heftiger rocken als je zuvor.

Kartenpreis: von 29 bis 79 Euro (Halle).

Hier gibt es Karten

- in allen WESTFALEN-BLATT-Geschäftsstellen
- telefonisch unter (05 21) 5 29 96 40
- per E-Mail unter ticket@westfalen-blatt.de

und im Internet unter www.westfalen-blatt.de

Orchester spielt Filmmusik

»The World of Hans Zimmer«: symphonisches Live-Erlebnis in Halle

Halle. Filmmusik aus »König der Löwen«, »Inception«, »Da Vinci Code - Sakrileg« erwartet die Besucher am Samstag, 30. März, im Gerry Weber Stadion in Halle. Als symphonisches Live-Erlebnis mit opulenten Konzertsuiten und bildgewaltigen Projektionen.

Das Symphonieorchester des Bolschoi Staatstheaters präsentiert von 19 Uhr an »The World of Hans Zimmer - A Symphonic Celebration«.

Ein Oscar, zahlreiche Golden Globes und Grammys sowie ein Stern auf dem »Walk of Fame« in Hollywood: Hans Zimmer ist einer der bekanntesten und einflussreichsten Filmkomponisten unserer Zeit. Mit seinen überwältigenden Klangwelten hat der 60-jährige Arrangeur das zeitgenössische Kino geprägt wie kein anderer Filmmusikkomponist. Die Liste der Blockbuster-Produktionen, denen der gebürtig aus Frankfurt am Main stammende Oscar-Preisträger mit seinen Soundtracks Dramatik und emotionale Tiefe verleiht, ist schier endlos: »König der Löwen«, »Gladiator«, »Fluch der Karibik«, »The Dark Knight« und »Interstellar« sind nur einige der bekanntesten. Mit dem atemraubenden Filmscore zum Christopher Nolan-Kinohit »Dunkrik« erhielt Hans Zimmer im Januar 2018 seine elfte Oscar-Nominierung.

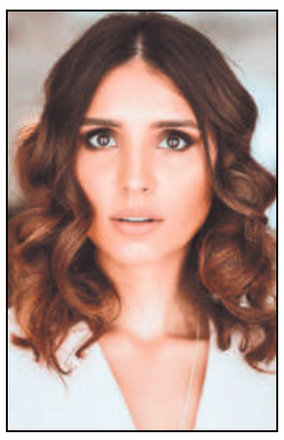

Sopranistin Valentina Nafornita singt die Konzertsuite zu »Da Vinci Code«. Foto: Yon Savin

Für »The World of Hans Zimmer – A Symphonic Celebration« steht Hans Zimmer als Kurator und musikalischer Leiter. Seine Soundtracks werden erstmals für Orchester präsentiert, die er in monatelanger Feinarbeit zu opulenten Konzertsuiten erstellte. Wenngleich er bei der Tournee nicht persönlich anwesend ist, vermittelt die bildgewaltige Aufführung eine einzigartige symphonische Hommage an den populären Filmkomponisten.

»The World of Hans Zimmer« wird begleitet von langjährigen Freunden und Kollegen des »Rockstars der Filmkomponisten« wie Special-Guest Lisa Gerrard, die die Stimme Hans Zimmers ist. Durch die Hymne »Now we are free« aus »Gladiator« wurde die 57-jährige Australierin weltberühmt und arbeitet seitdem regelmäßig mit Zimmer zusammen.

Die musikalische Leitung hat Gavin Greenaway, Soundtrack-Dirigent von Hans Zimmer, dem er nach eigenen Worten mehr vertraut als sich selbst. Dazwischen geben Zimmer sowie langjährige Freunde und Kollegen in kurzen Videoeinspielungen immer wieder spannende und amüsante Einblicke hinter die Kulissen seiner Studioarbeit.

Kartenpreise: von 49,90 bis 84,90 Euro.

Mit »The World of Hans Zimmer - A Symphonic Celebration« will der Komponist Orchestermusik einer neuen Generation vorstellen, die Kultur des Orchesters bewahren und diese in eine weniger elitäre Welt versetzen. Foto: Semmel-Concerts

Herber Hip-Hop

Samy Deluxe live und unplugged

Bielefeld. Samy Deluxe unplugged. Viele wären gerne live dabei gewesen, haben im April aber keinen Platz an Bord der MS Bleichen ergattern können. Deshalb hat Samy Deluxe das DLX-Ensemble nochmals angeheuert, um dieses monumentale Hip-Hop-Moment auf »SaMTV Unplugged Live 2019«-Tour zu bringen und ein paar Häfen mehr anzusteuern. Am Donnerstag, 21. März, kommt der Hamburger in den Lokschuppen nach Bielefeld.

Das »SaMTV Unplugged«-Set schlängelt sich kreuz und quer durch eine der vielschichtigsten Discografien Deutschlands. Von den Eimbush-Tapes über die »Dynamite Deluxe«-Klassiker bis hin zu Samys Solo-Bangern – hier fließen die verschieden Epochen der Baus Karriere ansatzlos ineinander. Alle Songs wurden gemeinsam mit dem DLX-Ensemble neu arrangiert, um die Möglichkeiten dieser besonderen Instrumentierung voll auszuschöpfen.

Samy Deluxe war live schon immer für die Höhe der Messlatte verantwortlich. Doch in dieser Show zieht er alle Register: Rappen, Singen, Freestylen, Beatboxen – hier geht alles.

Kartenpreis: 38,75 Euro.

Samy Deluxe heißt rappen, singen, freestylen und beatboxing. Foto: J. Zebrowski

»Wingenfelder« im Himmel

Bielefeld. Im Juni ist das »Wingenfelder«-Album »Sieben Himmel hoch« erschienen. Die Tour steht in den Startlöchern. Am Freitag, 16. November, 20 Uhr, spielen Kai und Thorsten Wingenfelder die neuen Songs im Forum in Bielefeld. »Wingenfelder«, die Köpfe der Band »Fury in the Slaughterhouse«, sind eigen und singen deutsch. Als Support kündigt das Duo den Gitarristen, Produzenten, Komponisten und Texter (Peter) Keller an.

Kartenpreis: 35,30 Euro.

Termine in OWL vom 21. bis 27. Oktober 2018

Verkaufsoffene Sonntage sind am 21. Oktober in Höxter, Lemgo und Schloß Holte von 13 bis 18 Uhr vorgesehen.

Theater

Theaternacht: »Petterson und Findus – ein Feuerwerk für den Fuchs«, 26. Oktober, 19.30 Uhr, Astoria, Bielefeld.

»Campingfieber«, 26. Oktober, 20 Uhr; **»Gästeliste Geisterbahn«**, 21. Oktober, 19 Uhr, Theater Komödie, Bielefeld.

»Lampedusa«, 21. Oktober, 18 Uhr, Kulturpunkt Paulusstraße, Bielefeld.

»Die Jungfrau von Orleans«, 23. Oktober, 19.30 Uhr; **»Ein Stück stellt sich vor: Der Feuervogel«**, 21. Oktober, 11.15 Uhr; **»La Traviata«**, 24. Oktober, 19.30 Uhr; **»My Fair Lady«**, 21. Oktober, 19.30 Uhr, alle: Stadttheater, Bielefeld.

»Andorra«, 26. Oktober, 19.30 Uhr; **»Gesunde Beziehungen«**, 21. Oktober, 18 Uhr; **»Modern Jukebox«, Liederabend**, 24. Oktober, 19.30 Uhr; **»Oleanna«**, 25. Oktober, 19.30 Uhr, alle: Theater Paderborn, Paderborn.

»Im Herzen der Gewalt«, 24. Oktober, 20 Uhr, Theater am Alten Markt, Bielefeld.

Konzerte

»Rapaljec – Celtic Folk Night«, 27. Oktober, 20 Uhr, Druckerei Begegnungszentrum, Bad Oeynhausen.

»Tante Polly«, 27. Oktober, 20.30 Uhr, Bunker Ulmenwall, Bielefeld.

»Bluesbörse«, 21. Oktober, 19.30 Uhr; **»Gabriel Zanetti & Band«**, 25. Oktober, 20 Uhr; **»Miller Anderson«**, 26. Oktober, 20.30 Uhr, alle: Bielefelder Jazzclub, Bielefeld.

Salonorchester Oktavia, 21. Oktober, 15 Uhr, Freizeitzentrum Stieghorst, Bielefeld.

»Radio Dora« mit Jan Josef Liefers und Band, 21. Oktober, 19 Uhr, Gerry-Weber-Eventcenter, Halle.

»Engelbert Wrobel's International Swing Quartett«, 24. Oktober, 20 Uhr Jazzclub Gewölbekeller, Lübbecke.

»Scott Matthew«, 24. Oktober, 20 Uhr, Hechelei, Bielefeld.

Sebastian Freitag spielt Johann Sebastian Bach (Teil 12), 26. Oktober, 19 Uhr, Kapuzinerkirche, Paderborn.

»Hundreds – Elektro Akustik Tour«, 24. Oktober, 20 Uhr, Komödie Bielefeld, Bielefeld.

Joris: »Schrei es raus«-Tour, 26. Oktober, 20 Uhr; **»LaBrassBanda«**, 22. Oktober, 19.30 Uhr; **»VNV Nation«**, 24. Oktober, 19.15 Uhr, alle: Lokschuppen, Bielefeld.

»Demokratie leben!«, Konzert, 26. Oktober, 19 Uhr, Marktplatz, Paderborn.

Harald Kießlich und sein Schifferklavier, 23. Oktober, 14 Uhr, Neue Schmiede, Bielefeld.

29. Film- und Musikfest: »The Plastic Age – Cinematographisches Orchester«, 26. Oktober, 20 Uhr; **»Concert To End All Wars«**, 21. Oktober, 19 Uhr, alle: Rudolf-Oetker-Halle, Bielefeld.

Joja Wendt, 26. Oktober, 20 Uhr, Stadthalle Bielefeld, Bielefeld.

»GreeeN«, 24. Oktober, Stereo, Bielefeld.

Ausstellungen

Rike Goll: »Im Angesicht«, Alte Lederfabrik, Halle.

Steffi Scharf: »Meerblick«, Café Nes, Gütersloh.

»Bilder einer Sammlung – 50 Jahre Kunsthalle Bielefeld«, Kunsthalle, Bielefeld.

»Herforder Stadtgeschichte«, Daniel-Pöppelmann-Haus, Herford.

Doris Hellweg: »Sehbilder«, Elsbach-Haus, Herford.

»Unser Handwerk – Arbeiten aus der Werkstatt«, Galerie Siedenhans und Simon, Gütersloh.

Werner Seyfert: »Erinnerungen«, Haus unter den Linden, Herford.

»Grafik aus fünf Jahrhunderten«, Historisches Museum, Bielefeld.

»Liebe im Märchen – und heute?«, 21. und 22. Oktober, ganztags, Historisches Rathaus, Höxter.

Heiner Stiene: »Bilder zum Kreuzweg« Kirche des Jugendhauses Hardehausen, Warburg.

Doris Dümpe: »Paarbilder-Bilderpaare«, Kreishaus Herford, Herford.

Gerd Bonfert: »Elf Räume«, 21. Oktober, 12 bis 19 Uhr, Kunstverein Kreis Gütersloh, Gütersloh.

»Starke Frauen in der Kunst, Jeanne-Claude und Christo«, Museum Halle.

»Genußwelten – Köstlichkeiten für Tisch«, Schloss Corvey, Höxter.

»Bilderleben – zwischen den Stühlen«, Stadthalle, Gütersloh.

Liane Przybilla: »Städteraben und andere Bilder«, Tanzschule Roemkens, Herford.

»Rassendiagnose: Zigeuner« – Der Völkermord an den Sinti und Roma und der lange Kampf um Anerkennung, 21. Oktober, 14 bis 16 Uhr, Zellentrakt im Rathaus, Herford.

Veranstaltungen

»Märchensonntag«, 21. Oktober, 13 bis 18 Uhr, Innenstadt, Höxter.

Herbstkirmes, 26. Oktober bis 4. November, Radrennbahn, Bielefeld.

John Doyle: »Das Leben ist Abenteuer genug!«, 21. Oktober, 18 Uhr, Komödie Bielefeld.

»Handzeichen«, 21. Oktober, 11 bis 18 Uhr, Ravensberger Spinnerei, Bielefeld.

»Nightwash«, 24. Oktober, 20.30 Uhr, Zweischlingen, Bielefeld.

Herbstlicher Kunstgewerbemarkt, 21. Oktober, 11 bis 19 Uhr, Bethelplatz 1, Bielefeld.

»Der Frauenversteher« mit Erik Lehmann als Uwe Wallisch, 26. Oktober, 20 Uhr, Bürgerzentrum Remise, Halle.

Wolfgang Senft: »Perlen Großbritanniens«, 22. Oktober, 16 Uhr, Caroline-Oetker-Stift, Bielefeld.

Hans Wittler: »Reiseeindrücke«, 25. Oktober, 19 Uhr, Christus-Gemeindehaus, Bielefeld.

Heinz Strunk liest »Das Teemännchen«, 23. Oktober, 20 Uhr, Forum Bielefeld.

Dirk Strehl liest Briefe von Vincent van Gogh, 21. Oktober, 15 Uhr, Haus unter den Linden, Herford.

Hochzeitsmesse, 21. Oktober, 11 bis 18 Uhr, Hechelei, Bielefeld.

»Level 3 Party«, 26. Oktober, 21 Uhr, Heinz-Nixdorf-Museumsforum Paderborn, Paderborn.

»Das bewegte Leben – Private Filmschätze sichern«, 24. Oktober, 18.00 bis 20 Uhr, Museum Huelsmann, Bielefeld.

»Zwischen Reich und Kirche«, Führung, 21. Oktober, 15 Uhr, Museum in der Kaiserpfalz, Paderborn.

Roland Jankowsky: »Wenn Overbeck (wieder) kommt«, 26. Oktober, 20 Uhr, Neue Schmiede, Bielefeld.

Klaus Cäsar Zehrer: »Das Genie«, 23. Oktober, 19 Uhr, Stadtbibliothek am Neumarkt, Bielefeld.

Autorin Monika Maron liest »Munin oder Chaos im Kopf« 22. Oktober, 16.15 Uhr, Universität Paderborn,

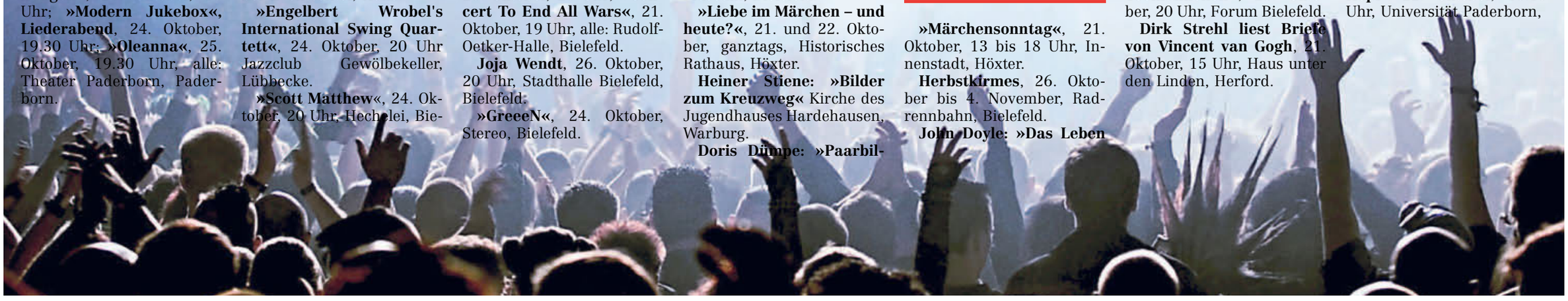

Omar El-Saeidi probt schon mal die passende Körperhaltung für den Flug auf einem fliegenden Teppich. Foto: Bernhard Pierel

Aladin wie aus dem Märchenbuch

Omar El-Saeidi übernimmt Titelrolle im Familienstück

Von Burgit Hörttrich

Bielefeld. »Klar habe ich schon im Märchen mitgespielt«, sagt Omar El-Saeidi. Nämlich während seines Studiums in Rostock am dortigen Volkstheater in »Die Schneekönigin«: »Ich war alles Mögliche: Rentier, Blumen – was so gebraucht wurde. Es hat Spaß gemacht, aber war auch anstrengend.«

Anstrengend, das wird es ab Mitte November wieder. Omar El-Saeidi spielt die Titelrolle im Theater-Familienstück »Aladin und die Wunderlampe«.

Der Hauptdarsteller ist in Siegen geboren, hat aber ägyptische Wurzeln und lebte eine Zeit lang als Kind in Saudi-Arabien. Ist die Besetzung der Rolle ein Klischee? Der 38-Jährige, der sieben Jahre lang zunächst in Köln, dann in Bielefeld fest engagiert war, jetzt erfolgreich frei arbeitet, schüttelt den Kopf. Omar El-Saeidi: »Klar werde ich besetzt in Rollen etwa als indischer Prinz, als Pakistani, der einen Bänker entführt oder auch als Entführungsopfer mit Migrationshintergrund. Auch solche Figuren haben Tiefe, haben Charakter. Ich rege mich nur auf, wenn ich irgendwelche Vorurteile abbilden soll.« Das Thema kennt Omar El-Saeidi bestens, hat es an der Hochschule in Rostock in seiner Abschlussarbeit behandelt. Titel: »Schauspieler mit Migrationshintergrund«.

Als er die Rolle des »Aladin« angeboten bekommen habe, habe er »die Disney-Version im Kopf gehabt«. Die Bielefelder Inszenierung aber werde anders. Omar El-Saeidi: »So, als ob man ein Märchenbuch aufklappt, es soll verzaubern mit fantastischen Kostümen. Der Aladin ist eine Sympathiefigur.« Er selbst bringe arabische Wörter mit in die Inszenierung ein, schlage passende Musik vor oder erkläre, warum es genau richtig ist, wenn Aladins Mutter ihren Sohn mit dem Schuh schlägt. Er findet es bedauerlich, dass Kinder heute mit einem Negativ-Bild des Nahen Ostens aufwachsen würden: »Der Orient– allein das Wort hat früher Fernweh ausgelöst.«

Omar El-Saeidi, selbst Vater von zwei Söhnen, hat sich die Zeit für die rund 50 Vorstellungen frei geschaufelt. Er müsse während der Probenzeit noch ein, zweimal nach Frankfurt, um in der Wiederaufnahme von »Invisible Hand« von Ayad Akhtar auf der Bühne zu stehen, nach Oberhausen – dort spielt er in »Medea«. Außerdem spielt er noch mit in »Tonio und Julia« (ZDF), abgedreht seien sechs Folgen »Soko Potsdam«; darin spielt er den Kommissar David Grünbaum. Omar El-Saeidi mag die Serie und hofft. »Vielleicht geht sie in die Verlängerung.«

Dass er freiberuflich arbeite, habe er bislang noch nicht bereut, auch wenn das erste Jahr »schwierig« gewesen sei – obwohl er schon vorher für TV-Produktionen engagiert worden war. Es habe eben gedauert, bis sich bei Regisseuren und Produktionsfirmen herum gesprochen habe, dass er nicht mehr im Festengagement stehe. Er habe sich durchgesetzt und Glück gehabt, sagt der Schauspieler.

Ein Schulauftritt in »Grease« war sein erster Kontakt mit seinem heutigen Beruf. Auf Wunsch seiner Eltern machte er zunächst eine Ausbildung zum Diplom-Betriebswirt der Immobilienwirtschaft. Während des Schauspielstudium habe er immer gejobbt – eben auch in der »Schneekönigin«.

Er schätzt am Theater, dass die Darsteller mit in die Inszenierung einbezogen werden. Bei Film oder Fernsehen habe er die Erfahrung gemacht, dass »später auf dem Bildschirm immer alles anders ist, als ich es mir vorgestellt habe.« Anders als jetzt im Märchen, inszeniert von Dariusch Yazdkhasti. Der sich auch mit dem Orient auskennt. In Krefeld geboren, stammt die Familie des Regisseurs aber ursprünglich aus dem Iran.

Die Termine

Premiere von »Aladin und die Wunderlampe« ist am 10. November, 17 Uhr. Insgesamt gibt es 49 Vorstellungen. Die Termine: 18. November, 11 Uhr; 19. November, 12 Uhr; 22. November, 11, 14 Uhr; 25. November 11, 14, 17 Uhr; 28. November, 11, 14 Uhr; 30. November 11, 15 Uhr; 2. Dezember, 14, 17 Uhr; 3. Dezember, 9, 11.30 Uhr; 4. Dezember, 9 Uhr; 5. Dezember, 11, 14 Uhr; 6. Dezember, 11 Uhr; 9. Dezember, 11, 17 Uhr; 10. Dezember, 9, 11.30 Uhr; 11. Dezember, 9, 11.30 Uhr; 13. Dezember, 11 Uhr; 14. Dezember, 15, 18 Uhr; 15. Dezember, 11, 14 Uhr; 16. Dezember, 11, 14, 17 Uhr; 17. Dezember, 9, 11.30 Uhr; 18. Dezember, 11 Uhr; 22. Dezember, 11, 14, 17 Uhr; 26. Dezember, 15, 18 Uhr; 27. Dezember, 11, 14 Uhr; 30. Dezember, 11, 14, 17 Uhr; 6. Januar, 11. 14 Uhr.

Karten im Vorverkauf in der Theater- und Konzertkasse, Altstädter Kirchstraße 14, online unter www.theater-bielefeld.de oder telefonisch unter 0521/51-5454.

Wander- und Radreisen

Infoabend des Sportbunds Bielefeld

Bielefeld. Zum kostenlosen Infoabend zum Thema Wander- und Radreisen lädt der Sportbund am Samstag, 27. Oktober, von 18 Uhr an im Berufskolleg für Gymnastik an der August-Bebel-Straße 57 in Bielefeld, ein. An diesem Abend kann man sich im lockeren Rahmen die Fotos von der Outdoor-Saison 2018 anschauen und Rückschau auf das Erlebte halten.

Einige Wander- und Radreise-Teamer stellen in Wort-Bild-Beiträgen ihre Reisen für das Jahr 2019 vor und geben Detailinfos zu den neuen Reiseangeboten.

Eine Anmeldung ist für den Infoabend nicht erforderlich. Weitere Informationen dazu im Internet unter www.sportbund-kurse.de.

Wer diesen Tag vorher noch sportlich nutzen möchte, der kann sich für eine Wanderung oder Radtour anmelden. Die Wanderung, am Samstag, 27. Oktober, geht rund um den Leineweberweg. Treffpunkt ist um 14 Uhr in Bielefeld-Jöllenbeck am Adler Denkmal.

Die Überraschungstour zum Saisonfinale mit dem Rad startet ebenfalls am Samstag, 27. Oktober, um 12 Uhr beim Sportbund, August-Bebel-Straße 57. Beide Touren enden pünktlich um 17.30 Uhr beim Sportbund, sodass der direkte Besuch des Infoabends möglich ist.

Eine Anmeldung zu beiden Touren ist in der Geschäftsstelle unter Telefon 0521/5251510 oder im Internet unter www.sportbund-kurse.de erforderlich.

Hammer renoviert.
Hammer zuhause

Hammer Aktion!
Nur noch bis 24.10.2018 gültig.

Beim Kauf von
Laminatboden*

Beim Kauf von
Designbelag Click**

...erhalten Sie die passende
Verlegeunterlage und Fußleiste
geschenkt!

Nur gegen Vorlage dieser Anzeige!
2 000000 426273
Art.-Nr. 94190056

Nur gegen Vorlage dieser Anzeige!
2 000000 426280
Art.-Nr. 94190057

* ab einem Preis von 9.99 m² erhalten Sie je gekauftem m²:
1 m² Laminatunterlage Selitac 2,2 mm und 1 lfm Steckfußleiste 20x60 mm foliert.

** ab einem Preis von 19.99 m² erhalten Sie je gekauftem m²:
1 m² Designbelagunterlage Silent Comfort und 1 lfm Fußleiste 60 mm.

33605 Bielefeld ®
Detmolder Straße 320 • 0521 / 21322
Mo-Fr 9-19 Uhr • Sa 9-18 Uhr
(keine Badmöbel im Sortiment)

33334 Gütersloh ®
Hans-Böckler-Straße 3 • 05241 / 236976
Mo-Fr 9-19 Uhr • Sa 9-18 Uhr

33790 Halle-Künsebeck ®
Ascheloher Weg 1 • 05201 / 70043
Mo-Fr 9-19 Uhr • Sa 9-18 Uhr

32052 Herford ®
Salzufler Straße 21 • 05221 / 529781
Mo-Fr 9-19 Uhr • Sa 9-18 Uhr

48231 Warendorf ®
August-Wessing-Damm 82-84 • 02581 / 7896311
Mo-Fr 9-19 Uhr • Sa 9-18 Uhr

H542_18

® Niederlassung der Hammer Fachmärkte für Heim-Ausstattung GmbH & Co. KG West, Oehrkstraße 1, 32457 Porta Westfalica

Was muss ich unbedingt lesen?

Deutsche Autorinnen und Autoren über Trends auf dem Büchermarkt

Von Doris Wassermann

Psychothriller, Krimi, Familienroman oder Fantasygeschichte: Gibt es neue Trends auf dem Büchermarkt? Die Frankfurter Buchmesse hat gerade ihre Pforten geschlossen, und die Auswahl an interessanten und spannenden Büchern ist groß. Was muss ich unbedingt lesen? Und auf welche Neuerscheinungen kann ich mich 2019 freuen? Wer könnte solche Fragen besser beantworten als die Autoren selbst. OWL AM SONNTAG hat bei einigen von ihnen nachgefragt. Allesamt veröffentlichen mit großem Erfolg regelmäßig ihre Werke. Elisabeth Herrmann zum Beispiel – ihre Buchreihe um den Berliner Anwalt Vernau wurde vom ZDF mit Jan Josef Liefers in der Hauptrolle verfilmt – sieht eine größere Konzentration auf weniger Titel: »Die breite Streuung geht etwas zurück. Vielleicht eine Reaktion auf das Überangebot der vergangenen Jahre.«

Für Sebastian Fitzek – mit seinen Psychothrillern ist er fast ständig auf den deutschen Bestsellerlisten vertreten – gibt es nur den einen universellen und immer gültigen Trend: »Die Suche des Lesers nach einer völlig neuen Leserfahrung, die er so in seinem Leben noch nie hatte«. Und Ursula Poznanski – als Krimi- und Jugendbuchautorin ebenfalls überaus erfolgreich – hat das Gefühl, dass sich der Trend weg vom E-Book und hin zum gedruckten Buch verstärkt.

Drei Fragen an die Autoren

	Welche neuen Trends sehen Sie auf dem Büchermarkt?	Auf welche Neuerscheinung in 2019 freuen Sie sich am meisten?	Was ist ihr persönliches Lieblingsbuch des Jahres 2018?
»Völlig neue Leseerfahrung« Sebastian Fitzek (47) lebt in Berlin und gilt als Deutschlands erfolgreichster Autor von Psychothrillern. Sein neues Buch »Der Insasse« erscheint am 24. Oktober.	Seitdem mich sämtliche Verlage mit dem Argument ablehnten, für deutsche Psychothriller würde es keinen Markt geben, halte ich persönlich nichts davon, die Leser in »Zielgruppen« und ihre Vorlieben in »Märkte« einzuteilen. Für mich gibt es nur einen Trend: Die Suche des Lesers nach einer völlig neuen Leserfahrung, die er so in seinem Leben noch nie hatte.	»Die andere Frau« von Michael Robotham. Kommt am 27. Dezember heraus, ist für mich dann aber wie Neujahr!	Bislang »Der Schatten« von Melanie Raabe.
»Sehr gute Familienromane« Dora Heldt, 1961 auf Sylt geboren, ist gelernte Buchhändlerin und lebt heute in Hamburg. Ihre Bücher werden regelmäßig verfilmt. »Drei Frauen am See« ist Ende August erschienen.	Trends im Buchmarkt zu beschreiben, finde ich schwierig. Vielleicht ist der klassische Familienroman ein Thema, um das sich gerade einige Autoren kümmern. Das ist nicht wirklich etwas Neues, aber es kommen einige sehr gute Familienromane.	2019 freue ich mich auf Romy Hausmann, »Liebes Kind«, ein sehr beeindruckender psychologischer Krimi.	Mein Lieblingsbuch des Jahres 2018: Carmen Korn, »Zeitenwende«, der dritte Band der Trilogie – eine Freude.
»Fantasy ist im Kommen« Elisabeth Herrmann (Jahrgang 1959) ist Vielschreiberin, fast alle Bücher wurden verfilmt. Im März 2019 erscheint »Schatten der Toten« – der dritte Roman um Tatortreinigerin Judith Kepler.	Was wieder sehr im Kommen ist, ist Fantasy – also alles um Zauberer, Hexen und Mystik. Der Kriminalroman verliert etwas, konzentriert sich dafür aber mehr auf wirklich große Themen statt der x-ten Serienkillerversion. Was mich nicht zuletzt durch meine Juryarbeit für den Viktor Crime Award überrascht hat, ist die Rückkehr des deutschen Krimis.	Auf meine eigene!	»Tyll« von Daniel Kehlmann und »Brennende Cevennen«, Anne Chaplets zauberhafter Ardeche-Krimi. Ich kenne die Gegend dort sehr gut, und das Buch ist für mich spannende Lektüre und Urlauberinnerung zugleich – ein Stück wunderschönes Frankreich auf meinem Nachttisch!
»Nur eins geht nicht« Brigitte Kanitz (Jahrgang 1957) hat eine ganze Reihe von romantischen Komödien geschrieben – »Die Herzensammlerin« heißt ihr neuestes Buch. »Pizza amore« erscheint im März 2019.	Ganz neu ist der Trend wohl nicht, aber ich denke, er geht noch weiter: Romane, die Anfang bis Mitte des 20. Jahrhunderts spielen. Nachdem Jeffrey Archer und Ken Follett vorgelegt haben, widmen sich nun auch viele deutsche Autoren dieser Zeit. Vielleicht mussten so viele Jahre vergehen, bevor diese schweren Zeiten literarisch verarbeitet werden können.	»Underground Railroad« von Colson Whitehead erscheint im Februar als Taschenbuch. Obwohl ich sehr gern deutsche Autoren lese, freue ich mich auf diesen mit dem Pulitzer Preis ausgezeichneten ersten großen Roman über das schwarze Amerika.	Nur eins geht nicht, ich muss wenigstens drei nennen und gehe nicht nach Erscheinung, sondern danach, dass ich die Bücher in diesem Jahr gelesen habe: Anthony Doerr, »Alles Licht, das wir nicht sehen« (mitreißend!), Kristin Harmel, »Solange am Himmel Sterne stehen« (seufz!) und Karen Duve, »Taxi« (Die Autorin muss mich in den 80ern gekannt haben!).
»Trend zum dicken Wälzer« Jörg Maurer (65) stammt aus Garmisch-Partenkirchen. Am 25. Oktober erscheint sein elfter Alpenkrimi mit Kommissar Jennerwein (»Im Schnee wird nur dem Tod nicht kalt«).	Ein schöner Trend hat 2017 begonnen und hält immer noch an: Der Trend zum dicken Roman, zum 1000-Seiten-Wälzer, zum absolut unhandlichen Ziegelstein. In einer Zeit, in der die Lesewut angeblich bei 140 Zeichen endet, ist das eine erstaunliche Entwicklung.	Der neue Kriminalroman von Tana French, »Der dunkle Garten«, steht ganz oben auf meiner Leseliste. Der hat zwar nur 656 Seiten, aber immerhin. Ich habe bisher alle ihre eiskalten Universen verschlungen. Zusammen sind es dann auch 4000 Seiten.	Der Science-Fiction-Roman »Die drei Sonnen« des chinesischen Autors von Cixin Liu hat mir eindeutig am besten gefallen. Schön altmodisch. Schön schräg. Schön aussichtslos.
»Kraft guter Geschichten« Anne Müller lebt in Berlin und schreibt eigentlich Drehbücher. »Sommer in Super 8« – eine Familiengeschichte aus den 70ern und Ende August erschienen – ist ihr erster literarischer Roman.	Als Autorin glaube ich an die Kraft guter und gut erzählter Geschichten und dass sich Menschen dafür immer interessieren werden. Insofern sehe ich Trends und Veränderungen auf dem Büchermarkt als Herausforderungen und Chance für Vertrieb und Marketing, sie berühren aber nicht den Kern meiner Arbeit und ureigensten Aufgabe.	Auf »Hautfreundin«, das neue Buch von Doris Anselm, das im Frühjahr im Luchterhand Literaturverlag erscheint. Es soll sinnlich und smart sein, das macht mich neugierig.	»Asymmetrie« von Lisa Halliday. Klug und gut geschrieben, ein bewundernswert ausgereiftes Debüt.
»Weg vom E-Book« Ursula Poznanski (49) ist eine österreichische Schriftstellerin. Für ihren Thriller »Erebos« erhielt sie 2011 den deutschen Jugendliteraturpreis. Ihr neues Buch »Thalamus« ist gerade erschienen.	Es ist nur ein sehr subjektiver Eindruck, aber ich habe das Gefühl, dass der Trend weg vom E-Book und hin zum gedruckten Buch sich verstärkt. Thematisch glaube ich, dass politische Sachbücher im Trend bleiben werden, was angesichts der weltweiten Entwicklungen kein Wunder ist.	Das Buch kommt zwar ganz knapp noch 2018 raus, am 27. Dezember, aber ich freue mich schon besonders auf Robert Galbraith »Weißer Tod«.	2018 ist ja noch nicht vorbei, aber bisher teilen sich zwei Bücher den Thron: Als Roman »Dunkelgrün, fast Schwarz« von Marieke Fallwicki und die Autobiografie »Born a crime« von Trevor Noah.
»Gut erzählt und spannend« Andreas Winkelmann (50) lebt in der Nähe von Bremen. »Das Haus der Mädchen« heißt sein neues Buch – ein blutiger Thriller. Winkelmann schreibt auch unter dem Synonym Frank Kodiak.	Ich sehe keine neuen Trends, sondern den immer noch vorhandenen Bedarf an gut erzählten, spannenden, bereichernden Geschichten!	Bernard Minier, »Nacht«.	Damit bin ich zwar verspätet dran, aber dennoch: Nina George, »Das Lavendelzimmer«.

Helmut Henkensiefken

Foto: Gunter Glücklich

Foto: Boris Breuer

Foto: Silke Koopmann

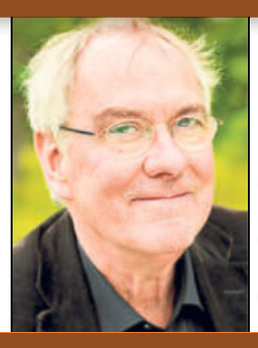
Foto: Gaby Gerster

Foto: Heike Steinweg

Foto: Gaby Gerster

Foto: Rowohlt

Grafiken: freepik.com / Gestaltung: Bianca Meyer

Reisemobile

Wo gibt es die schönsten

REISEMOBILE?

HERBSTMESSE

am

20. & 21. OKTOBER

von 10-18 Uhr

% **MESSE** %

SONDERPREISE

VERMIETUNG 2019

Jetzt informieren!

NEUE MODELLE 2019

von LAIKA z.B. LMC

DER NEUE **LAIKA KOSMO 509**

Wir freuen uns auf Sie!

WWW.WAP-MOBIL.DE

Daimlerstraße 7-9 32130 Enger

Telefon 05224-976796

Beratung und Verkauf nur während der gesetzlichen Öffnungszeiten.

Zum Lernen, zum Träumen, zum Schmökern, zum Vorlesen – zum Glück gibt es das Kinderbuch-programm auf www.westfalen-blatt.de

Uhren & Schmuck jetzt muss alles raus!

TOTAL RÄUMUNG

wir schließen - greifen Sie jetzt zu!

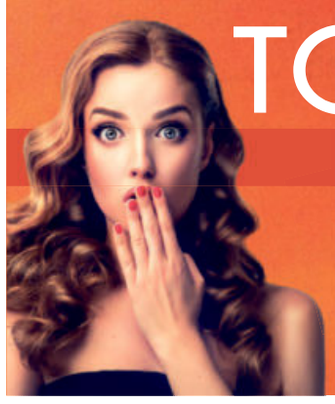

Juwelier **Fleiter** %%

Bahnhofstr. 72 Schloß Holte-Stukenbrock

TOP MARKEN REDUZIERT

DRACHENFELS DESIGN · REGENT · KERBHOLZ · JACQUES LEMANS · GROVANA · DANISH DESIGN · BERND WOLF ADORA

Die erfolgreichste Musicalgala mit Stars der Musicalszene!

TANZ DER VAMPIRE • FROZEN • ROCKY • KÖNIG DER LÖWEN
ELISABETH • DAS PHANTOM DER OPER • MAMMA MIA • CATS • UVM.

08.01. Paderborn - Paderhalle -	08.02. Lemgo - Lipperlandhalle -	18.02. Minden - Kampa-Halle -	27.03. Bielefeld - Stadthalle -

VVK: Hotline 01806-570 066* + an allen bekannten Vorverkaufsstellen und Theaterkassen + www.dienachtdermusicals.de (*dt. Festnetz 0,20€/Anruf, Mobil 0,60€/Anruf)

Veranstaltungskarten Bundesweit!

erhalten Sie …

· in allen Westfalen-Blatt-Geschäftsstellen

Bad Oeynhausen Klosterstraße 24, 32545 Bad Oeynhausen
Bielefeld Oberntorwall 24, 33602 Bielefeld
Bielefeld-Brackwede Hauptstraße 90 - 92, 33647 Bielefeld
Bünde Eschstraße 17, 32257 Bünde
Büren Bertholdstraße 2, 33142 Büren
Delbrück Oststraße 24, 33129 Delbrück
Gütersloh Strengerstraße 16-18, 33330 Gütersloh
Halle Ronchinplatz 3, 33790 Halle
Herford Brüderstraße 30, 32052 Herford
Höxter Westerbachstraße 22, 37671 Höxter
Lübbecke Gerichtsstraße 1, 32312 Lübbecke
Paderborn Rosenstraße 16, 33098 Paderborn
Paderborn Senefelderstraße 13 (im Dören-Park), 33100 Paderborn
Steinhagen Bahnhofstraße 14, 33803 Steinhagen
Vlotho Lange Straße 121, 32602 Vlotho
Warburg Kalandstraße 17, 34414 Warburg

· in unseren Service-Punkten

Brakel Am Markt 3, 33034 Brakel
Versmold Münsterstraße 11, 33775 Versmold

· telefonisch: 0521 5299640
· per E-Mail: ticket@westfalen-blatt.de
· im Internet: www.westfalen-blatt.de

WESTFALEN-BLATT Veranstaltungen

Gültig vom 22.10. bis 27.10.2018

Getränke HOFFMANN

Herforder Pils pder Export
27 x 0,33 l + Pfand 3,66
LP: 1,12
9,99

Warsteiner verschiedene Sorten
24 x 0,33 l + Pfand 3,42 · LP: 1,26
(lose Ware)
20 x 0,5 l + Pfand 3,10 · LP: 1,00
9,99

Braumeister Pils
20 x 0,33 l + Pfand 3,10
LP 0,91
5,99

Carolinen Mineralwasser verschiedene Sorten
12 x 1,0 l PET + Pfand 4,50
LP: 0,37
4,49

Carolinen Mineralwasser verschiedene Sorten
12 x 0,7/0,75 l Glas
+ Pfand 3,30 · LP: 0,36/0,33
2,99

Warburger Classic, Medium oder Still
12 x 1,0 l PET + Pfand 4,50
LP: 0,29
3,49

DURST EXPRESS der Lieferservice von Getränke Hoffmann für Bielefeld und Umgebung. Kostenfreie Hotline 0800/600 95 00 oder bielefeld@durstexpress.de

Nur in diesem Markt. Solange der Vorrat reicht. Abgabe nur in haushaltsüblichen Mengen. Bild-, Satz- und Druckfehler vorbehalten.

Getränke Hoffmann GmbH Am Weidendamm 1 · 15831 Blankenfelde-Mahlow OT Groß Kienitz
Service-Nr. 0800 – 5533220 · www.getraenke-hoffmann.de

Filiale Bielefeld: Salzufler Straße 46 · 33719 Bielefeld · Telefon 0521 – 2085220
Öffnungszeiten: Mo. – Sa. 8.00 – 20.00 Uhr

Sauerbraten

mit Rotkohl und Klöße

~~13,50~~ € Essen

11,50 €

Sa. 27.10.18
18.00 bis 20.00 Uhr

So. 28.10.18
von 12.00 bis 14.00 Uhr
und 18.00 bis 20.00 Uhr

Gaststätte Wolkenstein
Restauration & Catering
Gütersloher Str.23 33803 Steinhagen
05204-888363

Bedienung zur Aushilfe gesucht

Reservierung erbeten Tel.: 05204-888363

Gütersloher Str.23 33803 Steinhagen/Brockhagen

Warum liest man Anzeigenblätter?
Um über das Angebot der Geschäfte in der näheren Umgebung informiert zu sein!

Einbauschränke nach Maß

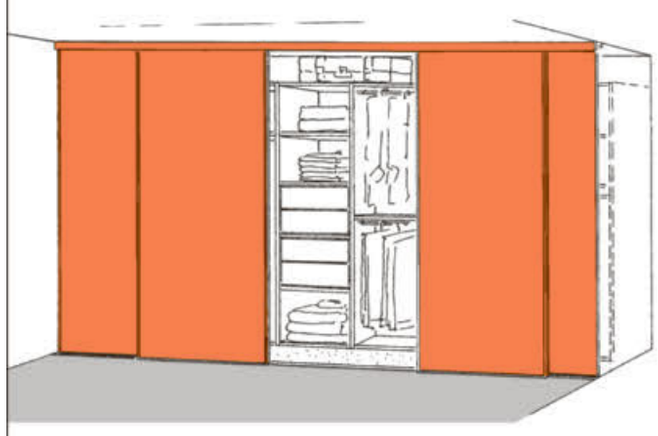

inkl. Schrankinnenleben, Aufmaß, Lieferung und Montage:

z. B. bis 240 cm breit/ bis 260 cm hoch, 2 Schiebetüren 1800,-

z. B. bis 360 cm breit/ bis 260 cm hoch, 3 Schiebetüren 2700,-

z. B. bis 480 cm breit/ bis 260 cm hoch, 4 Schiebetüren 3600,-

Schiebetüren-Oberflächen:
Spiegel
VSG mit matter Folie
Lacobell weiß
Dekor Esche weiß
Dekor Buche
Dekor Ahorn
Melamin-weiß

STARKE STUECKE INNENEINRICHTUNGEN
Inh. Bernhard Bikowski
Obernstr. 25 · 33602 Bielefeld-Altstadt
Telefon (05 21) 5 46 48 70
Dingerdisser Straße 17 · 33699 Bielefeld
Telefon (05 21) 270 25 18
www.starke-stuecke.com

Ausstellung: Montag bis Freitag 15.00 bis 18.30 Uhr
Samstag 10.00 bis 14.00 Uhr

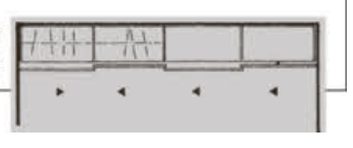

Uhlemeyer EG-Schlachthof
33803 Steinhagen GmbH
Mirabellenstr. 1 · Tel. 05204/870510 u. 05204/3351

Öffnungszeiten: Donnerstag und Freitag 9-17 Uhr
Samstags wieder von 9-13 Uhr geöffnet!!!

Aus unserem Rindfleischsortiment:

- **Rinder-Suppenfleisch** (ab 5kg Abnahme = 2,00) ..... 1 kg **3,49** €
- **Rinder-Gehacktes** ..... 1 kg **3,99** €
- **Rinder-Braten** aus der Keule u. Rinder-Gulasch ..... 1 kg **5.99** €
- **Rinder-Rouladen** aus der Oberschale ..... 1 kg **8.99** €
- **Rinder-Rouladen** küchenfertig gefüllt ..... 1 kg **8.99** €
- **Rinderhüfte** als Steak oder im Stück ..... 1 kg **9.99** €
- **Limousin-Rinderfilet – Top Ware** ..... 1 kg **26.99** €

Aus unserem Schweinefleischsortiment:

- **Bauchfleisch oder Dicke Fleischrippe** im Stück ..... 1 kg **2.49** €
- **Schweine-Nacken** mit Knochen ..... 1 kg **2.79** €
- **Schweine-Nacken** ohne Knochen ..... 1 kg **3.79** €
- **TOP-ANGEBOT – Schnitzel** im 3kg-Vac-Paket (1kg = 3.34) ... Paket **10.00** €
- **Spare-Ribs** natur o. mariniert ..... 1 kg **3.99** €
- **Gehacktes** vom Schwein (ab 5kg Abnahme = nur 2.49) ..... 1 kg **3.49** €
- **Fleischknochen** im 5kg Beutel (1kg = 1,00) .....Beutel **5,00** €

Aus unserem Wurst-, Grill- und Kasselersortiment:

- **TOP-ANGEBOT: 25 Bratwurst** à 100g/Stck. 0.40 .. 1 Beutel nur **10,00** €
- **Nackensteaks** im 12er Vac-Paket ..... 1 kg nur **3.99** €
- **Lachssteaks** im 9er Vac-Paket ..... 1 kg nur **4.99** €
- **Fleischwurst** im ¼ Ring ..... 1 kg **6.99** €
- **Mettenden, Wurstebrei, Frankfurter, Wiener** ..... 1 kg **9.99** €
- **Kasseler-Nacken ohne Knochen**
- **Kasseler-Lachs ohne Knochen** ..... 1 kg nur **4.99** €

Alle Angebote solange Vorrat reicht!

Viele weitere Angebote unter www.uhlemeyer-grillfleisch.de oder folgen Sie uns auf facebook

BEILAGENHINWEIS

Teile unserer heutigen Ausgabe enthalten Prospekte der Firmen:

ALDI · ARAL · B1 DISCOUNT BAUMARKT · Combi · Dänisches Bettenlager · EDEKA center · EDEKA · EURONICS BÜCKER · expert · famila · Globus Baumarkt · hagebau · Happy Hartmann GmbH · HELLWEG · HG · HOL'AB! Getränke Markt · K+K · Küche&Co · LIDL · MARKTKAUF · SB-Möbel BOSS · Möbel HARDECK · Netto Marken-Discount · NKD · NP Discount · Philipps · Posten-Börse · real · REWE · ROLLER · ROSSMANN · STABILO · trinkgut · Uhren & Schmuck studio · WEZ · zurbrüggen

Wir bitten um Beachtung.

Einige unserer Kunden belegen nur Teilgebiete der heutigen Ausgabe, so dass Sie möglicherweise einen oder mehrere Prospekte nicht erhalten.

Fragen zu Ihrer Prospektverteilung beantworten wir Ihnen gerne unter der Telefonnummer 05 21 / 585 344.

»Ohne Zigarette nehme ich zu«

Leser fragen, Experten antworten – Telefonaktion zum Thema »Schluss mit Rauchen, aber wie?«

Noch immer rauchen in Deutschland 28 von 100 Männer und Frauen. Vielen fällt es dabei schwer, mit dem Qualmen aufzuhören. Gemeinsam mit zwei Experten der Bundeszentrale für gesundheitliche Aufklärung (Bzga) hat OWL AM SONNTAG am 15. Oktober eine Telefonaktion zu dem Thema angeboten. Heute lesen Sie die Antworten auf die häufigsten Fragen.

? Ich will unbedingt aufhören, aber meine Bekannten rauchen fast alle. Wie soll ich das durchhalten?

Sie können es schaffen. Seien Sie offensiv. Informieren Sie Ihre Bekannten über Ihr Vorhaben und bitten Sie sie um Rücksicht und Unterstützung. Vielleicht können Sie mit jemandem eine Art Vertrag oder Wette abschließen. Das motiviert zum Durchhalten. Möglicherweise ist Ihr Beispiel ein Ansporn für andere, und Sie können die Entwöhnung gemeinsam in Angriff nehmen.

? Wie überstehe ich am besten die ersten Tage?

Konzentrieren Sie Ihre Energie immer auf den aktuellen Tag. »Heute bleibe ich ohne Zigarette und morgen kümmere ich mich um morgen«: Das kann Ihnen helfen, wenn Sie der Gedanke, ab jetzt nie mehr zu rauchen, zu sehr belasten sollte. Die Entzugssymptome werden meistens nach den ersten Tagen deutlich schwächer und verschwinden nach einigen Wochen ganz. Jeder einzelne Tag zählt! Sorgen Sie für viel Genuss in ihrem Leben und signalisieren Sie Ihrem Gehirn, dass es nicht um Entbehrung geht, sondern um eine neue Lebensqualität.

? Wie reagiere ich am besten, wenn mir eine Zigarette angeboten wird?

Sagen Sie ehrlich und ohne Scheu, dass Sie aufgehört haben und keine Zigaretten mehr angeboten haben möchten. Legen Sie sich einen »Nein-Danke-Satz« zurecht – »Nein, Danke, ich möchte nicht« oder »Nein, Danke, ich rauche nicht mehr«. Trainieren Sie den Satz, damit er automatisch kommt, wenn Sie ihn brauchen.

? Ich rauche vor allem bei Stress. Jetzt will ich aufhören. Wie kann ich mich selbst dabei unterstützen?

Günstig ist es, in der Anfangsphase einen möglichst entspannten Alltag zu haben. Bauen Sie bewusst entspannende Momente ein: morgens vielleicht eine kleine Teezeremonie, mittags einen kurzen Spaziergang, zwischendurch tiefes Durchatmen, möglichst am geöffneten Fenster, abends ein warmes Wannenbad. Überlegen Sie für sich, was Ihnen auch in beruflichen Situationen Entspannung bringen kann und schreiben sie die Varianten auf, damit sie zur Hand sind, wenn es ernst wird.

Die letzte Zigarette ist ausgedrückt, doch wie soll ich ohne Glimmstängel leben. Experten haben gute Ratschläge.

? Ich war bei meinem Ausstieg sehr nervös, was meine Kollegen nervte. Letztlich habe ich wieder angefangen. Was kann ich beim nächsten Mal besser machen?

Machen Sie sich zunächst einmal klar, dass das Problem bei Ihren Kollegen liegt. Diese sollten akzeptieren, dass es sich um eine vorübergehende Erscheinung handelt und dass Sie jegliche Unterstützung verdient hätten. Für das nächste Mal können Sie sich mögliche Entgegnungen aufschreiben und notfalls vorm Spiegel üben. Dann müssen Sie nicht mehr nachdenken, wenn die Situation eintritt.

? Gibt es Sportarten, die das Aufhören besonders gut unterstützen? Ich möchte nicht zunehmen.

Sport sollte Ihnen in erster Linie Spaß machen – denn Erfahrungen zeigen, dass man »reine Vernunftlösungen« oft nicht lange durchhält. Vielleicht können Sie mit einer Sportart beginnen, die Sie bereits kennen. Ihr Körper erinnert sich noch an die Bewegungsabläufe, und Sie kommen schneller wieder in Form. Wenn Sie Anfänger sind, raten wir zum Beispiel zu Wassergymnastik, Joggen, Schwimmen oder Walken.

? Eigentlich möchte ich das nicht, aber ohne Zigarette esse ich mehr Süßes zwischendurch und nehme zu. Was kann ich tun?

Steigen Sie um auf Rohkost. Packen Sie zum Beispiel morgens eine halbe Gurke, Möhren, Äpfel und Birnen ein – oder was Sie sonst noch an Obst und Gemüse mögen. Schneiden Sie das Obst und Gemüse in mundgerechte Stücke. Damit können Sie den Ess-Attacken tagsüber begegnen. Mitunter sind auch zuckerfreie Kaugummi hilfreich. Oder Sie kauen auf einem Zahnstocher. Versuchen Sie außerdem, so viel Bewegung wie möglich in Ihren Alltag einzubauen – Treppe statt Lift.

? Mein Arzt meint, als Raucher würde ich eher als andere einen Schlaganfall riskieren. Aber an einem Schlaganfall muss doch nicht das Rauchen schuld sein, oder?

Raucher haben statistisch gesehen ein mehr als doppelt so hohes Risiko wie Nichtraucher für einen Schlaganfall. Durch das Rauchen »verkalken« und verengen sich die Blutgefäße schneller. Außerdem wird das Blut »dicker« und »verklumpt« leichter. Verstopft solch ein Blutgerinnsel ein Hirngefäß, kann es zum Schlaganfall kommen. Auch für den Herzinfarkt sind verengte und verstopfte Blutgefäße die Ursache.

? Im Freundeskreis unseres Enkels ist Shisha ganz groß. Sie sagen, das sei nicht gesundheitsschädlich. Was sagen Sie?

Tabakrauch bleibt ein Giftgemisch – auch, wenn er aus einer Wasserpfeife kommt. Wasserpfeifenrauch enthält giftige Metalle, Kohlenmonoxid und andere Stoffe, die die Lunge schädigen, ebenso wie krebserzeugende Substanzen. Shisha-Rauchen ist also klar gesundheitsschädlich.

Kostenlose Infos

Die Beratung für Rauchentwöhnung der BZgA ist unter der kostenlosen Nummer 0800-8313131 montags bis donnerstags von 10 bis 22 Uhr und freitags bis sonntags von 10 bis 18 Uhr erreichbar.

Das »Rauchfrei-Start-Paket« mit Info-Broschüre, Kalender für die ersten 100 Nichtraucher-Tage, Anti-Stress-Ball, Pfefferminzpastillen gibt es ebenfalls kostenlos per E-Mail an die Adresse order@bzga.de.

Informationsbroschüren »Ja, ich werde rauchfrei« oder »Rauchfrei in der Schwangerschaft« können hier herunter geladen werden: www.bzga.de/infomaterialien/

Weitere Informationen im Internet unter www.rauchfrei-info.de oder www.rauchfrei-programm.de.

Steinhagener Betten- und Matratzen-Service
Marc Wartenberg e.K.

Wir schließen unsere Filiale in
Bielefeld-Heepen
zum 30.11.2018 !!!
Alles muss raus!!!
50% Rabatt
auf die gesamte Lagerware in Heepen!!!
Matratzen - Lattenroste - Bettgestelle - Zudecken - Nackenstützkissen !!!
gilt nicht für Bestellware! Nur solange der Vorrat reicht!

Öffnungszeiten
• Montag bis Freitag
9.00h - 13.00h
15.00h - 18.30h
• Samstag
9.00h - 14.00h

Hier finden Sie uns:
Waldbadstr. 9-13
33803 Steinhagen
Tel: 05204/3863

Salzufler Str. 14
33719 Bielefeld
Tel: 0521/98638448

Zertifiziertes Fachgeschäft
AGR
Aktion Gesunder Rücken e.V.

Bereits reduzierte Ware/Musterteile sind von der Aktion ausgeschlossen. Druckfehler vorbehalten. Nur solange der Vorrat reicht. Alle abgebildeten Artikel sind beispielhafte Darstellungen.

Damen,- Herren,- und Kinderbekleidung · Haustextilien

PREISBEISPIELE:

Blusen/Hemden (statt 29,99 €)	7,50 €
Damen & Herren Hosen (statt 49,99 €)	12,50 €
Kinder- Sweatshirts & Hosen (statt 19,99 €)	5,00 €

KK FASHION OUTLET

KATAG AG
Stralsunder Straße 5
33605 Bielefeld (neben REAL in Sieker)
Tel.: +49 (0)521-292 269

Di-Do: 14.00 - 19.00 Uhr
Freitag: 10.00 - 19.00 Uhr
Samstag: 10.00 - 14.00 Uhr

Unser Outlet ist auch während der Straßenbauarbeiten ab dem 22.10.2018 in der Stralsunder Straße weiterhin für Sie erreichbar! (Zufahrt über Stralsunder Straße / Einfahrt neben REAL)

electroplus
küchenplus
FÜR MICH. VOR ORT. VOM FACH.

MALZ

HAUSGERÄTE
KÜCHEN
KÜCHENMODERNISIERUNG
KUNDENDIENST

MALZ Hausgeräte-Service GmbH
www.electroplus-malz.de
E-Mail: info@electroplus-malz.de
Öffnungszeiten: Mo. - Fr. 9 -18 Uhr | Sa. 9-13 Uhr

33739 **Bielefeld** | Vilsendorfer Str. 2 | Fon: 05206 5777 Miele STORE
33604 **Bielefeld** | Oelmühlenstr. 81-87 | Fon: 0521 928270
32760 **Detmold** | Hornsche Str. 105 | Fon: 05231 50200
32052 **Herford** | Hämelinger Str. 22 | Fon: 05221 7602060
32657 **Lemgo** | Bruchweg 50 | Fon: 05261 779960

DAS GIBT'S NUR BEI JOACHIM: AUSSTELLUNGSKÜCHEN FÜR NUR 1€ !*

Nur erhältlich in der Filiale Bielefeld
— Oelmühlenstr. 81-87 —

Joachim Malz, mit über 300 weiteren Fachverkäufern in 50 electroplus küchenplus Filialen in Deutschland immer für Sie da.

*** BEIM KAUF DER GERÄTE, ARMATUREN, SPÜLE, BELEUCHTUNG & CO.**
ZUR UNVERBINDLICHEN PREISEMPFEHLUNG DES HERSTELLERS
* SELBSTABBAU & ABHOLPREIS

Ausstellungs-
KÜCHE 2

Ausstellungs-
KÜCHE 3

Ausstellungs-
KÜCHE 4

HOCHSCHRANK

SPÜLE

SCHRANK

Ausstellungs-
KÜCHE 1

Folgen Sie electroplus auf Facebook
https://de-de.facebook.com/malz.hausgeraete

Bellarabi rettet Bayer

2:2 gegen Hannover

Hannover (avs). Joker Karim Bellarabi hat Bayer Leverkusen im Heimspiel gegen Hannover 96 in der Nachspielzeit einen Punkt gerettet. Der späte Treffer des Einwechselspielers verhinderte beim 2:2 (1:1) den ersten Bundesliga-Auswärtssieg der Niedersachsen seit fast genau einem Jahr. Es wäre der erste Hannover-Sieg nach zehn Niederlagen in der BayArena in Serie gewesen.

Leverkusen: Hradecky - Weiser (75. Bailey), Tah, S. Bender, Wendell - Kohr (64. Thelin), L. Bender - Brandt, Volland (75. Bellarabi) - Havertz, Alario

Hannover: Esser - Elez, Anton, Felipe - Haraguchi, Schwegler (81. Bakalorz), Walace, Albornoz - Muslija (68. Ostrzolek) - Wood (60. Wimmer), Füllkrug

Schiedsrichter: Ittrich (Hamburg)

Zuschauer: 26.435

Tore: 0:1 Muslija (25.), 1:1 S. Bender (34.), 1:2 Felipe (54.), 2:2 Bellarabi (90.+4)

Gelbe Karten: Weiser (2) / Schwegler (2), Esser, Albornoz (2)

Gelb-Rote Karten: - / Felipe (57./ wiederholtes Handspiel)

Bes. Vork.: Esser (Hannover) hält Handelfmeter von Wendell (8.)

Doppelpack von Nelson

Hoffenheim siegt 3:1

Nürnberg (avs). Dank Arsenal-Leihspieler Reiss Nelson hat 1899 Hoffenheim seine Ergebniskrise beendet und nach zuletzt drei Pflichtspielniederlagen wieder gewonnen. Der erst 18 Jahre alte Nelson führte die TSG mit einem Doppelpack (50./57. Minute) zum 3:1 (0:1)-Erfolg beim 1. FC Nürnberg. Dem eingewechselten Adam Szalai (67.) gelang das dritte Tor. Der Aufsteiger war durch einen Foulelfmeter von Hanno Behrens (18.) in Führung gegangen.

Nürnberg: Mathenia - Valentini, Margreitter, Mühl, Bauer - Löwen, Petrak, Behrens - Palacios Martínez (66. Kerk), Vura (86. Kubo) - Ishak (41. Knöll)

Hoffenheim: Baumann - Adams Nuhu (68. Akpoguma), Vogt, Bicakcic - Kaderabek, Grillitsch (46. Szalai), Schulz - Demirbay - Nelson (70. Hoogma), Joelinton, Kramaric

Schiedsrichter: Zwayer (Berlin)

Zuschauer: 36.472

Tore: 1:0 Behrens (18./Foulelfmeter), 1:1 Nelson (50.), 1:2 Nelson (57.), 1:3 Szalai (67.)

Gelbe Karten: Valentini (2), Vura (2), Löwen (2), Mühl (2) / Grillitsch, Vogt (2)

Auf dem Weg zum 2:0 für die Bayern lässt sich Robert Lewandowski nicht mehr von Wolfsburgs Torwart Koen Casteels aufhalten. Foto: avs

Lewandowski trifft wieder

Nach Medienschelte ihrer Bosse gewinnen die Bayern 3:1 in Wolfsburg

Wolfsburg (avs). Einen Tag nach dem denkwürdigen Rundumschlag der Vereinsbosse hat der FC Bayern München endlich wieder ein Erfolgserlebnis geschafft.

Beim VfL Wolfsburg gewann das Team von Trainer Niko Kovac gestern dank VfL-Schreck Robert Lewandowski mit 3:1 (1:0), verlor aber Arjen Robben nach einer Gelb-Roten Karte (57. Minute) nach einer Schwalbe und einem Foulspiel. Lewandowski indes schoss seine Tore 17 (30. Minute) und 18 (48.) in seinem 16. Spiel gegen Wolfsburg und bereitete das 3:1 durch James Rodriguez (72.) vor. Für den VfL traf in der erstmals in dieser Saison mit 30.000 Zuschauern ausverkauften Wolfsburger Arena Wout Weghorst (63.).

Nach zuvor vier sieglosen Pflichtspielen sprang der Titelverteidiger zumindest bis heute wieder in die Champions-League-Ränge. In der Königsklasse ist der Dauermeister der vergangenen Jahre bereits am Dienstag wieder bei AEK Athen gefordert. Wolfsburg ist nun bereits seit sechs Spielen in der Liga ohne Sieg und hat den Kontakt zur oberen Tabellenhälfte erst einmal verloren.

Am Vortag hatten Bayerns Vorstandsvorsitzender Karl-Heinz Rummenigge, Vereinspräsident Uli Hoeneß und Sportdirektor Hasan Salihamidzic mit einer heftigen Schelte gegen Medien, Ex-Spieler und Experten für deren Kritik am FC Bayern von dessen Krise abgelenkt. Das vermeintliche Kalkül, Druck von der Mannschaft und Coach Kovac zu nehmen, ging zu Beginn des Spiels aber nur bedingt auf. Kovac hatte es wie zuletzt schon Bundestrainer Joachim Löw in Frankreich ohne Weltmeister Thomas Müller in der Startelf versucht. Für den Angreifer spielte wie in der Nationalelf der allerdings unauffällige Serge Gnabry.

Druckvoll begannen die Bayern nicht, es entwickelte sich ein Spiel auf Augenhöhe. Als Brustlöser für die verunsicherten Gäste wirkte die Führung durch den VfL-Schreck Lewandowski. Einen Steilpass von Mats Hummels ließ Thiago gekonnt für den Polen durch, Lewandowski erzielte sein 17. Tor in seinem 16. Bundesligaspiel gegen Wolfsburg. Erst danach waren die Gäste dominierend. Unmittelbar nach dem Seitenwechsel brachte ein schwerer Fehler des Rechtsverteidigers William die Bayern endgültig auf die Siegerstraße. Die verunglückte Kopfballrückgabe des Brasilianers nutzte Lewandowski zu seinem zweiten Tor.

In Verlegenheit brachte die Bayern indes wieder die Hinausstellung Robbens. Wolfsburgs Coach Bruno Labbadia reagierte prompt und brachte in Daniel Ginczek und Admir Mehmedi für Renato Steffen und Josip Brekalo neue Offensivkräfte. Nur drei Minuten danach bereitete Mehmedi Weghorsts Anschlusstreffer vor. Spannend wurde es aber nur kurzzeitig. Schon in der 72. Minute machte James auf Vorarbeit von Lewandowski alles klar.

Wolfsburg: Casteels - William, Knoche, Brooks, Roussillon - Rexhbecaj (71. Malli), Arnold, Gerhardt - Steffen (60. Mehmedi), Brekalo (60. Ginczek) - Weghorst

München: Neuer - Kimmich, Hummels, Süle, Alaba (46. Rafinha) - Javi Martinez - James Rodríguez (84. Sanches), Thiago - Robben, Gnabry (66. Goretzka) - Lewandowski

Schiedsrichter: Winkmann (Kerken)

Zuschauer: 30.000 (ausverkauft)

Tore: 0:1 Lewandowski (30.), 0:2 Lewandowski (49.), 1:2 Weghorst (63.), 1:3 James Rodríguez (73.)

Gelbe Karten: Arnold, Weghorst (2) / Thiago (3), Neuer

Gelb-Rote Karten: - / Robben (57./ Foulspiel)

Frankfurt huldigt Jovic

Fünferpack beim 7:1

Frankfurt/Main (avs). Luka Jovic wollte den Ball, den er an einem magischen Fußballabend fünfmal im Kasten von Fortuna Düsseldorf versenkt hatte, gar nicht mehr hergeben.

Noch lange nach dem denkwürdigen 7:1 (3:0) von Eintracht Frankfurt gegen den überforderten Aufsteiger musste der Angreifer – das Spielgerät fast liebevoll in den Händen haltend – in den Stadionkatakomben ausführlich von seiner sportlichen Sternstunde erzählen. »Ich habe als Zwölfjähriger mal fünf Tore in einem Spiel geschossen«, berichtete Jovic: »Natürlich ist das etwas Besonderes. Ich bin sehr stolz.«

Ein Fünferpack gelang in der Bundesligageschichte bisher erst 14 Profis – und Jovic ist mit 20 Jahren und 300 Tagen der Jüngste in der illustren Riege. Der Serbe steht nun in einer Reihe mit Stars wie Gerd Müller, der in seiner Karriere gleich vier Mal fünffach traf, Jupp Heynckes, Jürgen Klinsmann oder Bayern-Stürmer Robert Lewandowski, der vor gut drei Jahren beim 5:1 gegen den VfL Wolfsburg nur neun Minuten für diese Leistung brauchte. Lediglich Dieter Müller traf 1977 beim 7:2 des 1. FC Köln gegen Werder Bremen sogar sechsmal in einem Spiel. »Ich möchte die ganze Mannschaft loben, aber Jovic hat natürlich für die Superlative gesorgt. Fünf Tore sind überragend«, sagte Eintracht-Trainer Adi Hütter. »Er hat mit links, mit rechts und mit dem Kopf getroffen. Solche Stürmer habe ich selten gesehen. Mit Superlativen muss man immer aufpassen. Aber für mich hat er das Potenzial zum Weltklassestürmer.«

Zum Niederknien: Luka Jovic. Foto: avs

FCA stoppt Leipzig

0:0 in Augsburg

Augsburg (avs). Die kleine Siegesserie von RB Leipzig in der Bundesliga ist vom FC Augsburg unterbrochen worden. In einem Spiel mit wenig Fußball, dafür aber viel Kampf und Krampf, mussten sich die Sachsen nach zuvor drei Erfolgen trotz eines Plus an Torchancen mit einem 0:0 und einem Auswärtspunkt begnügen. Leipzig bleibt mit 15 Punkten zumindest in der Spitzengruppe der Bundesliga. Der erstmals in dieser Saison zu Null spielende FCA kommt mit neun Zählern in der Tabelle nicht entscheidend voran.

Augsburg: Luthe - Gouweleeuw, Khedira, Hinteregger - Schmid, Baier, Max - Hahn, Gregoritsch (90.+3 Danso), Caiuby - Finnbogason (58. Koo)

Leipzig: Gulacsi - Mukiele (82. Klostermann), Konaté, Orban, Halstenberg - Demme, Ilsanker, Kampl (86. Sabitzer) - Augustin, Poulsen, Werner (70. Matheus Cunha)

Schiedsrichter: Welz (Wiesbaden)

Zuschauer: 28.703

Gelbe Karten: Caiuby (2), Koo / Ilsanker (3), Poulsen, Konaté (2), Halstenberg, Sabitzer (3)

Dortmund bleibt souverän

4:0-Sieg beim erstmals von Weinzierl betreuten VfB Stuttgart

Stuttgart (avs). Mit Tempo und Effizienz hat Borussia Dortmund Markus Weinzierl den Einstand als Trainer des VfB Stuttgart gründlich verdorben.

Der Tabellenführer feierte gestern beim VfB ein verdientes 4:0 (3:0) und bestätigte eindrucksvoll seine Rolle als Titelaspirant. Das Offensivtrio Jadon Sancho mit der frühen Führung (3. Minute), Marco Reus (23.) und Paco Alcácer (25.) beendete schon in der ersten Halbzeit jegliche Hoffnung des schwäbischen Gastgebers auf einen Coup nach dem Trainerwechsel.

Vor 58.549 Zuschauern in der ausverkauften Stuttgarter Arena legte der eingewechselte Maximilian Philipp (85.) noch nach. Ihre Torausbeute erhöhten die Dortmunder von Trainer Lucien Favre auf insgesamt 27 Treffer. So viele haben die Westfalen nach dem achten Spieltag der Fußball-Bundesliga noch nie erzielt.

Stuttgart verharrt als Vorletzter im Tabellenkeller und steht mit dem Spiel bei Champions-League-Teilnehmer 1899 Hoffenheim am kommenden Wochenende vor der Gefahr, auch nach zwei Spielen unter Weinzierl nur einen Saisonsieg verbucht zu haben.

Schlechter hätte der Neuanfang unter dem früheren Augsburger und Schalker Coach kaum beginnen können. Weinzierl, 15. VfB-Trainer in zehn Jahren, hatte vor der Partie mutig davon gesprochen, dass auch ein Team aus dem Tabellenkeller den Spitzenreiter besiegen kann, sah aber nach der ersten Dortmunder Kombination gleich das 0:1 und noch vor der Pause dann den Doppelpack von Reus und Alcácer. Beim BVB bekam für die letzten zehn Minuten auch Mario Götze mit seiner Einwechslung für den auffälligen Reus, der an drei Treffern beteiligt war, eine kurze Bewährungschance. Der Endstand gelang aber dem ehemaligen Freiburger Philipp.

Torwart Ron-Robert Zieler und VfB-Profi Gonzalo Castro ertragen den Jubel der Dortmunder nicht. Foto: avs

Stuttgart: Zieler - Maffeo (78. Beck), Baumgartl, Pavard, Insua - Ascacibar - Castro (46. Badstuber), Gentner - Thommy (69. Akolo), Gonzalez - Gomez

Dortmund: Bürki - Piszczek, Diallo, Zagadou, Hakimi - Witsel, Delaney - Sancho, Reus (80. Götze), Bruun Larsen (66. Pulisic) - Alcácer (46. Philipp)

Schiedsrichter: Gräfe (Berlin)

Zuschauer: 58.549 (ausverkauft)

Tore: 0:1 Sancho (3.), 0:2 Reus (23.), 0:3 Alcácer (25.), 0:4 Philipp (85.)

DIE FUSSBALL-BUNDESLIGA

Eintr. Frankfurt - Fort. Düsseldorf	7:1
Bayer Leverkusen - Hannover 96	2:2
VfB Stuttgart - Bor. Dortmund	0:4
FC Augsburg - RB Leipzig	0:0
VfL Wolfsburg - Bayern München	1:3
1. FC Nürnberg - 1899 Hoffenheim	1:3
FC Schalke - Werder Bremen	
Hertha BSC - SC Freiburg	So. 15.30
Bor. M'gladbach - FSV Mainz	So. 18.00

1. Bor. Dortmund	8	6	2	0	27:8	20
2. Bayern München	8	5	1	2	15:9	16
3. RB Leipzig	8	4	3	1	16:9	15
4. Bor. M'gladbach	7	4	2	1	15:9	14
5. Werder Bremen	7	4	2	1	13:8	14
6. Hertha BSC	7	4	2	1	12:7	14
7. Eintr. Frankfurt	8	4	1	3	19:12	13
8. 1899 Hoffenheim	8	3	1	4	14:13	10
9. FC Augsburg	8	2	3	3	14:13	9
10. FSV Mainz	7	2	3	2	4:4	9
11. VfL Wolfsburg	8	2	3	3	11:14	9
12. SC Freiburg	7	2	2	3	9:13	8
13. Bayer Leverkusen	8	2	2	4	9:15	8
14. 1. FC Nürnberg	8	2	2	4	8:19	8
15. FC Schalke	7	2	0	5	5:9	6
16. Hannover 96	8	1	3	4	10:16	6
17. VfB Stuttgart	8	1	2	5	6:17	5
18. Fort. Düsseldorf	8	1	2	5	6:18	5

Ch.-League

Europa League

Mittelfeld

Relegation

Absteiger

So geht es weiter (26. - 28. Oktober)

SC Freiburg - Bor. Mönchengladbach	Fr. 20.30
Bor. Dortmund - Hertha BSC	Sa. 15.30
Hannover 96 - FC Augsburg	
FSV Mainz 05 - Bayern München	
Fort. Düsseldorf - VfL Wolfsburg	
1899 Hoffenheim - VfB Stuttgart	Sa. 18.30
1. FC Nürnberg - Eintr. Frankfurt	So. 13.30
RB Leipzig - FC Schalke 04	So. 15.30
Werder Bremen - Bayer Leverkusen	So. 18.00

Görges triumphiert

Luxemburg (avs). Julia Görges hat erstmals das Tennisturnier in Luxemburg gewonnen und sich ihren sechsten Titel auf der WTA-Tour gesichert. Die Weltranglistenneunte aus Bad Oldesloe siegte gestern im Endspiel 6:4, 7:5 gegen die einstige Top-Ten-Spielerin Belinda Bencic aus der Schweiz. Die 47. der Weltrangliste hatte sich über die Qualifikation ins Hauptfeld und dann bis in das Finale des mit 250.000 Dollar dotierten Turniers gespielt. Bei ihrem 14. WTA-Endspiel und dem zweiten in Luxemburg nach 2010 überzeugte Görges mit mutigem Spiel. Nach dem Triumph in Auckland zu Saisonbeginn im Januar war es für die deutsche Nummer zwei der zweite Titel des Jahres.

Serbien ist Weltmeister

Yokohama (avs). Die Volleyballerinnen aus Serbien sind erstmals Weltmeister. Das Team vom Balkan gewann gestern das WM-Finale in Yokohama mit 3:2 (21:25, 25:14, 23:25, 25:19, 15:12) gegen Italien und feierte in seinem ersten Endspiel gleich den größten Triumph. Die Italienerinnen verpassten ihren zweiten Titel nach 2002. Zum ersten Mal standen sich in einem WM-Finale zwei Teams aus Europa gegenüber. 2014 hatten die USA 3:1 gegen China gewonnen. Diesmal holten sich die Chinesinnen Bronze dank eines 3:0 im Spiel um Platz drei gegen die Niederlande. Die deutschen Volleyballerinnen waren in der zweiten Gruppenphase als WM-Elfte ausgeschieden.

Degenkolb erfolgreich

Utsunomiya (avs). Radprofi John Degenkolb hat das Criterium des Japan Cups gewonnen. Der 29-jährige Trek-Segafredo-Profi aus Oberursel konnte sich gestern nach 38,25 Kilometern auf dem Rundkurs in Utsunomiya vor dem Australier Cameron Scott und dem Italiener Marco Canola durchsetzen. »Ich bin glücklich, diese großartige Saison mit einem Sieg zu beenden und meinem Team das Vertrauen über das ganze Jahr zurückzugeben«, sagte Degenkolb. Für den Klassikerjäger war es der vierte Saisonsieg. Im Januar fuhr Degenkolb zwei Tagesserfolge bei der Mallorca Challenge ein, im Juli gewann er in Roubaix erstmals eine Touretappe in Frankreich.

Tobias Mohr gibt Stephan Salger und Stefan Ortega Moreno beim Fürther Siegtor das Nachsehen. Fotos: Thomas F. Starke

»Das war gar nichts«

Arminia verliert 2:3 gegen Fürth – Ortega Moreno wohl schwer verletzt

Von Jens Brinkmeier

Bielefeld. Arminia Bielefelds Manuel Prietl brachte es nach dem 2:3 gegen die SpVgg Greuther Fürth auf den Punkt: »Nach so einem Spiel muss sich natürlich jeder hinterfragen. Das war in der zweiten Halbzeit gar nichts.« Der DSC verspielte eine 2:0-Pausenführung.

Wie erwartet änderte Trainer Jeff Saibene nach zwei Niederlagen in Folge seine Abwehr. Kapitän Julian Börner musste auf die Bank, dafür kehrte Brian Behrendt erstmals seit dem 1. September (5:3 gegen Regensburg) in die Startelf zurück. Auch Mittelfeldspieler Max Christiansen fand sich auf der Bank wieder. Andreas Voglsammer, in Bochum Joker, nahm seinen Stammplatz im Sturm ein.

Mit Jonas Kamper (35) war einer der beliebtesten DSC-Spieler der jüngeren Vergangenheit zu Gast im Stadion. Der Däne war von 2006 bis 2010 in Bielefeld, von ihm stammt der unvergessene Spruch »We have to fight weiter«. Kamper sah, dass die Gastgeber die erste gute Torchance hatten: Ein Abschlag von Torwart Stefan Ortega Moreno landete bei Voglsammer, der Fabian Klos bediente. Der Stürmer zog sofort ab, doch Fürths Schlussmann Sascha Burchert war auf dem Posten (10. Minute). In den Strafräumen tat sich ansonsten eher wenig.

Das änderte sich in der 31. Minute. Einen langen Ball von Ortega Moreno verlängerte Voglsammer per Kopf in den Lauf von Edmundsson, der Burchert mit einem Linksschuss überwand. Und es kam noch besser für die Gastgeber. Nach einem Eckball konnten die Fürther nicht klären, der Ball fiel Stephan Salger vor die Füße, und der Abwehrspieler schoss gekonnt mit links zum 2:0 ein (35.).

Stefan Ortega Moreno muss von den Physios Michael Schweika (links) und Mario Bertling vom Platz geführt werden (rechts Torwarttrainer Marco Kostmann).

Die zweite Halbzeit begann mit zwei Arminia-Chancen. Erst hielt Burchert einen Linksschuss von Edmundsson (47.), dann folgte die Megamöglichkeit für Voglsammer: Er nahm Caligiuri den Ball ab, umspielte Burchert, traf aber das leere Tor nicht (49.). Die Strafe folgte prompt. Fabian Reese wurde im Strafraum nicht richtig angegriffen und traf zum Anschlusstreffer (51.). Doch das war es noch nicht, denn auch Fürth gelang ein Doppelschlag. Florian Hartherz klärte den Ball nicht, Tobias Mohr sagte Danke und schob zum 2:2 ein (54.).

Nachdem Jonathan Clauss im gegnerischen Strafraum den Ball verstolperte, rollte der nächste Konter. Wieder war es Mohr, der vollendete – das 3:2 für Fürth (82.). Dann hatte Ortega Moreno Glück, dass er nach einem unnötig harten Einsatz gegen Mohr ohne Karte davonkam (85.). Allerdings verletzte sich der DSC-Keeper in der Szene offenbar schwer. »Es sieht nicht gut aus«, sagte Jeff Saibene und erklärte, dass sich sein Torwart wohl eine Knieverletzung zugezogen hat.

»Das ist eine Niederlage, die schwer zu verdauen ist. In der zweiten Hälfte haben wir vollkommen den Faden verloren. Diese Gegentore dürfen einfach nicht passieren«, urteilte Saibene.

Arminia: Ortega Moreno (4,5) – Behrendt (3,5), Brunner (3,5), Salger (3) – Clauss (5), Seufert (5/69. Christiansen), Prietl (4/90. Staude), Hartherz (5) – Edmundsson (3) – Klos (4,5), Voglsammer (4,5/74. Owusu)

Fürth: Burchert – Sauer, Maloca, Magyar, Wittek – Reese (69. Steininger, 76. Jaeckel), Gugganig, Ernst, Mohr – Atanga (34. Caligiuri), Keita-Ruel

Schiedsrichter: Pfeifer (Heusenstamm)

Zuschauer: 16.032

Tore: 1:0 Edmundsson (31.), 2:0 Salger (35.), 2:1 Reese (51.), 2:2 Mohr (54.)

Gelb: Brunner (3), Staude / -

Vettel handelt sich Strafe ein

Ferrari-Pilot wird in der Startaufstellung um drei Plätze zurückgesetzt

Austin (avs). Fan-Fest in Miami, Pop-Spektakel in Austin – die Formel 1 setzt ihren Eroberungskurs im Land der unbegrenzten Möglichkeiten mit Hochdruck fort.

Im Rennen um die Gunst der amerikanischen PS-Anhänger mit deren großer Vorliebe für die heimischen Nascar- und IndyCar-Serien kämpft die Motorsport-Königsklasse aber weiter um Anerkennung.

»Wir wollen, dass die Leute verstehen, dass Formel 1 Unterhaltung im breitesten Sinne ist. Nicht nur der Nervenkitzel des Rennfahrens, des Heldentums, der Dramen um Teams und Fahrer, sondern auch eine große Entertainmentwelt um den Grand Prix herum – Musik, Essen, Kultur«, betonte Formel-1-Marketing-Direktor Sean Bratches vor dem Großen Preis der USA.

Dort will Sebastian Vettel im Ferrari heute (20.10 Uhr/RTL) alles versuchen, um einen vorzeitigen Titelgewinn des Briten Lewis Hamilton (Mercedes) noch zu verhindern. Um seine eigenen rechnerischen WM-Chancen im Formel-1-Titelrennen noch zu wahren, braucht der Heppenheimer jedoch ein kleines Wunder – zumal er sich die minimalen Resthoffnungen mit einem komplett missratenen Start ins US-Rennwochenende selbst so gut wie zerstört hat.

Viel zu langsam bei seinen Rundenzeiten im Vergleich zum souveränen und effizienten Kurzarbeiter Lewis Hamilton, kassierte der 31 Jahre alte Ferrari-Pilot auch noch eine bittere Strafe: In der Startaufstellung muss Vettel beim Großen Preis der USA drei Plätze zurück.

Nach Ansicht der Rennkommissare ging der viermalige Formel-1-Weltmeister aus Heppenheim bei einer Rotphase im ersten Freien Training am späten Freitagabend nicht schnell genug vom Gas. »Ich habe alles getan, was ich tun konnte, ich habe das Tempo verlangsamt, aber aus deren Sicht war das nicht schnell genug«, sagte Vettel.

Mit Blick auf die Riesenrückstände von fast zwei Sekunden in der ersten und über fünf Sekunden in der zweiten Session auf dem regennassen Circuit of the Americas auf Hamilton musste er einräumen: »Es sieht so aus, dass wir unter diesen Verhältnissen nicht mithalten können.«

Zweiter wurde beim ersten Freien Training mit auch noch über anderthalb Sekunden Vorsprung auf Vettel Hamiltons Silberpfeilkollege Valtteri Bottas. Käme das Mercedes-Duo heute beim Rennen in dieser Reihenfolge ins Ziel, könnte sich Hamilton vorzeitig als fünfmaliger Weltmeister feiern lassen.

Dass die Bedingungen in Austin in der zweiten Einheit noch schlechter waren, hinderte Hamilton nicht an der schnellsten Runde auch am Nachmittag. Vettel kam nicht über Rang zehn hinaus. Nico Hülkenberg als zweiter deutscher Fahrer kämpfte indes auf den hinteren Rängen mit den äußeren Bedingungen und seinem Renault. Er landete letztlich auf Platz 18 von 20 Piloten.

Sebastian Vettel (Foto) muss in Austin alles geben, um gegen Lewis Hamilton zu bestehen. Foto: avs

Fußball

Männer 2. Bundesliga

SV Sandhausen - FC Ingolstadt	4:0
Dynamo Dresden - Erzgebirge Aue	1:1
Holstein Kiel - 1. FC Köln	1:1
Arm. Bielefeld - Greuther Fürth	2:3
1. FC Heidenheim - 1. FC Magdeburg	3:0
Hamburger SV - VfL Bochum	So. 13.30
Jahn Regensburg - Darmstadt 98	
SC Paderborn - Union Berlin	
MSV Duisburg - FC St. Pauli	Mo. 20.30

1.	1. FC Köln	10	6	2	2	23:15	20
2.	Greuther Fürth	10	5	4	1	16:10	19
3.	Union Berlin	9	4	5	0	14:7	17
4.	Hamburger SV	9	5	2	2	12:11	17
5.	FC St. Pauli	9	5	1	3	15:15	16
6.	1. FC Heidenheim	10	4	3	3	17:12	15
7.	SC Paderborn	9	4	3	2	19:15	15
8.	VfL Bochum	9	4	2	3	16:10	14
9.	Jahn Regensburg	9	4	2	3	16:13	14
10.	Dynamo Dresden	10	4	2	4	13:11	14
11.	Holstein Kiel	10	3	4	3	15:15	13
12.	Arm. Bielefeld	10	3	3	4	14:17	12
13.	Erzgebirge Aue	10	3	2	5	11:14	11
14.	Darmstadt 98	9	3	1	5	11:15	10
15.	1. FC Magdeburg	10	1	6	3	13:17	9
16.	SV Sandhausen	10	2	2	6	9:14	8
17.	MSV Duisburg	9	1	2	6	9:18	5
18.	FC Ingolstadt	10	1	2	7	9:23	5

SV Sandhausen - FC Ingolstadt 4:0 (1:0)
Schiedsrichter: Fritz (Korb) - Zuschauer: 5653 - Tore: 1:0 Wooten (7./Foulelfmeter), 2:0 Linsmayer (66.), 3:0 Schleusener (78.), 4:0 Schleusener (86.) - Gelbe Karten: Förster (3), Paqarada / Matip (3), Krauße (3), Gaus, Gimber (4)

Dynamo Dresden - Erzg. Aue 1:1 (1:1)
Schiedsrichter: Schröder (Hannover) - Zuschauer: 30.769 - Tore: 0:1 Riese (24.), 1:1 Kone (26.) - Gelbe Karten: Dumic (2), Nikolaou (2), Gonther / Rizzuto (5) - Gelb-Rote Karten: - / Rapp (53./wiederholtes Foulspiel)

Holstein Kiel - 1. FC Köln 1:1 (0:1)
Schiedsrichter: Kampka (Mainz) - Zuschauer: 9700 - Tore: 0:1 Terodde (41./Foulelfmeter), 1:1 Mörschel (88.) - Gelbe Karten: Okugawa / Özcan, Schmitz, J. Horn (3)

Heidenheim - Magdeburg 3:0 (2:0)
Schiedsrichter: Aarnink (Nordhorn) - Zuschauer: 10.450 - Tore: 1:0 Griesbeck (19.), 2:0 Dovedan (43.), 3:0 Schnatterer (90.+4/Foulelfmeter) - Gelbe Karten: - / Erdmann (5) - Gelb-Rote Karten: - / Müller (90.+3/wiederholtes Foulspiel)

So geht es weiter: Darmstadt - Greuther Fürth, Magdeburg - Hamburger SV (beide Fr. 18.30), Köln - Heidenheim, Aue - Bielefeld, Paderborn - Sandhausen (alle Sa. 13.00), Berlin - Dresden, Ingolstadt - Duisburg, St. Pauli - Kiel (alle So. 13.30), Bochum - Regensburg (29. Oktober, 20.30)

Männer 3. Liga

Carl Zeiss Jena - VfR Aalen	0:0
Hallescher FC - Unterhaching	1:1
SG Großaspach - SV Meppen	1:0
1860 München - Eintr. Braunschweig	2:0
Sportfreunde Lotte - VfL Osnabrück	0:0
FC Kaiserslautern - KFC Uerdingen	2:0
Fortuna Köln - Energie Cottbus	3:1
FSV Zwickau - FC Hansa Rostock	So. 13.00
Pr. Münster - Würzburger Kickers	So. 14.00
Karlsruher SC - SVW Wiesbaden	

1.	VfL Osnabrück	12	6	5	1	14:5	23
2.	KFC Uerdingen	12	7	1	4	15:14	22
3.	Preußen Münster	11	6	1	4	20:14	19
4.	Unterhaching	12	4	7	1	19:13	19
5.	Karlsruher SC	11	5	4	2	13:8	19
6.	Würzburger Kickers	11	5	3	3	18:12	18
7.	FC Kaiserslautern	12	4	5	3	18:16	17
8.	Fortuna Köln	12	5	2	5	16:15	17
9.	Hallescher FC	12	5	2	5	13:12	17
10.	FC Hansa Rostock	11	5	2	4	14:18	17
11.	1860 München	12	4	4	4	20:13	16
12.	SVW Wiesbaden	11	5	1	5	18:18	16
13.	SG Großaspach	12	2	8	2	8:8	14
14.	Sportfreunde Lotte	12	3	4	5	12:16	13
15.	Carl Zeiss Jena	12	3	4	5	12:19	13
16.	FSV Zwickau	11	3	3	5	13:14	12
17.	VfR Aalen	12	3	3	6	14:18	12
18.	SV Meppen	12	3	3	6	14:20	12
19.	Energie Cottbus	12	3	3	6	13:19	12
20.	Eintr. Braunschweig	12	1	5	6	13:25	8

Männer Regionalliga

Bor. M'gladbach II - Bonner SC	0:1
SV Rödinghausen - Wuppertaler SV	1:2
Viktoria Köln - SV Lippstadt	1:0
Bor. Dortmund II - SC Verl	1:2
RW Oberhausen - TV Herkenrath 09	4:0
Fort. Düsseldorf II - 1. FC Kaan-Marienborn	1:1
Alem. Aachen - SV Straelen	4:0
SC Wiedenbrück - 1. FC Köln II	0:3
SG Wattenscheid 09 - RW Essen	So. 14.00

1.	Viktoria Köln	14	10	3	1	28:10	33
2.	RW Oberhausen	14	7	3	4	21:15	24
3.	Bor. Dortmund II	12	7	2	3	22:13	23
4.	Alem. Aachen	14	6	5	3	23:15	23
5.	SV Rödinghausen	14	5	6	3	20:15	21
5.	SV Lippstadt	14	5	6	3	20:15	21
7.	Bor. M'gladbach II	14	5	6	3	17:16	21
8.	Wuppertaler SV	13	5	4	4	20:17	19
9.	SV Straelen	14	5	4	5	17:24	19
10.	SC Verl	14	3	9	2	16:15	18
11.	RW Essen	12	5	2	5	20:13	17
12.	SG Wattenscheid 09	12	4	4	4	13:12	16
13.	Bonner SC	14	4	3	7	16:20	15
14.	Fort. Düsseldorf II	13	3	4	6	14:20	13
15.	1. FC Kaan-Marienborn	14	2	6	6	17:24	12
16.	SC Wiedenbrück	14	2	6	6	11:25	12
17.	1. FC Köln II	14	1	6	7	13:23	9
18.	TV Herkenrath 09	14	2	3	9	22:38	9

In Kürze

Fußball: Argentiniens Fußball-Legende Diego Maradona (57) braucht nach Angaben seines Arztes Prothesen in seinen Knien. Wie einer seiner behandelnden Mediziner, Germán Ochoa, dem Portal Todo Noticias berichtete, hat der Weltmeister von 1986 eine fortgeschrittene Arthrose.

Fußball: Der englische Fußballmeister Manchester City will den Vertrag mit Leroy Sané (22) verlängern. Dessen aktueller Vertrag läuft noch bis Ende Juni 2021.

Das Sonntagswetter

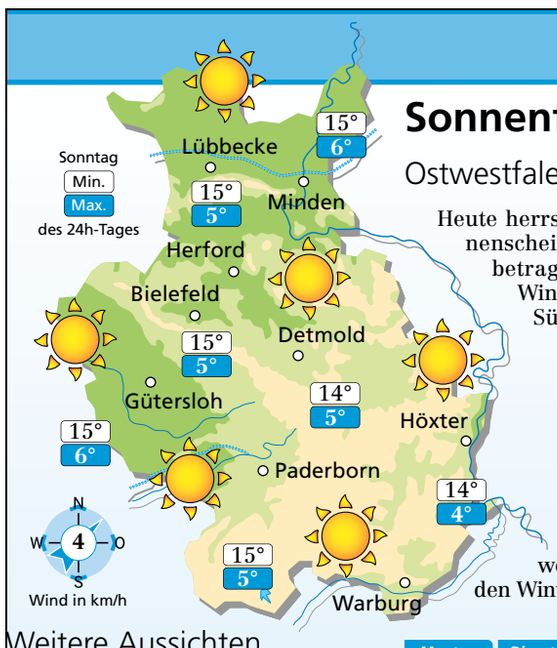

Sonnenflut

Ostwestfalen-Lippe

Heute herrscht strahlender Sonnenschein. Die Höchstwerte betragen 15 Grad, und der Wind weht nur leicht aus Südwest.

Bauernspruch

St. Ursulas Beginn weist auf den kommenden Winter hin.

Weitere Aussichten

Morgen erwärmt es sich bis auf 12 Grad. Dazu behauptet sich die Sonne nur vereinzelt gegen viele Wolken.

Montag	Dienstag	Mittwoch	Donnerstag
5°	4°	10°	10°
12°	12°	13°	12°

Weltwetter am Sonntag

Antalya	heiter	26°
Kairo	sonnig	33°
Kapstadt	heiter	30°
London	sonnig	19°
Los Angeles	sonnig	25°
Palma d. M.	heiter	25°
Paris	sonnig	19°
Peking	wolkig	19°
Rio d. J.	bewölkt	21°
Rom	heiter	24°

Deutschland heute

Heute unterbrechen zeitweise Wolken den strahlenden Sonnenschein. Dabei steigen die Höchsttemperaturen auf 10 bis 17 Grad, und der Wind weht leicht aus nordwestlichen Richtungen. In der Nacht liegen die Temperaturen bei 7 bis 4 Grad. Dazu ziehen gebietsweise Wolken vorüber, vielerorts ist es aber auch sternenklar.

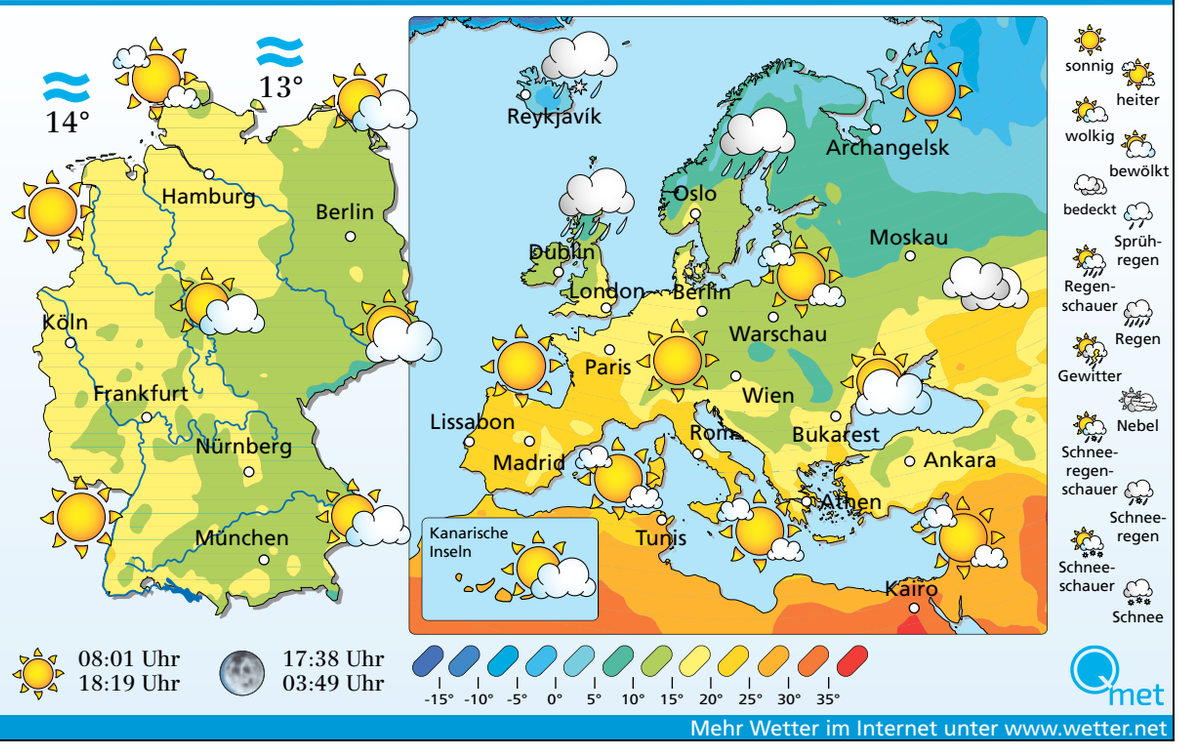

Erstellt am 19. Oktober 2018 — Mehr Wetter im Internet unter www.wetter.net

Wie geht es weiter nach der Bayern-Wahl?

Das sind die Meinungen unserer Leser zur Sonntagsfrage der vergangenen Woche

Bayern hat gewählt und den beiden Volksparteien CSU und SPD eine herbe Niederlage verpasst. Was ist Ihre Meinung dazu? Wie schätzen Sie das Wahlergebnis ein? Welche Auswirkungen wird es auf die Bundespolitik haben? Kann sich Horst Seehofer als Parteichef der CSU halten? So lautete die Sonntagsfrage der vergangenen Woche. Und das meinen unsere Leserinnen und Leser.

Vorerst bleibt alles beim Alten – in Bayern wie im Bund. Markus Söder (links) wurde am Dienstag für das Amt des Ministerpräsidenten nominiert, der CSU-Vorsitzende Horst Seehofer bleibt Innenminister in Berlin. Foto: avs

Merkel geht vor Seehofer

Das bürgerlich/konservative Wählerpotenzial ist nach wie vor vorhanden. Mit der AfD ist allerdings ein neuer Konkurrent um dieses Wählerpotenzial da.

Kanzlerin Merkel ist mit ihrer Flüchtlingspolitik die »Hebamme« der AfD gewesen, insofern ist die Verärgerung der CSU verständlich. Obwohl sich die Massenmedien größte Mühe gegeben haben, die CSU niederzuschreiben, ist die CSU nach wie vor der Kern der Union und die mit Abstand stärkste Unionspartei. Statt auf über 37 Prozent wie die CSU bringt es die CDU nur auf durchschnittlich 26 Prozent. Deshalb wird Horst Seehofer noch die Kanzlerin überleben, die mit der Zähmung der CSU gescheitert ist.

Reinhard Wick, Bielefeld

Koalitionen sind gefragt

Eins hat die Wahl in Bayern gezeigt: Die Alleinherrschaft einer einzelnen Partei ist nicht mehr gefragt. Aber die Freien Wähler und Teile der AfD sind trotzdem sehr nah weiter an der CSU dran. Bei den Frust-Wählern (AfD) sollte man dran bleiben und sie wieder zurückholen.

Die Grünen haben moderate Leute an ihre Spitze gewählt (Habeck, Baerbock), und in Bayern haben die beiden Kandidaten das ordentlich gemacht, so dass sie von jungen Leute vor allem in Großstädten gewählt wurden.

Dass Horst Seehofer die GroKo für vieles verantwortlich macht, ist normal. Er ist auch aus Bayern heraus getrieben worden, sich durchzusetzen, vor allem gegen die Kanzlerin. Er hat es aber nicht geschafft und das nehmen ihm viele übel, weil es ein Hü und Hott war. Dass man in Bayern und auch im Bund die SPD nicht mehr als Arbeiterpartei bezeichnen sollte, muss jetzt jedem klar sein. Frische Themen müssen her, und es darf nicht laufend Führungspersonal infrage gestellt werden.

Zur Zeit bezieht sich Politik fast nur noch auf einzelne Personen, aber hinter jeder Person steht auch ein Parteiprogramm. Das sollte man in den Vordergrund stellen, und sollten die Personen, die man dafür berufen hat, das nicht umsetzen können, dann sollte man sie abwählen – parteiintern – und dann über die neuen Programme und Personen die Wähler abstimmen lassen.

Reinhold Potthoff, Schloß Holte-Stukenbrock

Letzte GroKo in Berlin

Die Bayernwahl hat mittels aller erwartbaren Rückkopplungseffekte den politischen Klimawandel vollzogen, auf massive Dissonanz folgt ebenso massive Resonanz.

Gut so, zeigt es doch, dass die Demokratie lebt; dass sich die Wähler nicht jeden Macht-Opportunismus und Egoismus bis an die Außengrenzen von Glaubwürdigkeit und Vertrauen, nicht jede Polemik und Tonart – und sei es bayerische Marschmusik – gefallen lassen. Das Wahlergebnis als Auftrag ist ebenfalls, zumindest auf dem Papier, gut für die Demokratie, denn die »ewige« Alleinherrschaft gleich welcher Partei lässt Kraft und Engagement zügellos erlahmen, siehe Berlin.

Nun bleibt für den Freistaat zu hoffen, dass der jetzige und höchstwahrscheinlich künftige Ministerpräsident Markus Söder in Amt und Würden angenommen und ankommen wird und er, obschon mit den Freien Wählern einen nahestehenden Koalitionspartner zur Verfügung, mit der angekündigten Demut über den eigenen Tellerrand hinaus die Zeichen der Zeit (und des politischen Klimawandels) erkannt hat.

Eine »Weiter so-Politik« jedenfalls kann und darf es nicht geben, weder im Bundesland Bayern noch im Bundesstaat Deutschland.

Zudem ist stark anzunehmen, dass die derzeitige Regierungskoalition unter Angela Merkel für eine lange, sehr lange Zeit die letzte so genannte GroKo gewesen sein dürfte.

Matthias Bartsch, Lichtenau-Herbram

Quittung für Querelen

Die SPD hat in Bayern aufgehört, eine Volkspartei zu sein. Die CSU bekam ihre Quittung für die unwürdigen geistigen Querelen in der Öffentlichkeit. Die Wahlberechtigten haben diese unsinnigen Streitereien bestraft. Hoffentlich merkt das die CSU-Führung nach der Wahlschlappe.

Laut Statistik haben etwa 70 Prozent der AfD-Wähler den Volksparteien die rote Karte zeigen wollen. Die AfD habe sogar an die 200.000 Nichtwähler mobilisieren können, heißt es.

Auf Berlin wird diese Wahl für Deutschland keine Auswirkungen haben. Angela Merkel und andere werden sagen: Wir wollen unsere Ämter behalten. Außerdem haben die Wahlberechtigten ein schlechtes Kurzzeitgedächtnis.

Deshalb wählen viele wie in Bayern auch bei der nächsten Bundestagswahl nach ihrem bei der Wahl vorhandenen Gefühl und nicht nach politischer Vernunft.

Hubert Laufer, Gütersloh

Leserbriefe stellen keine redaktionellen Meinungsäußerungen dar; sie werden aus Zuschriften, die an OWL AM SONNTAG gerichtet sind, ausgewählt und geben die persönlichen Ansichten ihres Verfassers wieder. Die Redaktion behält sich Kürzungen vor.

HERBSTFEST - SA & SO*

Schlussverkauf 2018 - jetzt bis 70 % reduziert!

Nur 1€ für Bratwurst & Getränke!

SA: Verkauf 10 - 18 Uhr

SO: Schautag* 13 - 18 Uhr

HANS LÜNSE GMBH
Die große Welt der Gartenmöbel

5.000 m² Ausstellung

lünse.de

Exclusiv Wohnen Hans Lünse GmbH | Elverdisser Straße 548 | 32052 Herford | Tel.: 05221 - 97700

*=keine Beratung, kein Verkauf

50%*+**

Weitere Aktionen
www.magni-leder.de

MAGNI – Norddeutschlands einziger Polsterspezialist mit eigener Produktion und einer so riesigen Auswahl deutscher Marken präsentiert Ihnen heute:

Super bequeme Eckgruppe, original Longlife-Leder® in den Farben schoko und schwarz, ca. 349 x 249 cm, auch seitenverkehrt erhältlich.

begrenzte Stückzahl

2499,-

36 mtl. 0% Raten = 69,42 € mtl.

+25%*+**

Tauschprämie

für Ihre alten Polstermöbel!

21.10.
Schau-Sonntag
13–17 Uhr
keine Beratung, kein Verkauf

MAGNI
Die Polstermanufaktur GmbH
Südstraße 12 · 49201 Dissen
Tel: 0 54 21/9 40 40
www.magni-leder.de
Mo/Fr 10–13 h + 14–18 h
Sa 10–16 h · Mi. geschlossen

MAGNI®

38 Jahre Know-how

Meisterfachbetrieb – Sachverständige für Polstermöbel – Das bürgt für Qualität

*+** außer Werbeware gekennzeichnet in unserer Ausstellung mit dem Wort „Werbeware", außer Prospektware gekennzeichnet in unserer Ausstellung mit dem Wort „Prospektware", außer Ausstellungsstücke gekennzeichnet in unserer Ausstellung mit einem roten Punkt, außer Manufakturware gekennzeichnet mit dem Wort "Manufaktur". Gültig nur für Neuaufträge ab dem 18.10.2018.

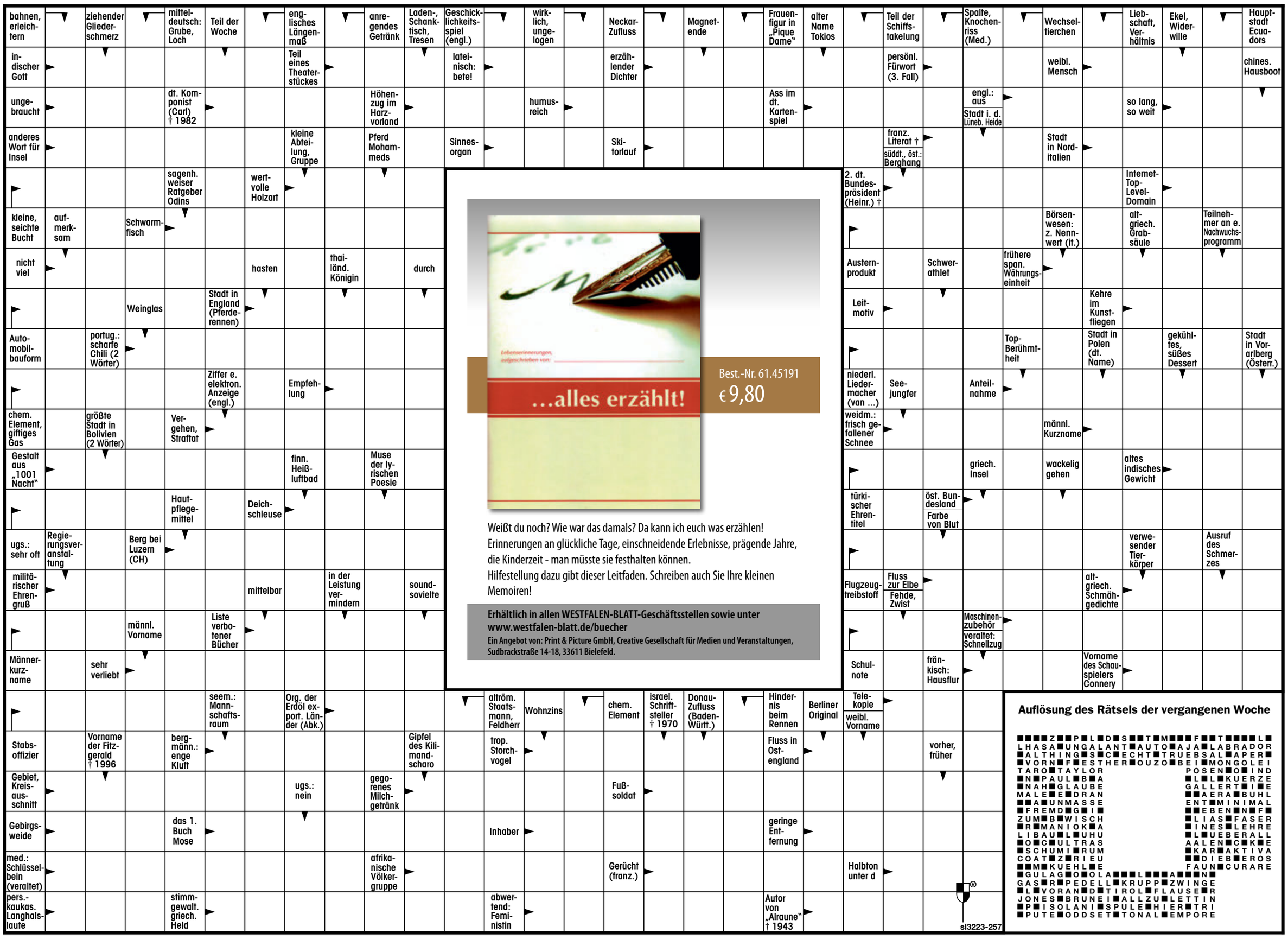

Best.-Nr. 61.45191
€ 9,80

Weißt du noch? Wie war das damals? Da kann ich euch was erzählen! Erinnerungen an glückliche Tage, einschneidende Erlebnisse, prägende Jahre, die Kinderzeit - man müsste sie festhalten können.
Hilfestellung dazu gibt dieser Leitfaden. Schreiben auch Sie Ihre kleinen Memoiren!

Erhältlich in allen WESTFALEN-BLATT-Geschäftsstellen sowie unter www.westfalen-blatt.de/buecher
Ein Angebot von: Print & Picture GmbH, Creative Gesellschaft für Medien und Veranstaltungen, Sudbrackstraße 14-18, 33611 Bielefeld.

Auflösung des Rätsels der vergangenen Woche

```
■■■■Z■■P■L■D■S■■T■M■■■F■■T■■■■L■
LHASA■UNGALANT■AUTO■AJA■LABRADOR
■ALTHING■S■C■ECHT■TRUEBSAL■APER■
■VORN■F■ESTHER■OUZO■BE I■MONGOLEI
TARO■TAYLOR          POSEN■O■IND
■N■PAUL■B■A          ■L■L■KUERZE
■NAH■GLAUBE          GALLERT■I■E
MALE■E■DRAN          ■■AERA■BUHL
■■A■UNMASSE          ENT■MINIMAL
■FREMD■G■I■          ■■EBEN■N■F■
ZUM■B■WISCH          ■LIAS■FASER
■R■MANIOK■A          ■INES■LEHRE
LIBAU■L■UHU          ■L■UEBERALL
■O■C■ULTRAS          AALEN■C■K■E
■SCHUMI■RUM          ■KAR■AKTIVA
COAT■Z■RIEU          ■■DIEB■EROS
■■M■KUEHL■E          FAUN■CURARE
■GULAG■O■OLA■■■L■■■A■■■N■
GAS■R■PEDELL■KRUPP■ZWINGE
■L■VORAN■D■TIROL■FLAUSE■R
JONES■BRUNEI■ALLZU■LETTIN
■P■ISOLANI■SPULE■HIER■TRI
■PUTE■ODDSET■TONAL■EMPORE
```

DESIGN-KÜCHEN DIREKT AB WERK

Profitieren Sie bei Beratung und Preis!

Lassen Sie sich in unserer Werksausstellung von innovativen Planungsideen und hochwertigen Küchenmodellen begeistern. Kaufen Sie bei müller | Küchen direkt ab Werk und profitieren Sie bei Beratung und Preis.

Besuchen Sie unsere Werksausstellung:
H.C.M Produktions GmbH, Adenauerstraße 9a-13,
33184 Altenbeken, Tel: 05255/93 28-0, www.mueller-kuechen.de
Montag bis Freitag: 10:00 - 18:30 Uhr, Samstag: 10:00 - 16:30 Uhr,
Sonntag Schautag: 14:00 - 18:00 Uhr*
*keine Beratung – kein Verkauf

NICHT VERPASSEN!

Die Neuheiten für 2019 sind da!

Sonntag Schautag:
14:00 - 18:00 Uhr*

müller | Küchen
Qualität seit über 100 Jahren

delbrück
Zehn Orte, eine Stadt.

Bei der Stadt Delbrück ist zum 01.04.2019 eine

Sachbearbeiterstelle (m/w/d)
für den Aufgabenbereich Vollstreckung
(einschließlich Außendienst)

zu besetzen.

Es handelt sich um eine unbefristete Vollzeitstelle. Die Vergütung richtet sich nach der Entgeltgruppe 8 TVöD bzw. Besoldungsgruppe A 8 LBesG NRW. Daneben wird bei Übernahme von Außendiensttätigkeiten eine Vollstreckungsvergütung gezahlt.

Bewerbungsfrist: 10.11.2018.

Die ausführliche Stellenausschreibung mit den Einstellungsvoraussetzungen finden Sie unter **www.stadt-delbrueck.de**.

STADT SPENGE

Die Stadt Spenge bildet aus und stellt ein

zum 01.08.2019

eine Auszubildende/einen Auszubildenden zur/zum Verwaltungsfachangestellten (m/w/d)

und

eine Auszubildende/einen Auszubildenden zur/zum Straßenwärtertin (m/w/d)

Nähere Informationen zu den Stelleninhalten finden Sie im Internet unter www.spenge.de, Rathaus, Stellenausschreibungen.

Ihre Bewerbung mit den üblichen Unterlagen richten Sie bitte bis zum **09. November 2018** an die

Stadt Spenge
Fachbereich I – Personalmanagement –
Lange Straße 52–56 · 32139 Spenge

Wir freuen uns auf Ihre Bewerbung!

Raiffeisen Anlagenbau GmbH

Als Spezialist im Anlagenbau für Lager- und Umschlagsanlagen suchen wir zum nächstmöglichen Zeitpunkt einen

Elektriker im Anlagenbau (m/w)

Ihre Aufgaben:
Als Elektriker im Anlagenbau (m/w) werden Sie im Bereich der Montage von neuen Lager- und Umschlagsanlagen überregional tätig. Darüber hinaus gehören Aufgaben im Bereich der Tankautomateninstallation und Eichung dieser Messgeräte von Lager- und Umschlagsanlagen zu Ihrem Aufgabenprofil.

Aufgaben:
- Installation und Inbetriebnahme von Tankautomaten
- Eichung von Tankautomaten
- Inbetriebnahme von Lager- und Umschlaganlagen
- Installation, Einstellung und Inbetriebnahme von elektrischen Bauteilen
- Anlagen- und Rohrleitungsbauunterstützung bei Bedarf
- Wartung, Reinigung und Reparatur von Bestands-Anlagen bei Bedarf

Ihr Profil:
- Selbständiges und eigenverantwortliches Arbeiten
- Affinität für technische Aufgaben ist Voraussetzung
- Sicherer Umgang mit MS Office wünschenswert
- Teamfähigkeit und Verantwortungsbewusstsein
- Engagierte und gut strukturierte Arbeitsweise

Wir bieten Ihnen eine verantwortungsvolle, vielseitige Position und Aufgabenstellung in einem professionellen Unternehmen, mit einem guten Betriebsklima.
Eine leistungsorientierte Vergütung und die Möglichkeit der Weiterentwicklung sind selbstverständlich.

Begeistern Sie uns mit Ihrer Bewerbung und teilen Sie uns Ihre nächstmögliche Verfügbarkeit mit. Wir freuen uns auf Ihr Engagement!

Bitte richten Sie Ihre Bewerbung an:

Raiffeisen Anlagenbau GmbH
z.Hd. Herrn Wilhelm Bussemeier
Heidensche Str. 69
32791 Lage
Tel. 05232-6001-985
wilhelm.bussemeier@raiffeisen-anlagenbau.de

Aus Einfachheitsgründen wurde in dieser Stellenbeschreibung nur die männliche Form gewählt. Selbstverständlich gelten die obenstehenden Formulierungen für beide Geschlechter.

Landgard

Für unseren Cash & Carry Markt in **Bielefeld** suchen wir zum nächstmöglichen Zeitpunkt in Voll- oder Teilzeit einen

Mitarbeiter (m/w) für die Bereiche Floristik/Topfpflanzenmarkt/Kasse

Informationen zu diesem und weiteren Stellenangeboten finden Sie unter www.karriere.landgard.de

Ihre Bewerbung richten Sie bitte, vorzugsweise per E-Mail, an:

Landgard Fachhandel GmbH & Co. KG
Human Resources • Kennziffer 18109
Veilingstraße A1 • 47638 Straelen-Herongen
bewerbungen@landgard.de

karriere.landgard.de

Berufe mit Zukunft – wir bringen Sie in Arbeit

Förderung mit BILDUNGSGUTSCHEIN

Lassen Sie sich bei uns ausbilden.

LKW- oder Busfahrer (m/w)

Unsere Ausbildung wird in Modulen individuell auf Sie abgestimmt und umfasst z.B.

- Führerschein C/CE bzw. D/DE
- Beschleunigte Grundqualifikation
- Perfektionstraining
- Gabelstaplerschein (auch einzeln buchbar)
- ADR-Gefahrgut (auch einzeln buchbar)

ZÖLLNER

Bewerbungen ab sofort telefonisch
Fahrschule und Bildungszentrum Zöllner
www.bildungszentrum-zoellner.de

BIELEFELD: Apfelstraße 245, Tel. 05 21 / 520 520 50
DETMOLD: Lemgoer Str. 141, Tel. 052 31 / 30 80 680
LEMGO: Lagesche Str. 66, Tel. 0 52 61 / 16 16 1

Wir freuen uns auf tatkräftige Menschen,
die alles auf die Lieferkette kriegen

Werden Sie Teil der Coca-Cola Familie – als Auslieferungsfahrer/-in

Einsatzort: Bielefeld · Beginn: Zum nächstmöglichen Zeitpunkt
Dauer: befristet bis 31.08.2019 · Ref.-Nr.: 49868

Wir liefern jährlich an 400.000 Kunden im ganzen Land. Eine große Leistung, die man nur mit ehrgeizigen Mitarbeitern/-innen schafft. Seien Sie dabei und wachsen Sie über sich hinaus!

Unser Angebot:
- Individuelle Entwicklungsmöglichkeiten
- Tarifliche Vergütung sowie Urlaubs- und Weihnachtsgeld
- Verschiedene betriebliche Sozialleistungen (z. B. betriebliche Altersvorsorge, betriebliches Gesundheitsmanagement)
- Kostenfreie Getränke, auch für zu Hause
- Ein respektvolles Miteinander mit Kollegen/-innen und Vorgesetzten

Ihre Aufgaben:
- Als Auslieferungsfahrer/-in sind Sie für die korrekte, der Tourenplanung und den Lieferscheinen entsprechenden Belieferung der Kunden mit Ware entsprechend dem Servicelevel zuständig.
- Sie führen eine ordnungsgemäße Abrechnung der Lade- und Lieferbelege und des Bargeldes – unterstützt durch Hand-Held-Technik – durch und klären Differenzen.
- Sie sorgen für die korrekte Handhabung des Fahrtenschreibers und der Onboard Unit.
- Sie nehmen Beschwerden entgegen und veranlassen die schnellstmögliche Weiterleitung an den fachlichen Vorgesetzten.
- Sie gewährleisten die innere und äußere Sauberkeit des Fahrzeugs, prüfen dieses auf Defekte, beseitigen Mängel und sind für den Schutz der Ladung vor Herabfallen, Kälte, Nässe, Schmutz und Diebstahl zuständig; dies geschieht unter Beachtung der geltenden gesetzlichen Bestimmungen – insbesondere der StVO und der Arbeitssicherheit.

Ihr Profil:
- Abgeschlossene Ausbildung zum/zur Berufskraftfahrer/-in (3-jährig) oder auf andere Weise erworbene Kenntnisse und Fertigkeiten
- Führerscheinklasse CE
- Fahrerlaubnis für Flurförderfahrzeuge
- Einfache EDV-Kenntnisse
- Kundenfreundliches und zuvorkommendes Auftreten

Coca-Cola European Partners Deutschland GmbH ist das größte Getränkeunternehmen in Deutschland. Als deutscher Konzessionär verantworten wir bundesweit die Abfüllung und den Vertrieb von Coca-Cola Markenprodukten. Wir freuen uns auf Sie! **www.cceag.de/jobs-karriere**

Coca-Cola EUROPEAN PARTNERS

Hanna GEFLÜGELSPEZIALITÄTEN

Die **HANNA-Feinkost AG** ist seit über 45 Jahren spezialisiert auf die Herstellung von tiefgefrorenen Geflügel-Convenience-Produkten aus Hähnchen- und Putenbrustfilets. Heute ist **HANNA** ein marktführendes Unternehmen für hochveredelte Geflügelprodukte im nationalen und internationalen Foodservice-Markt.

Zum nächstmöglichen Zeitpunkt suchen wir einen

Betriebselektriker / Mechatroniker (m / w)

Mehr über diese Aufgabe, die Anforderungen sowie über unser Unternehmen und seine Produkte erfahren Sie unter **www.hanna.de**

Sie bringen die notwendigen Qualifikationen mit und stellen sich dieser Herausforderung?

Dann möchten wir Sie gerne kennenlernen und freuen uns auf Ihre Onlinebewerbung: karierre@hanna.de. Ergänzende Informationen erhalten Sie auch telefonisch: 05250 / 5107 50.

HANNA-Feinkost AG ▪ Boker Str. 41 ▪ 33129 Delbrück **www.hanna.de**

---

klinikumbielefeld
unsere kompetenz für ihre gesundheit

#teildesganzen

WIR SUCHEN

PFLEGEKRÄFTE (M/W/D)
ZUR ERGÄNZUNG UNSERER TEAMS

Sie glauben, Sie könnten das fehlende Puzzleteil sein? Dann bewerben Sie sich noch heute!
http://www.klinikumbielefeld.de/teildesganzen.html

Klinikum Bielefeld gem.GmbH, Teutoburger Straße 50, 33604 Bielefeld, Tel.: 05 21. 5 81 - 25 12

---

www.westfalen-blatt.de

Werden Sie Teil unseres Teams!

Wir suchen Mitarbeiter (m/w) für unser Zustellteam / unsere Zustelllogistik.
(Anstellung erfolgt auf Vollzeit-, Teilzeit- oder Minijobbasis)

Wir bieten Ihnen:
- Aufstiegsmöglichkeiten (auf Wunsch und bei Qualifikation) mit zusätzlicher Tagarbeit in der Zustelllogistik
- weiterführende Aufgaben in der Reklamationsbearbeitung sowie Tätigkeiten im Innen- sowie Außendienst möglich
- bezahlte Urlaubstage und Lohnfortzahlung im Krankheitsfall
- Arbeitszeiten je nach Bezirksgröße oder Aufgabenfeld montags bis samstags zwischen 1 Uhr und 6 Uhr morgens (Tageszeitung) oder tagsüber für die Anzeigenblätter
- arbeitsunterstützende Ausrüstung wird Ihnen zur Verfügung gestellt
- Anstellung in einem Familienunternehmen mit langer Tradition

Unsere Anforderungen an Sie:
- Sie sind mindestens 18 Jahre alt
- Sie sind ein Frühaufsteher-Typ, der unabhängig von Wetter und Jahreszeit eigenständig seine Arbeit erledigt
- Je nach Lage des Zustellbezirks ist ein Fahrrad, Mofa oder Auto nötig

Ihre Bewerbung richten Sie bitte an:

Frau Myriam Vahle
Telefon: 0521 585-564
E-Mail: zusteller@westfalen-blatt.de

Anzeigenblätter Panorama

WESTFALEN-BLATT die Lokalzeitung
HERFORDER KREISBLATT die Lokalzeitung
Westfälisches Volksblatt die Lokalzeitung

---

paragon

Sie haben Benzin im Blut und wollen mit uns Gas geben? Sie möchten am weiteren Aufbau und der Entwicklung eines innovativen Automobilzulieferers aktiv mitwirken? Sie suchen eine berufliche Perspektive innerhalb einer kollegialen Arbeitsatmosphäre? Dann kommen Sie zu uns!

Um unser motiviertes Team im Bereich Produktion am Standort Delbrück zu unterstützen, suchen wir derzeit mehrere

Montagemitarbeiter (m/w)

Neben klassischen Montagetätigkeiten in einer Serienproduktion sind Sie zuständig für die Bedienung der Montageeinrichtungen. Sie bereiten unsere Produktionslinien vor und überwachen die Fertigungsprozesse. Die Durchführung von Qualitäts- und Funktionsprüfungen gehört ebenfalls zu Ihrem Aufgabenbereich.

Was zeichnet Sie aus?

Wünschenswerterweise verfügen Sie über eine Ausbildung als Industriemechaniker oder in einem Metallberuf und haben Berufserfahrung in der Bedienung von Maschinen und Anlagen. Neben einem ausgeprägten Qualitätsbewusstsein und der Bereitschaft zur Schichtarbeit bringen Sie gute Deutschkenntnisse mit.

Wir über uns

Als börsennotiertes Unternehmen entwickeln, produzieren und vertreiben wir erfolgreich zukunftsweisende Systemlösungen für Automobilhersteller. Zu unserem Portfolio zählen Produkte in den Geschäftsbereichen Sensoren, Interieur, Elektromobilität, Karosserie-Kinematik und Digitale Assistenz.

Falls Sie mit uns gemeinsam Fahrt aufnehmen möchten, freuen wir uns auf Ihre Bewerbung unter Angabe der Kennziffer SP01/2018, die Sie gerne per E-Mail an bewerbung@paragon.ag senden können.

Kontakt
paragon GmbH & Co. KGaA
Artegastraße 1 • 33129 Delbrück

Stellenmarkt

Nummer 42, Sonntag, 21. Oktober 2018

KFZ-/LKW-/Land-/Karosserie-/ Industrie-Mechatroniker/-in

Wir expandieren weiter!

Wir suchen Sie für sofort oder später!

Für unsere Standorte in Bielefeld und Rheda-WD suchen wir Mitarbeiter (m/w/x).

Idealerweise, haben Sie schon Erfahrung als: Karosserie- und Fahrzeugbaumechaniker, LKW-Mechaniker oder Landmaschinenmechaniker bzw. berufsverwandte Mechaniker - z. B. PKW-Schlosser

Wir bieten: selbständiges Arbeiten, Urlaubs- und Weihnachtsgeld, übertarifliche Bezahlung und ein angenehmes Betriebsklima.

Wenn Sie an dieser interessanten und abwechslungsreichen Aufgabe interessiert sind, dann rufen Sie uns unter 0160/5863202 an oder schicken eine Bewerbung an: info@weka.nrw

Werden Sie Teil unseres Unternehmens.

WEKA Fahrzeugbau GmbH
WEKA TRUCK & TRAILER VERMIETUNG
www.weka.nrw

Kingsgard Textilpflege sucht
zum nächstmöglichen Zeitpunkt
nette und zuverlässige,

Mitarbeiter/innen

für die Bügelmaschinenbedienung,
Vollzeit, Arbeitszeiten nach Vereinbarung.
Wir freuen uns auf Ihre Bewerbung.
Tel.: 05 21 / 6 98 99
Mail: info@kingsgard-bielefeld.de

Der VKM – für Menschen mit Förderbedarf sucht zum nächstmöglichen Zeitpunkt:

Für unsere interdisziplinäre Frühförderung in Rheda-Wiedenbrück:

➢ **Pädagogische Mitarbeiter (m/w)**
in Teil- oder Vollzeit, befristet, mit Aussicht auf Verlängerung

Für unsere inklusive Kindertagesstätte Wirbelwind in Halle/Westf.:

➢ **Erzieher/Heilerziehungspfleger (m/w)**
in Vollzeit, vorerst befristet, mit Aussicht auf Verlängerung

Weitere Informationen finden Sie unter: **www.vkmgt.de**

Möchten Sie in Zukunft zu unserem Team gehören? Bitte senden Sie Ihre vollständige Bewerbung an:

VKM – für Menschen mit Förderbedarf
Bolzenmarkt 3, 33379 Rietberg oder per E-Mail an: **Bewerbung@vkmgt.de**
(Anlagen bitte als PDF-Datei)

STADT LÜBBECKE

Die Stadtverwaltung Lübbecke ist Dienstleister für 27.000 Einwohner und schafft die Rahmenbedingungen für eine attraktive und lebendige Stadt.

Wir suchen für den Bereich Gebäudemanagement bzw. Schule und Freizeit

Schulhausmeister/in Grundschule (m/w/d)
Entgeltgruppe 5 TVöD, Teilzeit 30 Stunden, unbefristet

Schulsekretär/in Gymnasium (m/w/d)
Entgeltgruppe 5 TVöD, Teilzeit 20 Stunden, unbefristet

Hauswart/in Grundschule (m/w/d)
Entgeltgruppe 3 TVöD, Teilzeit 15 Stunden, unbefristet

Weitere Informationen bei Herrn Kelle unter Telefon 05741 276132 oder im Internet unter www.luebbecke.de/stellenangebote.

Bewerbungen bitte bis 11.11.2018 an:
Stadt Lübbecke, Hauptverwaltung, Kreishausstraße 2-4, 32312 Lübbecke

---

bofrost*

Wenn du Menschen magst, wirst du diesen Job lieben.

Hier kommt dein bofrost*Moment!

Wir suchen

Verkaufsfahrer (m/w)

in Festanstellung
für unseren Standort Bad Driburg

Deine Aufgaben:
- Beratung und Belieferung der bestehenden Kunden
- Umsetzung von saisonalen Aktionsprogrammen
- Durchführung aller mit der Verkaufstour verbundenen Tätigkeiten
- Neukundengewinnung

Dein Profil:
- Begeisterung für den Vertrieb und Talent für das Verkaufen, sowie Spaß im Umgang mit Menschen
- ausgeprägte Kommunikationsfähigkeit
- Verantwortungsbewusstsein und Flexibilität
- Führerschein der Klasse 3 oder B

Wir bieten ein Fixgehalt, leistungsgerechte Provisionen und Prämien, sowie spannende Entwicklungsmöglichkeiten.

Wir freuen uns auf deine Bewerbung!

bofrost*, Am Grubebach 4, 33129 Delbrück
Tel.: 02944/9840
mail: peter.antpoehler.delbrueck@bofrost.de

Raiffeisen Anlagenbau GmbH

Als Spezialist im Anlagenbau für Lager- und Umschlagsanlagen suchen wir zum nächstmöglichen Zeitpunkt einen

Monteur / Rohrleitungsbauer (m/w)

Ihre Aufgaben:
Als Monteur / Rohrleitungsbauer / Elektriker (m/w) werden Sie im Bereich der Montage von neuen Lager- und Umschlagsanlagen überregional tätig. Darüber hinaus gehören Aufgaben im Bereich der Wartung, der Reinigung und der Reparatur von vorhandenen Anlagen Lager- und Umschlagsanlagen zu Ihrem Aufgabenprofil.

Aufgaben:
- Verlegen von Rohrleitungen aus PE und PVC in Neuanlagen
- Montage von pneumatischen Ventilen und weiteren Anlagenkomponenten
- Montage kompletter Rohrleitungssysteme mit Pumpen und Abgabestationen
- Montage von Stahlträgerkonstruktionen
- Montage und Inbetriebnahme von Tankautomaten
- Wartung, Reinigung und Reparatur Bestands-Anlagen

Ihr Profil:
- Selbständiges und eigenverantwortliches Arbeiten
- Affinität für technische Aufgaben ist Voraussetzung
- Sicherer Umgang mit MS Office wünschenswert
- Teamfähigkeit und Verantwortungsbewusstsein
- Engagierte und gut strukturierte Arbeitsweise

Wir bieten Ihnen eine verantwortungsvolle, vielseitige Position und Aufgabenstellung in einem professionellen Unternehmen, mit einem guten Betriebsklima.
Eine leistungsorientierte Vergütung und die Möglichkeit der Weiterentwicklung sind selbstverständlich.

Begeistern Sie uns mit Ihrer Bewerbung und teilen Sie uns Ihre nächstmögliche Verfügbarkeit mit. Wir freuen uns auf Ihr Engagement!

Bitte richten Sie Ihre Bewerbung an:

Raiffeisen Anlagenbau GmbH
z.Hd. Herrn Wilhelm Bussemeier
Heidensche Str. 69
32791 Lage
Tel. 05232-6001-985
wilhelm.bussemeier@raiffeisen-anlagenbau.de

Aus Einfachheitsgründen wurde in dieser Stellenbeschreibung nur die männliche Form gewählt. Selbstverständlich gelten die obenstehenden Formulierungen für beide Geschlechter.

Für unsere Filiale in **Gütersloh**, in der Berliner Straße 46, suchen wir möglichst umgehend freundliche und flexible

VERKÄUFER (m/w/d) auf 450 €-Basis

Wir freuen uns auf Ihre aussagekräftige Bewerbung, die Sie uns gern per E-Mail unter Angabe der Kennziffer 703 sowie Ihres nächstmöglichen Eintrittstermins als PDF-Datei an bewerbung@bijou-brigitte.com senden können. Alternativ können Sie diese auch in der Filiale abgeben. Wir bitten um Verständnis, dass wir die Bewerbungsmappen nicht zurücksenden können.

Bijou Brigitte
group.bijou-brigitte.com

BIJOU BRIGITTE

Ambulanter Pflegedienst in Halle/Westfalen

Pflegefachkraft
(m/w) in Voll- oder Teilzeit

Pflegekraft (APH/KPH)
(m/w) in Voll- oder Teilzeit

Daheim e.V. bietet mehr als nur einen Job. Werde Teil eines tollen ambulanten Pflege-Teams, mit regelmäßigen Fortbildungen, einer betrieblichen Altersversorgung, Bike-Leasing und natürlich einer leistungsgerechten Vergütung.

Neugierig geworden? Dann freuen wir uns sehr auf Deine Bewerbung und ein erstes Kennenlernen.

Alle Informationen zu dieser Ausschreibung und zum Daheim e.V. findest Du unter
www.verein-daheim.de/stellenangebote

Bewerbungen richtest Du bitte an:

- Daheim e.V.
  Andre Korbach
  Moltkestr. 40
  33790 Halle/Westf.
- bewerbung@verein-daheim.de

Daheim
Den Menschen pflegen

PRO PERSONAL

Für renommierte Kunden in der Region suchen wir ab sofort:

- Mitarbeiter für den Versand (m/w)
- Mitarbeiter für das Lager (m/w)
- Mitarbeiter für die Maschinenbedienung (m/w)
- Kommissionierer (m/w)
- Fachlageristen (m/w)

Pro Personal Gütersloh
☎ 0 52 41 – 500520
guetersloh@propersonal.de
www.propersonal.de

Euromont
Montagen und Dienstleistungs GmbH

Wir suchen für renommierte Unternehmen im Raum Bielefeld und Umgebung:

- **CNC-Dreher/Fräser** (m/w/d)
- **Industriemechaniker** (m/w/d)
- **Schweißer** (m/w/d)
- **Helfer** (m/w/d)

Werden Sie Teil unseres Teams! Wir freuen uns auf Sie!

Euromont GmbH
Eckendorfer Straße 2-4, 33609 Bielefeld
Tel. 0521 – 523775-0
stefanie.wiegner@euromont.de

So viele gute Jobs so nah!

Auszug aus unserem Online-Stellenportal:

Position	Unternehmen	Region	Job-ID
Metallfacharbeiter (m/w/d)	LST-Laserschneidtechnik GmbH	Hövelhof	102521686
Industrielackierer (m/w)	mh Oberflächentechnik M. Hunke GmbH	Hövelhof	102521648
Landwirtschaftliche Fachkraft (m/w)	Theresenhof KG Josef Dreps	Bielefeld	102521708
Produktionsmitarbeiter (m/w)	Roggenkamp Food GmbH	Herzebrock-Clarholz	102520292
Arzt (m/w)	St. Vincenz-Krankenhaus GmbH	Paderborn	102521664
Fenstermonteur (m/w)	Meschede Fensterbau GmbH	Borchen	102520021
Küster/-in	Ev. Kirchengemeinde Bad Oeynhausen	Bad Oeynhausen	102520024
Mitarbeiter Sekretariat/ Assistenz (m/w)	Tomik + Partner mbB	Halle	102520289
Brauer (m/w/d)	Privat-Brauerei Hohenfelde GmbH	Langenberg	102520019
Mitarbeiter für Telefon/Anmeldung	Zahnarztpraxis Marian Jansen	Lübbecke	102521707

Die kompletten Anzeigen finden Sie auf wb-jobs.de unter Eingabe der Job-ID.

wb-jobs.de
In Kooperation mit stellenanzeigen.de
So sucht man heute.

Die Bezirksregierung Detmold nimmt vielfältige Aufgaben für die Region Ostwestfalen-Lippe im Bereich der Aufsicht, Förderung, Genehmigung, Ordnung und Planung wahr. Wir verstehen uns dabei als Dienstleister für die gesamte Region.

Die **Bezirksregierung Detmold** sucht zum nächstmöglichen Zeitpunkt eine/n

Bauingenieur/in (Dipl.-Ing. FH oder Bachelor)
Vertiefung Verkehrswesen

(unbefristet, bis Entgeltgruppe 12 TV-L (je nach persönlichen Voraussetzungen)
bzw. bis Besoldungsgruppe A 11 LBesO A)

für das Dezernat 25 (Verkehr, Planfeststellung und Plangenehmigung) am Standort Detmold, Leopoldstraße.

Die vollständige Stellenausschreibung mit dem entsprechenden Anforderungsprofil finden Sie auf der Homepage der Bezirksregierung Detmold unter www.bezreg-detmold.nrw.de (Karriere → Stellenangebote).

Für Rückfragen zum Auswahlverfahren steht Ihnen Herr Mareske gerne zur Verfügung: 05231/71-1039 oder bewerbungen@bezreg-detmold.nrw.de.

Über Ihre Bewerbung mit aussagefähigen und vollständigen Unterlagen bis zum **16.11.2018** (Posteingang) freuen wir uns!

Die Ev.Kirchengemeinde Gütersloh sucht
ab dem 01.02.2019 für die Matthäuskirche einen

Küster (m/w) in Teilzeit
(50 %, unbefristet)

Weitere Informationen unter: ***www.ekgt.de/Stellenangebote***
Bewerbungen bitte per Email an **gemeindebuero@ekgt.de**

Für Rückfragen wenden Sie sich an
Pfarrer Michael Frentrup 05241 - 531520

Zeitung ist unsere Leidenschaft
Die Unternehmensgruppe **WESTFALEN-BLATT** basiert auf mehreren starken Säulen. **WESTFALEN-DRUCK** ist die Druck-Dienstleistungsgesellschaft der Unternehmensgruppe, die unser modernes Druckzentrum in Bielefeld-Sennestadt betreibt.
Im Rahmen Ihrer Ausbildung werden Sie in allen Bereichen eines innovativen Druckunternehmens von der hochautomatisierten Plattenherstellung im CTP-Verfahren über den modernen Rotationsbereich bis zur Weiterverarbeitung ausgebildet. Sie analysieren Druckaufträge auf die technische Machbarkeit, sind in die Plattenherstellung eingebunden, richten die Maschinen ein und übernehmen die Steuerung und Überwachung der Druckproduktion.

Wir bieten ab sofort einen Ausbildungsplatz als

Medientechnologe/ -technologin Druck

an.

Aufgaben:
- Druckmaschinen einrichten und Druckdaten zuordnen
- Überwachen und Steuern von Druckprozessen für z. B. Zeitungen und Werbedrucksachen
- Analyse von Druckaufträgen bzgl. der technischen Machbarkeit und Druckplattenherstellung
- Persönliche Betreuung und Qualifizierungsmaßnahmen
- Reinigung und Wartung an moderner Offsetrotation

Qualifikationen:
- Guter Realschulabschluss
- Mathematisches und technisches Verständnis
- Teamfähigkeit und Engagement
- Körperliche Fitness sowie eine gute Beobachtungsgabe
- Sicheres Farbempfinden

Ausbildungsdauer: 3 Jahre

Wenn wir Ihr Interesse geweckt haben und Sie mit **WESTFALEN-DRUCK** in das Berufsleben starten möchten, freuen wir uns auf Ihre vollständige und aussagekräftige Bewerbung.

Ihre Unterlagen senden Sie bitte an:

WESTFALEN-DRUCK GmbH
Technische Leitung
Am Beckhof 1
33689 Bielefeld
personal@westfalen-blatt.de

WESTFALEN-BLATT die Lokalzeitung

Bei der **Stadt Büren** sind zum nächstmöglichen Zeitpunkt eine Vollzeitstelle als Mutterschutz- und Elternzeitvertretung als

Sachbearbeiter (m/w/d) im Bürgerbüro,

eine unbefristete Vollzeitstelle als

Stadtarbeiter (m/w/d) beim städt. Bauhof,

und eine unbefristete Teilzeitstelle (19,5 Std.) als

Sachbearbeiter (m/w/d) beim städt. Bauhof

zu besetzen.

Nähere Informationen zu der o. g. Stelle und den Bewerbungsmodalitäten finden Sie im Internet unter **www.bueren.de.**

Gesundheitszentrum Höftmann
Orthopädietechnik Höftmann GmbH & Co. KG
Ihr starker Partner in OWL

Zum nächstmöglichen Zeitpunkt suchen wir zur Verstärkung unseres Teams eine/n

Bürokauffrau/-mann (auch Berufseinsteiger)
Rehaberater/in im Außendienst (auch Quereinsteiger)

Vertrauliche Bewerbung an:
Orthopädietechnik Höftmann GmbH & Co.KG
Wotanstr. 9 · 32756 Detmold
Tel: 05231-97 19 0 · mail@hoeftmann.com

POSTEN · BÖRSE
SONDERPOSTEN-MÄRKTE

Dort arbeiten, wo es Spaß macht und nie langweilig wird!

Wir suchen für unsere Filiale in Bad Oeynhausen

Verkäufer/-in

(in Teilzeit, ca. 120 Std./Monat, zu sofort)

Bewerbung bitte schriftlich an: POSTEN-BÖRSE
z.Hd. Herr Zumberge · Schwarzer Weg 41 · 32549 Bad Oeynhausen
oder per E-Mail an: bewerbung@posten-boerse.de

Nachwuchsstiftung Maschinenbau
Gildemeisterstraße 60
33689 Bielefeld

Nachwuchs-stiftung Maschinenbau

Wir suchen für Bielefeld eine Assistenz (w/m für 40 Std./Woche) mit Organisations- und Kommunikationsfähigkeiten, routiniert im Umgang mit MS-Office und Erfahrung im Projektmanagement. Mehr Informationen unter: www.nws-mb.de

---

Die Vielfalt unserer 9.200 Mitarbeiter an 18 Standorten in 8 Ländern macht uns zu einer lebendigen Großfamilie. In unserer Arbeit mit Holzwerkstoffen verbindet uns vieles: Die **Freude**, Dinge zu tun, anstatt nur darüber zu sprechen. Die **Stabilität,** mit der wir uns entwickeln. Die **Zufriedenheit**, täglich etwas geleistet zu haben. Wir suchen nicht einfach Mitarbeiter/innen. Wir suchen Menschen, die zu uns passen.

Wir suchen Sie zur Verstärkung unseres Teams in Bünde als

Mitarbeiter Verkauf Innendienst (m/w/d)

Versorgen Sie unsere Kunden in Deutschland, Skandinavien und den Benelux-Staaten mit unseren Möbelfertigteilen.

Ihre Aufgaben

- Sie übernehmen die Betreuung eines definierten Verkaufsgebietes und arbeiten eng mit dem Außendienst zusammen.
- Neben der Erstellung von Angeboten sind Sie im direkten Kundenkontakt für die Auftrags-, Lieferungs- und Rechnungsabwicklung verantwortlich.
- Die Bearbeitung von Kundenreklamationen fällt ebenfalls in Ihren Aufgabenbereich.
- Darüber hinaus überwachen Sie die Kundenlagerbestände und veranlassen eventuelle Korrekturen der Materialstände.
- Mit kostenbewusstem Denken unterstützen Sie bei der Fertigteilkalkulation.

Ihr Profil

- Sie haben Ihre Ausbildung zum staatlich geprüften Holztechniker erfolgreich abgeschlossen oder können eine vergleichbare Qualifikation nachweisen.
- Idealerweise verfügen Sie bereits über erste Berufserfahrung im Verkauf eines produzierenden Unternehmens.
- Darüber hinaus sind Sie sicher im Umgang mit Microsoft Office und bringen erste Erfahrungen im SAP mit.
- Überzeugen Sie uns durch die Verbindung von Teamfähigkeit und Flexibilität in Kombination mit Kommunikationsstärke.
- Gute Englischkenntnisse runden Ihr Profil ab.

Das dürfen Sie von uns erwarten

Abwechslungsreiche Aufgaben in einem familiengeführten Unternehmen mit flachen Hierarchien und einem herzlichen Umfeld. Ihre Einarbeitung und persönliche Weiterentwicklung sind uns besonders wichtig. Wir bieten Ihnen ein mitarbeiterorientiertes Gesundheitsmanagement mit diversen Vergünstigungen und Angeboten. Unser Gleitzeitmodell ermöglicht Ihnen hohe persönliche Flexibilität.

Ihr Ansprechpartner

Frau Theresa Stehling, T +49 2961 770 22142
EGGER Holzwerkstoffe & Co. KG, Werk Bünde

Jetzt online bewerben unter www.egger.com/jobs
Job-Code: DE-BUE-50345508-0004

Ausgezeichneter Arbeitgeber TÜVRheinland ZERTIFIZIERT

MEHR AUS HOLZ. EGGER

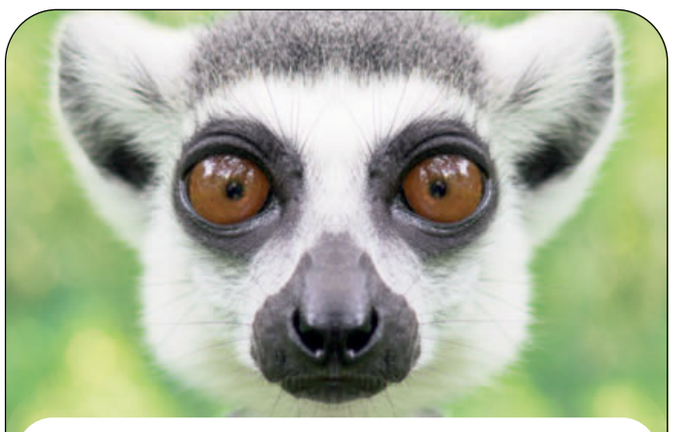

Freiraum. Anerkennung. Unsere Spezialisten vor Ort

Als einer der führenden Hersteller von dynamischen Lager-, Bereitstellungs- und Distributionssystemen bieten wir unseren Kunden weltweit innovative und massgeschneiderte Lösungen. Übernehmen Sie in Ihrer Region spannende Aufgaben – als (m/w) …

Servicetechniker im 2-er Team

aus dem Raum Bielefeld

Sie arbeiten am liebsten als Spezialist im Team, sind gerne unterwegs und haben Spaß daran, täglich Herausforderungen zu meistern. Mehr zu diesem attraktiven Angebot finden Sie hier:

http://t1p.de/kardex-tst-bielefeld

Warum sich die Kontaktaufnahme lohnt, erfahren Sie von Frau Radler. Rufen Sie einfach an unter Telefon 08283 999-372 und lassen Sie sich überzeugen – Montags auch bis 21:00 Uhr.

kardex remstar

Kardex Deutschland GmbH
86476 Neuburg/Kammel
bewerbung.remstar.de@kardex.com

www.kardex.com

Die Ausbildungsplattform für OWL!

wb-azubi.de

WESTFALEN-BLATT die Lokalzeitung

PRO PERSONAL

Für renommierte Kunden in der Region suchen wir ab sofort:

- **Ableser (m/w)**
- **Facharbeiter – Metall (m/w)**
- **Produktionsmitarbeiter (m/w)**
- **Facharbeiter – Holz (m/w)**
- **Maschinen- und Anlagenführer (m/w)**
- **Elektriker (m/w)**

Es erwartet Sie eine interessante Position mit individueller Vergütung und Übernahmeoption.

Bewerbungen an:
Pro Personal Herford
0 52 21.34 200-0
herford@propersonal.de
www.propersonal.de

PRO PERSONAL

Für renommierte Kunden in der Region suchen wir ab sofort:

- **Elektrofacharbeiter** (m/w)
- **Löter** (m/w)
- **Mitarbeiter für die Platinenbestückung** (m/w)
- **Mitarbeiter für die Kabelkonfektionierung** (m/w)

Es erwartet Sie eine interessante Position mit indiviueller Vergütung und Übernahmeoption.

Pro Personal Gütersloh
05241 – 500520
guetersloh@propersonal.de
www.propersonal.de

Zeitungsleser sind grenzenlos mobil!

---

www.westfalen-blatt.de

Passt nicht?

Passende Stellen-angebote finden Sie auf

wb-jobs.de

Wirbelwind gGmbH — **Postfach 140608, 33626 Bielefeld**

Wir suchen für unsere eingruppige Einrichtung in der Münzstraße (Bielefeld-Mitte) **zum nächstmöglichen Zeitpunkt** eine:

Leitung (m/w/d)

Sie haben eine abgeschlossene Ausbildung (Erzieher/in, Dipl.-Sozialpädagoge/in, Heilpädagoge/in o.ä.) mit mind. zwei Jahre einschlägiger pädagogischer Berufserfahrung? Sie können bereits fundierte Erfahrung in der Förderung von U3-Kindern und Kindern mit Behinderung vorweisen und bringen idealerweise Leitungserfahrung mit? Sie kennen die gesetzl. Grundlagen, können analysieren, organisieren, gestalten und schätzen es, in der Basisarbeit verankert zu sein?

Lernen wir uns kennen!

Weitere Informationen und eine detaillierte Stellenausschreibung finden Sie auf unserer Homepage: **www.wirbelwind-bielefeld.de**

Kraftfahrer (w/m)

Klasse CE für Sattelzug für unsere Spedition im nationalen Güterkraftverkehr zu sofort gesucht. Wir bieten Spitzenlöhne, steuerfreie Zusatzspesen, ein festes, neuwertiges Fahrzeug und eine 5-Tage-Woche.

Dreyer GmbH – Bahnhofstraße 3 – Hameln - Tel. 05151/57090

KOLPING

Zur Unterstützung unseres Teams in der **Zentralen Unterbringungseinrichtung (ZUE) in Herford** suchen wir Mitarbeiterinnen und Mitarbeiter in folgenden Bereichen:

Haustechniker, Reinigungskräfte, Gesundheits- und Krankenpfleger (m/w)

Bitte richten Sie Ihre Bewerbung an:
Weberhaus Nieheim gem. GmbH, Am Busdorf 7, 33098 Paderborn
oder whn.bewerbungen@kolping-paderborn.de

Die Stellenausschreibungen finden Sie auf unserer Homepage:
www.kolping-bildung-paderborn.de/Ueber-uns/Stellenangebote

Die St. Loyen Service GmbH ist ein Tochterunternehmen des Vereins St. Loyen.
Wir suchen
zum schnellstmöglichen Zeitpunkt

St. Loyen Service GmbH

einen Mitarbeiter (m/w) im Reinigungsdienst (mindestens 15 Std./Woche)

Die Stellen gelten für den **Bereich Bünde** und sind zunächst für 1 Jahr befristet.

Den vollständigen Ausschreibungstext finden Sie auf unserer Homepage www.st-loyen.de.

Ihre Bewerbung mit den üblichen aussagefähigen Unterlagen schicken Sie bitte im PDF Format an **g.brinkmann@st-loyen.de** oder auf dem Postweg an die **St. Loyen Service GmbH, Leopoldstr. 61c, 32657 Lemgo**

WERDEN SIE TEIL UNSERES TEAMS!

Zur Verstärkung unseres dynamischen Teams der Firmenkundenbetreuung suchen wir Sie als

Firmenkundenbetreuer/in

Unternehmenskunden-betreuer/in
mit dem Schwerpunkt Digitalisierungsstrategien

Alle Informationen zu den Stellen finden Sie online: Scannen Sie den jeweiligen Code oder gehen Sie auf **www.vb-bbs.de/karriere**

Wir freuen uns auf Ihre Bewerbung!

Sie haben Fragen? Rufen Sie uns gerne an.
Hans-Wilhelm Meier: 05258 502-176

Volksbank Brilon-Büren-Salzkotten eG

WESTFALEN-BLATT die Lokalzeitung

Wir suchen ab sofort

flexible Mitarbeiter (m/w)

auf 450-€-Basis

für Kontrolltätigkeiten im Rahmen der Logistik.

Arbeitszeiten:
sonntags flexibel zwischen 6 und 15 Uhr

Gute Ortskenntnisse sind von Vorteil.
Ein PKW ist erforderlich.

Ihr Kontakt:
Herr Braunsdorf
Telefon 05 21 / 585-271
E-Mail: braunsdorf@westfalen-blatt.de

ZVG
Zeitungsvertriebs- und Servicegesellschaft mbH OWL
Sudbrackstr. 14-18, 33611 Bielefeld

---

2 x 3 MACHT 4, WIDDEWIDDEWITT UND 3 MACHT 9!

Wenn du diesen Satz kennst, bist du gebildet. Und wenn du zusätzlich noch weißt, dass es falsch ist, bist du schlau.
Deshalb haben wir richtige Aufgaben für dich.

Bewirb dich jetzt als
Steuerfachangestellter (m/w)
bei Schulte, Schelte & Partner.

Meld´ dich einfach unter:
info@steuerkanzlei-geseke.de

Steuerkanzlei Schulte · Schelte & Partner
Steuerberatungsgesellschaft mbB

Kleinanzeigen

Nummer 42, Sonntag, 21. Oktober 2018

Pkw–Ankauf

Suche! Wohnwagen bis 1.000 kg, Bj. ab 92, Preis bis 2500,- €. Für 4 Personen. Anruf bitte ab 17 Uhr. ☎ 0 52 54/1 05 69

Suche BMW, Mercedes, VW o. Japaner, Benziner o. Diesel, Baujahr 1980 - 2008. ☎ 01 60/98 10 64 01

Suche PKW ab Bj. 2000 bis Bj. 2014. ☎ 01 72/8 93 60 60

Suche kleinen Diesel-PKW Euro 3/4 bis 500,- €. ☎ 0160/1 55 66 57

Suche Golf V bis 80 kW. ☎ 01 71/ 7 97 14 83

1 A Ankauf von KFZ aller Art, auch beschädigt. ☎ 0 57 31/1 86 80 21

Wir kaufen alle Kfz. 05731/766927

Automarkt allgemein

Audi

Supergepflegter Audi A1 TFSI Ambition, EZ 2012, misanorot/ silber, 122 PS, 79000 km, scheckheftgepflegt, unfallfrei, Zweitwagen, sehr viele Extras, NiRau, Garage, TÜV/AU neu, 10 900,- € VHB. ☎ 0 52 05/7 12 11

Egal woher, egal wie alt Ihr Audi o. VW ist:
Wir sind Ihr fairer Servicepartner!
Autohaus Berning KG
Audi Service · Service · Nutzfahrzeuge Service
Herforder Str. 197 · Blfd · Tel: 3 23 73-0
www.autohaus-berning.de

BMW

AutoGalerie HERFORD
Ahmser Str. 134b / B 239
www.autogalerie-herford.de
Fon 0 52 21 / 7 63 06-0

BMW 116i, EZ 02/2014, 100 kW, ABS, Servo, AirBag, Partikelfilter, Alu, Scheckheft, Sitzheizung, Xenon, Klima, Automatik, Glasschiebedach, Euro4, Benzin, km 54.000, grau-met. 14.750,- € VHB. ☎ 0 57 46/3 46

BMW 730d, Bj. 05, Facelift, 231 PS, 148tkm, schwarz-metallic, 20 Zoll Felge, 17 Zoll Winterreifen, top Zustand, 9790,-, ☎ 01 51/24 01 93 34

Dacia

Logan 1.4 2 J TÜV 55 kW, EZ 11/06, blau, 91.300 km, Benzin, WFS, Servo. (auch als Diesel am Lager), 1.790,-€
Autohaus E. Labancz
Weseler Str. 46
32257 Bünde
http://www.labancz.de
Tel 05223 18580
wb-auto.de: 86E0AAA

Kombis

Boxer 2.2 HDi Bus 9 sitzer 96 kW, EZ 07/14, weiß, 178.800 km, Diesel, Klima, WFS, Servo, Mwst ausw. NUR, 11.790,-€
Autohaus E. Labancz
Weseler Str. 46
32257 Bünde
http://www.labancz.de
Tel 05223 18580
wb-auto.de: 8062768

Mazda

Automatik, 1. Hd., 39.900 km, Mazda 2 1,4i, 59 kW, 80 PS, Benzin, grüne Plakette, unfallfr., Klima, Servo, ZV mit FB, 5-trg., 4 el. FH, el. Spieg., Radio-CD, scheckheftgepfl. 5600,-€. ☎ 01 72/5 22 71 83

Mercedes

S-350-BlueTec-4Matik-AMG-Line /7GT,6.2014,38Tkm,Leder,Distronik, Kamera,Xenon,Memory,Comand, TOP, 49980,- **Grossekathöfer Automobile** Wiedenbrück, ☎ 05242-577035

CLS-350-BlueTec-Shooting-Brake /9G-Tronik, EURO 6, 1.2015, 59 Tkm, Leder, GSHD, Distronik, Comand, AHK,Sportpaket,Kamera 360%,33880,- **Grossekathöfer-Automobile** Wiedenbrück, ☎ 05242-577035

E-250-CGi-Coupe/7GT,6.2013, Modell=NEU=2014er,53Tkm, Comand,Sportpaket,PTS,Xenon, H&K, 25980,- **Grossekathöfer Automobile,Wiedenbrück,**☎05242-577035

Nissan

Rarität vom Rentner, Jung-Oldie, Nissan Maxima QX 3.0 Limousine, V6, 5 Sitzplätze, EZ 3.5.01, 85 903 km; VB 3000,- € ☎ 05 21/41 05 04

Nissan Micra, sehr guter Zustand, wenig gelaufen; VHB 3300,- €. ☎ 01 75/1 41 21 40

Nutzfahrzeuge–Verkauf

Ducato 150, 35. Klimaaut.Navi uvm. 109 kW, EZ 2017,100tkm,v.Ext. D.(Schnäppchen, JW.unter 1/2 Neupreis), MwSt.awb. 19.950,-€
Autohaus E. Labancz
Weseler Str. 46
32257 Bünde
http://www.labancz.de
Tel 05223 18580
wb-auto.de: 8292920

Atego 818 Koffer, Klima,Standhzg. Regale 130 kW, EZ 10/05, weiß, 274.400 km, Diesel Tip Top Fzg., MwSt.awb. 16.660,-€
Autohaus E. Labancz
Weseler Str. 46
32257 Bünde
http://www.labancz.de
Tel 05223 18580
wb-auto.de: 8016901

5x Opel Combo, Fiat Doblo C KAWA z.B. Doblo Cargo 74 kW, EZ 04/17, weiß, 87.800 km, Diesel, MwSt.awb. 11.790,-€
Autohaus E. Labancz
Weseler Str. 46
32257 Bünde
http://www.labancz.de
Tel 05223 18580
wb-auto.de: 82032DE

Caddy Kasten 55 kW, EZ 12/17, weiß, 4.200 km, Diesel, Radio, Heckklappe, MwSt.awb. 17.250,-€
Karl Thiel GmbH & Co. KG
Detmolder Str. 73
33100 Paderborn
http://www.thiel-gruppe.de
Tel 05251 5040
wb-auto.de: 835D989

Opel

Crossland X 1.2 Automatik Innovation EZ 11/17, 81 kW, 8.500 km, grau met., Benzin, Klimaautomatik, Navi, eFH, DAB+, CD-Laufwerk, Head-Up Display, Verkehrsschild-Assistent, Panorama-Sonnendach, 21.450,-€
Autohaus Buschmann GmbH, Beuthener Str. 4, 32339 Espelkamp, Tel 05772 97000
wb-auto.de: 862326F

Grandland X EZ 05/2018, 96 kW, 2.500 km, schwarz metallic, Klima, Kraftstoffverbrauch:, 6,4 l/100km innerorts, 4,9 l/100km außerorts, 5,4 l/100km kombiniert, CO2 124 g/km komb., Effizienzklasse B, 22.990,-€
Autohaus Buschmann GmbH & Co. KG, Werrestraße 96-98, 32049 Herford, Tel 05221 996090
wb-auto.de: 842BAA6

Crossland X 1.2 Start/Stop Edition EZ 04/2018, 81 kW, 6.000 km, Benzin, 5-Gang-Schaltgetriebe, schwarz metallic, Klima, Sitz- u. Sitzheizung, eFH., Einparkhilfe, Radio R 4.0 IntelliLink, , 19.990,-€
Autohaus Buschmann GmbH & Co. KG, Werrestraße 96-98, 32049 Herford, Tel 05221 996090
wb-auto.de: 860B2D0

Corsa ON EZ 10/17, 55 kW, 20.300 km, silber met., Klima, SHZ, eFH, EPH, Krafstoffverbrauch:, 5,1 l/100km io., 3,3 l/100km ao., 4,0 l/100km komb., CO2 105 g/km komb., Effizienzklasse A, 12.900,-€
Autohaus Buschmann GmbH, Beuthener Str. 4, 32339 Espelkamp, Tel 05772 97000
wb-auto.de: 825A946

Corsa 1.4 Start/Stop On EZ 04/2018, 66 kW, 6.000 km, Benzin, grau metallic, Klimaauto., Sitzheizung, Lenkradheizung eFH., Einparkhilfe hinten, Rückfahrkamera, 15.750,-€
Autohaus Buschmann GmbH & Co. KG, Werrestraße 96-98, 32049 Herford, Tel 05221 996090
wb-auto.de: 81C8BEB

Corsa 1.4 Turbo Color Edition EZ 10/2017, 74 kW, 14.900 km, weiß, Klima, Radio R 4.0 IntelliLink, Sitz- u. Lenkradheizung, eFH., Einparkhilfe hinten, Allwetterreifen , 13.450,-€
Autohaus Buschmann GmbH & Co. KG, Werrestraße 96-98, 32049 Herford, Tel 05221 996090
wb-auto.de: 867586E

Meriva Automatic, Bj. 06, 77 kW, Benziner, erst 34tkm, Klima, met., Alu, Sitzheizung, TÜV 2 Jahre, € 5450,-, ☎ 01 73/9 02 84 00

Opel Corsa B BJ 3/96, 45 PS, rot, 129 000 km, TÜV 10.2020, 850 € ☎ 01 60 / 96 84 27 87 Delbrück

Adam Jam.-Sonderangebot z.B. EZ 9/17, 51kw, 11tkm,Kima,metallik,I-Link-Radio,Alu usw., .weitere 1o Adam-JW am Lager 11.295,-€
Auto Bollhöfer Vertriebs GmbH
Daimlerstraße 1
32108 Bad Salzuflen
http://autohaus-bollhoefer.de
Tel 05222 927240
wb-auto.de: 85C48AE

Crossland X 1.6 Innovation EZ 02/18, 88 kW, 1.000 km, Diesel, schwarz met., Klima, Krafstoffverbrauch:, 4,6 l/100km io., 3,6 l/100km ao., 4,0 l/100km komb., CO2 103 g/km komb., Effizienzklasse A, 22.900,-€
Autohaus Buschmann GmbH, Beuthener Str. 4, 32339 Espelkamp, Tel 05772 97000
wb-auto.de: 84F6517

Crossland X 1.2 Start/Stop Innovation EZ 05/2018, 96 kW, 3.500 km, Kraftstoffverbrauch:, 5,4 l/100km innerorts, 4,3 l/100km außerorts, 5,0 l/100km kombiniert, CO2 108 g/km komb., Eff. B, 23.350,-€
Autohaus Buschmann GmbH & Co. KG, Werrestraße 96-98, 32049 Herford, Tel 05221 996090
wb-auto.de: 85AB607

Corsa 1.4 S/S Color Edition EZ 07/18, 66 kW, 2.500 km, weiß, Klima, SHZ, eFH, EPH, Krafstoffverbrauch:, 6,8 l/100km io., 4,9 l/100km ao., 5,6 l/100km komb., CO2 128 g/km komb., Effizienzklasse C, 16.990,-€
Autohaus Buschmann GmbH, Beuthener Str. 4, 32339 Espelkamp, Tel 05772 97000
wb-auto.de: 871C00C

20 X JW - Automatic am Lager z.B.Opel Astra Automatic,K,Bj.11/17,12tkm, 77kw Benziner,Navi,Met,Alu,usw.., 16.295,-€
Auto Bollhöfer Vertriebs GmbH
Daimlerstraße 1
32108 Bad Salzuflen
http://autohaus-bollhoefer.de
Tel 05222 927240
wb-auto.de: 85C12D9

Renault

Megane Cabriolet, Bj. 98, 1,6 Benzin, 205 tkm, ZV, eFH, Servo, TÜV/ AU neu, 1500,- € ☎ 0177/6525336

Rover

Original Gummi-Matten inkl. Kofferr.-Matte für Discovery Sport günstig abzugeben. Wie neu. ☎ 0 52 52/57 87

Suzuki

Vitara 88 kW, EZ 10/15, schwarz met., nur 15.000 km, Benzin, Klimaaut., Navi, SHZ, WFS, Temp., 14.480,-€
H. Krause GmbH
Rathenaustraße 66
33102 Paderborn
Tel 05251 33268
wb-auto.de: 8299251

SUZUKI-Kompetenz seit 1981
Service • Pkw-An- und Verkauf
M. WELLAND MWG
Bi · Holländische Str. 14 · Tel. 05 21/5 21 80 00
www.welland-mwg.de
Service-Partner

Volkswagen

VW T6 Multivan Comfortline TDI 110 kW, EZ 03/16, silber met, 64.000 km, DSG, Navi, SHZ, Leder, Tempomat, MwSt.awb. 37.900,-€
Karl Thiel GmbH & Co. KG
Detmolder Str. 73
33100 Paderborn
http://www.thiel-gruppe.de
Tel 05251 5040
wb-auto.de: 8729BBF

VW Amarok 150 kW TDI, EZ 05/17, weiß, 20.000 km, 8 Gang Automatik, Klima, permanenter Allrad, Tempomat, MwSt.awb. 36.900,-€
Karl Thiel GmbH & Co. KG
Detmolder Str. 73
33100 Paderborn
http://www.thiel-gruppe.de
Tel 05251 5040
wb-auto.de: 831BA44

Reifen / Felgen

Gelegenheit! 4 Michelin SR für Ford Kuga 235/55 R17, 1 Jahr alt, nur 9 tkm gel., weg. Umrüstung für 200,- € abzugeben. ☎ 05252/5865

4 gebr. Bridgestone WR auf Alufelgen, 225/50 R17, sehr gut erh., f. BMW 3er Touring, neuw., 150,-€ ☎ 05731/81210 + 0151/29900400

4 Winterreifen Conti-Contact TS 860, 205/55 R16/91, fast neu, Mercedes Alufelge 7Jx16 H2 ET 43, VHB 380,- €. ☎ 0 57 33/37 45

4 Winterreifen 185/60 R 15 88 T a. Stahlfelgen vom Seat Ibiza 1,4 Bj. 13. ☎ 01 76/64 79 49 03

4 WR Dunlop 225/50 R17 mit Original-Aluf. BMW E60 u. E61, Profil 4-5 mm; 250,- €. ☎ 0 52 04/86 92

Reisemobile

Suche Wohnmobil, auch reparaturbedürftig. ☎ 01 71/7 97 14 83

Kaufe Wohnmobile + Wohnwagen 03944/36160 www.wm-aw.de Fa.

Moped–/Mofa–Verkauf

MW R 1100 RS EZ: 8/97, Km 68.000, 90 PS, Reifen 85 %, ABS, Griffheizung, Anlasser neu, Handbremszylinder neu, Gel-Batterie neu 8/2017, TÜV 8/2019 BMW-Koffersystem, Topzustand, aus Gesundheits und - Altersgründen preiswert abzugeben, VB 2950,- € ☎ 05572/7315

Kasea SKY 5, E-Starter. Top Case 10 kW, EZ 02/04, schwarz, 6.400 km, Benzin. TÜV 2 J., 850,-€
Autohaus E. Labancz
Weseler Str. 46
32257 Bünde
http://www.labancz.de
Tel 05223 18580
wb-auto.de: 857F328

Motorroller

Suche Motorroller, 50 ccm, auch def., bis 200,-€ ☎ 0162 / 7220932

Mietangebote

4 u. mehr Zi.–Whg.

Familienwohnung am Waldrand

4 Zimmer, 83m², Senner Hellweg, 1.OG, Balkon, Gaszentralheizung, inkl. Kabel-TV, Innen-, Außenreinigung und Winterdienst, 472,00€ KM zzgl. 320,50€ NK, Baujahr 1971, End-Energieverbrauch 169kWh/(m²a), F, 2.050,00€ Genossenschaftsanteil, bis zu 4% Dividende, Ratenzahlung möglich.
Rufen Sie uns an:
Samstag 10-13 Uhr, Montag ab 9 Uhr

FREIE SCHOLLE 0521/9888-123 www.freie-scholle.de

www.wb-immo.net:

Es gibt viele gute Gründe für ein Town & Country Massivhaus

Mehr als 40 attraktive Massivhaus-Typen, inkl. Bodenplatte und Erdarbeiten Festpreisgarantie, Geld-zurück-Bauzeitgarantie, Baufertigstellungs-Bürgschaft Verwendung von Markenprodukten (z.B.Ytong, Vaillant...) Als Energiesparhaus nach dem neuesten Stand der EnEV oder KFW förderfähig

Zum Beispiel der massive Bungalow 131 für Familien die sich Flexibilität wünschen
Der Bungalow 131 hat es in sich – **5 Zimmer**, zwei Kinderzimmer und **zwei Bäder** – viel Wohnfläche und clever nutzbarer Stauraum für die ganze Familie. Die kluge Raumaufteilung bietet hier eine große Wohnküche. Dank bodentiefer Fenster sind die Wohnräume des Bungalow 131 lichtdurchflutet und geben ein besonderes Wohngefühl. Ein geräumiges Schlafzimmer, sowie drei weitere Zimmer runden das Raumangebot im Bungalow 131 ab. Ihr Badezimmer gestalten Sie als Ihre ganz persönliche Wohlfühloase, und das Gäste-WC bietet Platz für eine weitere Dusche. Und wie möchten Sie wohnen?

Gerhard Schüring HausBau GmbH, Weizenkamp 1, 32107 Bad Salzuflen
info@gshausbau.de, Tel.: 05222 36 33 40, www.TownCountry-OWL.de

Gewerbl. Mietangeb.

Attraktive Geschäftsräume in TOP-Lage von Steinhagen! Gut geeignet für Steuerbüro oder Anwaltskanzlei, Versicherungsbüro, physiotherapeutische Praxis o.ä.; 5 helle und teilmöblierte Räume mit ca. 131 m²; 2 x WC; Kaffeeküchenzeile, Archivraum mit 35 m² im KG. Ab dem 01.05.2019 für 917,-€ KM zzgl. Betr.-und NK mit ca. 200,- €. Parkplatzfläche vor dem Gebäude. Bei Interesse melden Sie sich bei **Ihrer Immobilien-Beratung Harald Laaser, ☎ 0 52 04/8 92 00; www.immobilien-laaser.de**

Mietgesuche

2 – 2 1/2–Zi.–Whg.

Suche 2-3 ZKB mit Balk./Terr. im Raum Paderborn-Sande, Sennelager, Schloß Neuhaus, Elsen. ☎ 01 51/10 47 98 22

3 – 3 1/2–Zi.–Whg.

3 Zi-Whg. mit Terr. u. Garten, ca. 90 m² in PB od. Elsen v. solv, rüstigen Paar (Dipl.-Ing. in Ruhest. u. Rehasporttherapeutin) gesucht. Gartenpfl., handwerkl. Tätigkeiten rund ums Haus können gerne übernommen werden. ☎ 0157/ 59497536 od. 0157/33254069

Suche 3-4 Zimmer, NRin (40), fest angestellt im ÖD. Ruhige Lage (gerne außerhalb/ländlich) in den Kreisen HF, Bi, Lippe oder Mi/Lü. Badewanne, hell, Balkon oder Terrasse, keine Schrägen! Wünschenswert: Keller, Garage, natur-/ waldnah. ☎ 01 71/8 08 22 38

Immobilien allgemein

Hövelhof: Bielefelder Str. / Ecke Daltrupsweg
Infos vor Ort am Sonntag, den 21.10.18 /15.oo -16.oo Uhr
Neubau von 75 Pflegeappartements
Für Käufer / Anleger sind langfristige Mietverträge (25 Jahre + Option) mit dem Betreiber geschlossen.
Um die Bewirtschaftung und Instandhaltung kümmern sich der Betreiber und ein Verwalter. Für Selbstnutzer besteht ein vorrangiges Belegungsrecht des Bewohnerzimmers.
Kaufpreis: z.B.: 151.800 EUR

Georg Knaup
www.Immopartner-PB.de
Paderborn Tel.: 05251 20 778-10
Mobil vor Ort: 0171-2122320

www.wb-immo.net: 4363

Qualität bauen und maximal SPAREN

Mit unserem Selbstbau- Konzept können Sie selber Hand anlegen und so Baukosten einsparen.
Wir zeigen Ihnen wie es geht.

Bauherrentag am Samstag, 10. November 2018 in Bünde.

Info und Anmeldung: www.ytong-bausatzhaus.de/ bauherrentage.php

LB seit 2006 ☎ 0 52 23/992 992 0 Laurentius-Bauregie Ytong-Bausatzhaus YTONG

www.wb-immo.net:

Anlageobjekte

Weserblick/Höxter-Lüchtringen EFH 140m², 7 Zi., 2 Bäder, Bj. 1750, renovierungsbed. plus Baugrundstück 617m², VHB 78000 €, ☎ 01 72/8 32 64 01

Eigentumswohnungen

Neubau-ETWs in Paderborn Stadt, in Kürze ist Richtfest !

Hier entsteht eine moderne Wohnanlage mit Aufzug und Tiefgarage, es sind nur noch 2 Wohnungen frei !

2 ZKB, ca. 52m², mit Terrasse, Gartenanteil und Kellerraum.
(keine zus. Maklerprovision. Sie kaufen direkt vom Ersteller.

Kaufpreis z.B.: ab 159.900.- EUR

Georg Knaup
www.Immopartner-PB.de
Paderborn Tel.: 05251 20 778-10

www.wb-immo.net: 4332

Schloß Neuhaus
Neubau ETW mit Aufzug und Tiefgarage

Paderborn erstes Solarhaus!

Es entstehen Wohnungsgrößen von 39m² bis 120m² als 2- 4 ZKB.

Kaufpreise ab 114.900.- EUR (keine zus. Maklerprovision)

Georg Knaup
www.Immopartner-PB.de
Paderborn Tel.: 05251 20 778-10

Immopartner Paderborn

www.wb-immo.net: 4370

Nur noch 2 Wohnungen, der Baubeginn ist erfolgt!

Neubau ETWs im KFW-55-Standard - Dachgeschoss mit Loggia.

In ruhiger Lage, umgeben von viel Grün entstehen 2 Gebäude mit modernen Eigentumswohnungen, mit Aufzug und Tiefgarage.

Kaufpreis z.B.: 2 ZKB, 58m² 174.700.- EUR

www.Immopartner-PB.de
Georg Knaup
Paderborn Tel.: 05251 20 778-10

www.wb-immo.net: 4131

Einfamilienhäuser

Junges Paar sucht Haus oder Grundstück in Paderborn und Umgebung. Bitte keine Makler. ☎ 01 76/20 10 90 85

Suche 2-Fam.-Haus in ländlicher Lage, Kreis Paderborn, mit Grundstück ab 900 m². ☎ 0160/2033244

Eigentumswohnungen

Anleger sucht Eigentumswohnung oder MFH von priv., leer oder verm., auch unrenov. oder sanbedarf, rasche Kaufabwicklung! ☎ 0 51 92/97 91 75

Der Schlüssel zum Erfolg.
Immobilienanzeigen im WESTFALEN-BLATT die Lokalzeitung
www.westfalen-blatt.de

Stellenangebote

Fachlagerist m/w
im Bereich Lager/Versand

Die Voraussetzungen:
- ein Gabelstaplerschein
- praktische Erfahrungen im Bereich Be- und Entladen
- handwerkliches Geschick und technisches Verständnis
- hohe Teamfähigkeit
- körperliche Fitness, Körperkraft und Beweglichkeit
- hohes Qualitätsbewusstsein
- die Bereitschaft zur Schichtarbeit, zu Nacht- und zu Wochenenddiensten
- hohe Eigenmotivation

Die Aufgaben:
- Warenein- und Ausgang (LKW be- und entladen)
- Material kommissionieren
- Maschinen mit Rohmaterial bestücken und Fertigteile lagern

Bewerbungsunterlagen bitte an:
LST-Laserschneidtechnik GmbH
z. H. Frau Meier
Otto-Hahn-Str. 12
33161 Hövelhof
oder an: karriere@lstgmbh.de

Werkzeugmacher (m/w)
☎ 05 21/38 05 30

Lebenshilfe Wohnstätten GmbH

Zur Ergänzung unserer Teams in unseren fünf Wohnhäusern für erwachsene Menschen mit Behinderung in Bielefeld suchen wir zum nächstmöglichen Termin

Pflegefachkräfte als Nachtwachen (m/w/d)

für bis zu 10 bzw. 12 Nächte im Monat.

Unsere ausführliche Stellenanzeige finden Sie auf unserer Homepage unter:

www.LH-wohnstaetten.de

PRO PERSONAL

Für renommierte Kunden in der Region suchen wir ab sofort:
- **Elektrofacharbeiter (m/w)**
- **Löter (m/w)**
- **Mitarbeiter für die Platinenbestückung (m/w)**
- **Kabelkonfektionierer (m/w)**

Es erwartet Sie eine interessante Position mit individueller Vergütung und Übernahmeoption.

Pro Personal Bielefeld
0521.4042310
bielefeld@propersonal.de
www.propersonal.de

Job gesucht? Wir bieten Ihnen einen abwechslungsreichen Job in einem familiengeführten & holzverarbeitenden Unternehmen. Wir suchen einen **Verpacker** (m/w)
- Sie packen gerne mit an
- Merken sich unterschiedliche Produkte schnell
- Arbeiten sorgfältig und selbständig

Dann bewerben Sie sich bei uns:
RINOVA-FLEX Lattenrost GmbH
Hövelhofer Str. 28, 33129 Delbrück
☎ 05250-98294-13
✉ bewerbung@rinova.de

Schweißer (m/w)
☎ 05 21/38 05 30

PRO PERSONAL

Für renommierte Kunden in der Region suchen wir ab sofort:
- **Gabelstaplerfahrer (m/w)**
- **Versandmitarbeiter (m/w)**
- **Lagermitarbeiter (m/w)**
- **Kommissionierer (m/w)**

Es erwartet Sie eine interessante Position mit individueller Vergütung und Übernahmeoption.

Pro Personal Bielefeld
0521.4042310
bielefeld@propersonal.de
www.propersonal.de

Staplerfahrer (m/w)
☎ 05 21/38 05 30

Reinigungskraft ab 01.11.18 gesucht (Nr. 15), **Gebiet: Paderborn / Halberstädter Str.**, AZ: Mo. – Fr. 16.30 – 17.50 Uhr, **Bewerbung unter: ☎ 05 41/9 12 18 26** oder e-mail: os@rdg-rational.de

Reinigungskräfte (m/w) in Bielefeld Heepen auf 450,-€-Basis oder in Teilzeit ab 15:00 Uhr gesucht. **A.D.U. Gebäudeservice Urban GmbH, ☎ 0 52 51 / 160 99 0**

Maler (m/w)
☎ 05 21/38 05 30

PRO PERSONAL

Für renommierte Kunden in der Region suchen wir ab sofort:
- **Zählerableser (m/w)**
- **Produktionsmitarbeiter (m/w)**
- **Holzfacharbeiter (m/w)**
- **Metallfacharbeiter (m/w)**

Es erwartet Sie eine interessante Position mit individueller Vergütung und Übernahmeoption.

Pro Personal Bielefeld
0521.4042310
bielefeld@propersonal.de
www.propersonal.de

Metallfacharbeiter (w/m)
für die Veredelung von Baugruppenteilen, VA/ALU

Voraussetzungen:
- eine abgeschlossene Berufsausbildung als Metallfacharbeiter
- Erfahrung im Verarbeitern von Aluminium- und Edelstahlbauteilen mittels Handschleifen
- Bereitschaft zu Schichtarbeit

Bewerbungsunterlagen bitte an:
LST-Laserschneidtechnik GmbH
z. H. Frau Meier
Otto-Hahn-Str. 12
33161 Hövelhof
oder an: karriere@lstgmbh.de

CNC Fräser (m/w)
☎ 05 21/38 05 30

Metallfacharbeiter (w/m)
für das Kalt- und Warmrichten von Baugruppen

Voraussetzungen:
- eine abgeschlossene Berufsausbildung als Metallfacharbeiter
- Erfahrungen im Kalt- und Warmrichten von Baugruppen nach Zeichnung
- Bereitschaft zu Schichtarbeit

Bewerbungsunterlagen bitte an:
LST-Laserschneidtechnik GmbH
z. H. Frau Meier
Otto-Hahn-Str. 12
33161 Hövelhof
oder an: karriere@lstgmbh.de

Produktionshelfer (w/m)
für das Glasperlenstrahlen im Metallbereich

Voraussetzungen:
- praktische Erfahrungen im Metallhandwerk
- handwerkliches Geschick und technisches Verständnis
- Bereitschaft zu Schichtarbeit

Bewerbungsunterlagen bitte an:
LST-Laserschneidtechnik GmbH
z. H. Frau Meier
Otto-Hahn-Str. 12
33161 Hövelhof
oder an: karriere@lstgmbh.de

Industriemechaniker (m/w)
☎ 05 21/38 05 30

Sind Sie von Herzen ein guter Gastgeber und verstehen die gehobene Gastronomie als Profession? Dann passen Sie zu uns und erhalten die Chance, sich in Ihrem Fach in Voll- oder Teilzeit zu verwirklichen.
Machen Sie jetzt den ersten Schritt! Senden Sie uns noch heute Ihre Bewerbungsunterlagen an
Siewekes Restaurant Amadé:
mail@amade-restaurant.de

Wir expandieren weiter! Wachsen Sie mit uns! Wir suchen mehrere **Fahrer (m/w)** aus dem Gebiet Gütersloh und Umgebung für die Personenbeförderung in Kleinbussen (max. 9-Sitzer) auf Mini-Job Basis, gerne auch Hausfrauen/-männer und Rentner/-innen. Wir freuen uns auf Ihren Anruf:

Engler Transfer GmbH
ZN Filiale Wuppertal
☎ 0202-747 949 77

VORARBEITER/IN in BIELEFELD gesucht

(m/w) ab sofort,
AZ: Teilzeit & Vollzeit

0 24 21 / 97 79-10
www.peterhoff.de
Peterhoff Gebäudereinigung

Die AWP GmbH sucht zum 01.01.2019 einen Mitarbeiter/Handwerker zur Bedienung einer mobilen, teilautomatisierten Schlammentwässerung. Idealerweise mit handwerklichen Erfahrungen. Führerschein Klasse B ist erforderlich. Bitte senden Sie ihre Bewerbungsunterlagen an:
AWP GmbH, Tegelweg 25, 33102 Paderborn od. ☎ 05251/503-6257

Wir stellen ein m/w:
- Schweißer WIG/MAG
- Schlosser
- Staplerfahrer
- Produktionshelfer

Einsatzort: DELBRÜCK.
Kühn & Co GmbH, Königstr. 12, 33330 Gütersloh, ☎ 05241/220 110 oder 01 73 / 5 70 70 06

Maurer
für Rohbauarbeiten
Maurer
für Verblendarbeiten
sowie **Bauhelfer**
zu sofot oder später gesucht.
Wolfgang Schmidt
Bau GmbH & Co. KG
33181 Bad Wünnenberg
☎ 0160 / 97 91 28 86

Maschinenbediener (m/w)
in Festanstellung für Betonrohrproduktion in Rödinghausen/Bieren gesucht. Körperliche Belastbarkeit und handwerkliches Geschick Voraussetzung. Hallenarbeitsplatz, 5-Tage-Woche, Wäscheservice. Bewerbung an personal@unternehmensgruppe-erdbruegger.de oder ☎ 0 57 31 / 74 09 38
betonwerk bieren
UNTERNEHMENSGRUPPE ERDBRÜGGER

Helfer mit PKW (m/w)
☎ 05 21/38 05 30

MFA (m/w)
für Allgemeinmedizinische Praxis
in Vollzeit schnellstmöglich gesucht. Wir bieten 13 Gehälter, Urlaubsgeld und ein freundliches Team.
Gemeinschaftspraxis
Dr. Welling/Dr. Sander
Dr.-Pentrup-Str. 5
33184 Altenbeken

Wir suchen: nettes, kontaktfreudiges
Verkaufspersonal *(m/w)*
sowie eine ***Inventurkraft***
für unseren schönen Schmuckstand auf dem ***Weihnachtsmarkt Bielefeld***
Perlkönig GmbH
Tel. 06731/9977-173
Email: Kirsten.berg@perlkoenig.com

Reinigungskräfte
in **Lübbecke** gesucht:
Mo. – Fr. ab 16 Uhr
geringfügige Beschäftigung
Prior & Peußner
Tel. 0541/3494- 250
www.pp-service.com

Holzmechaniker (m/w)
☎ 05 21/38 05 30

Kötter SE & Co. KG, Reinigung & Service sucht: Zuverlässige, flexible, erfahrene, deutschsprachige **Reinigungskraft** m/w auf Steuerkarte als Vorarbeiter/in, für ein Objekt in Büren an der Flughafenstr. **Arbeitszeiten:** Mo.-Fr. mit je 4,0 Std., Sa., und So. nach Bedarf. **Telefonische Bewerbungen unter 0173/2788621 oder 0178/2788018 Mo.-Fr. zw. 9:00-16:00 U.**

Wir stellen ein m/w:
- Schweißer WIG / MAG
- Metallfacharbeiter
- Fachlagerist
- Produktionshelfer

Kühn & Co GmbH, Königstr. 12, 33330 Gütersloh, ☎ 05241/220 110 oder 01 73/5 70 70 06

Zuverlässige, erfahrene, deutschsprachige Reinigungskräfte m/w auf geringfügiger Basis für Sa. und So. für ein spannendes Objekt in Büren an der Flughafenstraße. **Telefonische Bewerbungen unter: 0231-39577-200 Mo. - Fr. zwischen 09:00 - 16:00 Uhr**

INTENSIVAUSBILDUNG in 1-3 Wo. unter ärztl. Leitung: Kosmetiker/in, Naturkosmetiker/in, Fußpfleger/in, Visagist/in uvm. ☎ 0 57 51/9 21 50 info@cosmeda-akademie.de

Florist/in ab sofort gesucht.
450,- €/Teilzeit/Vollzeit
Blumen Baginski ☎ 0177/9635572

Frl. Bäckereiverkäufer/in für die Filialen Steinhagen u. Isselhorst in Voll- u. Teilzeit gesucht. **Bäckerei Bürenkemper ☎ 05241/9619180**

Zerspanungsmech. (m/w)
☎ 05 21/38 05 30

Kraftfahrer für 7,5/12 t in Vollzeit mit Fahrerkarte und Module 95 gesucht. **☎ 0177-7531787**

Monteure (m/w/d) gesucht.
☎ 05 21 / 5 23 77 50

Industriemechaniker (m/w/d) gesucht ☎ 05 21 / 5 23 77 50

Schweißer (m/w/d) gesucht.
☎ 05 21 / 5 23 77 50

Maschinenbediener (m/w/d) gesucht ☎ 05 21 / 5 23 77 50

Mechatroniker (m/w/d) gesucht.
☎ 05 21 / 5 23 77 50

Maschinen und Anlagenführer (m/w) ☎ 05 21/38 05 30

Med. Fachangestellte für hausärztliche Praxis in Steinhagen zu sofort o. später, Teilzeit o. Vollzeit gesucht. **Praxisgemeinschaft Dr. Bode/Zimmermann/Dr. Fischer, Bahnhofstr. 13-17, 33803 Steinhagen ☎ 05204/2923**

Elektrofachkräfte Ind. & Handwerk (m/w) ☎ 05 21/38 05 30

Hauspersonal

Haushaltshilfe in Teilzeit für Arzthaushalt in Höxter gesucht. Mo.-Fr. je 5 Stunden, ab 01.01.2019 ☎ 01 72/5 31 56 71

24 Std.-Betreuung gesucht im 14-tägigen Wechsel, für älteren Herrn in Bielefeld. Angebote unter ☎ 0 52 52/8 13 95, AB, ab Di.

Putzhilfe in Enger gesucht, 3 Stunden pro Woche im Privathaushalt. ☎ 01 73/18 66 921

Teilzeit- / Nebentätigkeit

Die Bildungsstätte Einschlingen in Bielefeld Quelle sucht ab sofort Hauswirtschafter/-in oder Koch/Köchin (50%) und Allroundkraft (m/w) in Teilzeit für Küche und Service. www.einschlingen.de ☎ 05 21/45 18 11

Reinigungskraft f. Vlotho-Exter ges. Mo. 2,75 Std + Mi. 2,25 Std. Beginn 8.00/8.15 Uhr
Weder Gebäudereinigung GmbH
Brunnenstr. 21 32052 Herford
☎ 05221-1384530

Hauspersonal

Seniorenpflege, Betreuung, Hauswirtschaft, Nachtwache. Fröhliche Pflegerin sucht im priv. Bereich Teil/Vollzeit. ☎ 0 52 24/69 13 13

Verkäufe allgemein

2 Karten für Amigos-Konzert am 16.11.18 i. Bünder Stadtgarten aus Krankheitsgründen für 80,- € zu verk. (EP 110,- €). ☎ 01 52/29 25 44 96 oder 0151/14 96 66 10

Weihnachts-Pyramide aus Seiffen, 5-stufig, mit Gebrauchsspuren, 18 J., 1000,00 € VB
☎ 05 21/944 52 51

Möbel / Hausrat

Küchenblock NEU! 2,70m br. m. E-Ger. u. Arbeitsplatte 598€ erweiterungsfähig u. **Kücheneinzelteile** ☎ 0171/3117351 o. 05241/237661

Miele Trockner T1 ECO, 7 kg, Umluft Wärmetauscher, 1½ Jahre alt, wie neu, 399,- €, ☎ 01 60/97 34 57 12

Küche, B: 2,70 m, Kühl- u. Eisfach, NP 1800,- €, 3 Jahre alt, f. 600,- € zu verkaufen. ☎ 052 55/2 38 87 40

Alles fürs Kind

Lagerverkauf Babyland Bünde
Info: www.babyland-outlet.de

Kaufgesuche allgem.

Schallplatten & Spieler, auch ganze Sammlung Rock, Blues, Funk, Metal, Jazz, ☎ 05 21/5 60 04 34 AB; 01 76/42 42 50 24

Gold-Silber An- u. Verk. über 35 J. in Blfd., Herbert-Hinnendahl-Str.7 zw Bhf u Willy-Brandt-Pl ☎179076

Suche gebrauchten Rasenmäher. ☎ 01 71/7 97 14 83

Möbel / Hausrat

Suche gut erhaltene 3er Ledercouch in schwarz, mit passenden Sessel ☎ 0 52 52 / 42 85

Er sucht sie

Liebevoller Naturfreund aus dem Raum Bünde (50 J., 1,88 m, schlank) mit solidem Hintergrund, sucht die große Liebe. Bist du offen für einen ehrlichen und liebevollen Partner mit Kinderwunsch, naturverbunden und humorvoll, dann solltest du nicht zögern mir zu schreiben. ✉ A 902-140845 Z

Er, 68 J./1,65 m, schlank, naturverbunden, mit Sinn für Bewegung in der Natur, Lesen, inspirierende Gespräche, Musik (Oldies+Klassik) sowie ab und zu Essen gehen, sucht warmherzige Freundin im Raum Bielefeld. ✉ A 902-140961 Z

Single, 52 J. 1,68, mit Sprachbehinderung: Habe Dich zufällig am Mi. 22.8.18/17.00 Uhr in der Fischhalle im SB gesehen. Ich möchte Dich kennenlernen. Ist es für Dich okay? Schreibe mir mit Foto, ich antworte Dir zurück : ✉ DP 902-140945 Z

Es wäre schön, wieder zu zweit durchs Leben zu gehen. Er, 60, schlank, verw., mit Interesse am Reisen, Wandern, Radfahren und vielem mehr, sucht passende Sie. ✉ A 902-140731 Z

Witwer, noch voll im Leben stehend, allein in großer ETW wohnend, sucht Partnerin, Ende 60 J.+ für einen harmonischen Lebensweg zu zweit. Gerne Raum PB. ✉ A 902-140794 Z

Das Leben ist gemeinsam doppelt so schön! Bin 64, 178, normale Figur, Witwer, suche dich für ein neues Leben zu zweit. Weiteres bei Kontakt. Bitte mit Foto. ✉ D 902-140923 A

Igel, 49 J., 170 gr., schlank, lieb, treu sucht liebe, treue, schlanke o. mollige Maus, 45-50 J., zum Küssen und alles was Spaß macht, gerne mit Kind. Bitte mit Bild, garantiert zurück! ✉ A 902-140841 Z

Hallo Anna! 67 J., Witwe, betrifft Anzeige v. 10.10. in der Huxaria. Bitte um Kontaktaufnahme ohne PV. Mail an: heiopeit@gmx.de

Rentner, 85 J., 1,66 m groß, sucht auf diesem Wege eine Frau. Alter egal. ✉ A 902-140902 Z

Er, 60 J., sucht eine schlanke Sie für eine Partnerschaft, Raum PB. ✉ A 902-140948 Z

Er, 53J., 1,80 m gr. , sucht liebe Sie zum Verlieben. ☎ 0152/02081749

Älterer Pensionär im Grünen sucht liebe Frau aus dem Raum Bielefeld. ✉ A 902-140963 Z

Witwer, naturverbunden u. reiselustig, su. nette Partnerin zw. 70 u. 80 Jahre. ✉ L 902-130318 Z

Sie sucht ihn

Witwe, 70+, aus Bad Salzufen, möchte sich neu verlieben. Suche dich, 70+, männl., du kannst auch etwas jünger sein. Wenn du agil, NR, musikalisch, gebildet u. Familienmensch bist, melde dich bitte. Nur ernst gemeinte Zuschriften. ✉ A 903-140737 Z

Aufgeschlossene Rentnerin, 78 J., unabhängig, möchte nicht mehr allein durchs Leben tanzen. Suche einen netten Partner, ab 1,75 m, der noch Spaß am Tanzen und Reisen hat. ✉ L 903-140799 Z

Lieber Michael. Haben uns beim Arzt (Orthopäde) im Juni 2017 in BI-Sennest. kennen gelernt. Bitte melde dich: ☎ 01 51 / 57 29 43 10

Bekanntschaften

Des Alleinseins müde?
Rufen Sie mich an, ich kann Ihnen helfen, denn in meiner persönlich ausges. Vermittl. sind Partnersuchende von 18 bis 80 J., die nur auf Ihren Anruf warten. Ein sofort. Kennenl. seriöser Partner sichere ich Ihnen zu.
Gern erwarte ich Ihren Anruf:
05 21 / 39 27 15
auch Sa. + So.
Seriös, kompetent und persönlich für Sie erreichbar seit 1982
PV Princess Brigitte Prüßner
Niewaldstraße 36 · 33729 Bielefeld

57-jährige Bielefelderin möchte sich die Schönheit unseres Planeten ansehen. Allein ist es öde und meist sind Einzelzimmer bzw. Einzelkabinen nur mit saftigen Preisaufschlägen zu haben. Deshalb suche ich eine sympathische Frau in ähnlicher Situation als Reisepartnerin bei getrennter Kasse - kein sexuelles Interesse! Ich freue mich über Post unter: **reisetante2@gmx.de**

Birgit 54 J, gute Figur u. ein großes Herz, naturverbunden und eher häuslich möchte gern frisch verliebt schöne Herbstspaziergänge machen oder kochen und zusammen kuscheln und sehnt sich nach einem soliden "ganz normalen Partner" (auch älter) ü **Herzblatt ☎ 05 41-40 75 77 10**

Herta, 76 J., Witwe mit Herz, will nicht mehr alleine sein. Bin etwas verzweifelt, weil ich glaube, in meinem Alter keinen Partner mehr zu finden, dabei bin ich noch immer eine schöne, jugendl. Frau u. eine warmherzige Kameradin. Ich suche üb. pv einen ganz normalen Mann, der auch noch an die Liebe im Alter glaubt. **Tel. 0176-57606003**

Ich, weibl., 77 Jahre, suche nette Dame für eine gute Freundschaft. ✉ **F 901-140889 A**

Inge 69J, Witwe m. Herz u. Pflegeerfahrung, ehm Haushälterin, schöne weibl Figur, jugendl. Erscheinung u. eine tolle Hausfrau, die Garten mag u. Hausmannskost kochen kann, wünscht sich einen Mann zum Liebhaben (bis ca 80J) ü **Herzblatt ☎ 05 41-40 75 77 10**

Ulrike, 65 J., (Rentnerin), eine attraktive Frau mit schlanker Figur und etwas mehr Oberweite, bin herzlich, ehrlich u. natürlich. Ich bin gelernte Friseurin, ich koche sehr gerne u. gut, schätze ein schönes, gemütliches Zuhause. Bei Zuneigung würde ich auch gerne zu Dir ziehen. Du darfst auch älter sein – Bitte ruf gleich an pv **Tel. 0160 - 97541357**

Pflegedienste/Betreug.

24h Pflege/Betreuung zu Hause Beratung unter: 0 52 41/2 22 54 94 www.altdaheim.de

24 h Betreuung osteuropäischer Pflegekräfte, Beratung ohne Extrakosten ☎ 05 21/3 83 47 30

Ich unterstütze Sie bei Ihren tägl. Aufgaben z.B. Einkäufe, Haushalt uvm. Über Ihren Anruf freut sich **E. Kott ☎ 0 52 21/1 04 13 50** oder **01 77/8 89 47 34**

Verschiedenes

Duschabtrennungen nach Maß Glas/Kunst Tantius LK ☎ 3 18 77

Einblasdämmung Rockwool/ Knauf ☎ 05733/10455 www.Tischlerei-Neumann.de

Gefriertruhen od. Gefrierschränke. Wir holen kostenlos ab.
☎ 01 51/ 11 66 67 28

Ha.haltsauflös,Entrü.05232-4386

Haushaltsauflösung/ Entrümp./ Umz. günstig ☎ 05 21/96 02 08 03 www.haushaltsauflösung-owl.de

Spiegel nach Maß, Glas & Kunst Tantius ☎ 05741/31877

Handwerksempfehlung

Bodenbeläge, jeder Art, verkleben günstig: ☎ 01 71 / 7 87 50 23

Haus und Garten

Bäume Bartling, fällen, rod. schneid jede Höhe, jeder Ort ☎ 05232 / 4386

Tiermarkt

1A Teich-Goldfische günstig abzugeben, von 3 bis 25 cm, aus Platzgründen. ☎ 01 72/9 72 37 87

... für Genießer

Gin
Best.-Nr. 46.18123, € 4,99
Gin für Genießer:
- Geschichte, Herstellung, Sorten und Rezepte
- Die 60 berühmtesten und interessantesten Gins aus aller Welt im Porträt
- Inspirierend illustriert mit mehr als 150 brillanten Fotos

Whisky
Best.-Nr. 46.18124, € 4,99
Whisky für Genießer:
- Geschichte, Herstellung, Traditionen und Besonderheiten
- Mehr als 70 Whisky-Porträts aus aller Welt
- Mit weit über 120 Fotos eindrucksvoll bebildert

Erhältlich in allen WESTFALEN-BLATT-Geschäftsstellen sowie unter www.westfalen-blatt.de/buecher

Ein Angebot von: Print & Picture GmbH, Creative Gesellschaft für Medien und Veranstaltungen, Sudbrackstraße 14-18, 33611 Bielefeld

Kampf den Kippen

Nach Büros und Restaurants sind jetzt Strände im Blickpunkt des Nichtraucherschutzes

Rauchverbote in Restaurants und am Arbeitsplatz gelten in Europa schon seit Jahren – aber jetzt gehen Mittelmeerländer noch weiter: Auch an den Stränden sind Kippen zunehmend unerwünscht.

Die Touri-Hochburg Lloret de Mar macht nun auch mit. Raucher können für das kommende Jahr schon mal einige andere Ziele von ihrer Auswahlliste streichen. Für die einen ist ein Zigarettchen am Strand der pure Urlaubsgenuss, für andere sind Qualm und Kippen im Sand der reinste Alptraum. In Spanien werden jetzt die Rufe nach »playas sin humo« (rauchfreien Stränden) immer lauter, um speziell Familien mit Kindern ein Ambiente ohne Rauch und Zigarettenstummel zu garantieren. Immer mehr Gemeinden kommen der Forderung nach – so in diesem Sommer auch der berühmte Badeort Lloret de Mar in Katalonien. In der angesagten Party-Hochburg wurde das Rauchen am gesamten Strand »Sa Boadella« sowie an vier Strandabschnitten untersagt.

»Sein Handtuch ausbreiten zu können, ohne zu befürchten es auf Zigarettenkippen abzulegen, ist etwas, für das man auf der ganzen Welt dankbar ist«, sagte der zuständige Stadtrat Jordi Orobitg spanischen Medien. In mehreren Sprachen verfasste Banner weisen Badegäste auf das Verbot hin, Bürgerbeauftragte informieren die Urlauber zudem direkt über die neue Regelung. Das Rathaus habe einige Beschwerden erhalten, jedoch überwiege der Zuspruch der Feriengäste, betonte Orobitg. Er hofft, dass Lloret de Mar – das jährlich 1,3 Millionen Besucher zählt – zur Verbreitung rauchfreier Strandzonen in Spanien beitragen kann.

Vorreiter der Idee war die Region Galicien im Nordwesten des Landes, wo bereits 2012 eine solche Maßnahme gestartet wurde. Heute führt die Region das Ranking deutlich an: An 79 Stränden (immerhin 11,5 Prozent aller dortigen Strände) ist Rauchen verboten. An zweiter Stelle folgt Katalonien, wo zwölf Strände komplett Zigarettenfrei sind. Auch in der Region Murcia im Südosten, auf Ibiza und auf der Kanareninsel Gran Canaria gibt es bereits entsprechende Verbote.

Ab hier ist er unerwünscht: Ein Raucher studiert das Schild am Strand von l'Escala bei Girona. Fotos: dpa

Auf Mallorca hingegen gibt es noch keine Gemeinde, die Rauchen an Stränden verbietet, wie eine Sprecherin des Verbandes der Kommunen bestätigte. Neu hinzugekommen ist stattdessen im Sommer 2018 Andalusien, wo ein 500 Meter langer Strandabschnitt in Motril zur »playa sin humo« erklärt wurde.

Bußgelder werden bislang bei Verstößen aber nicht verhängt, da dies im spanischen Anti-Tabak-Gesetz nicht vorgesehen ist. Nur Gran Canaria bildet eine Ausnahme: Dort kostet das Qualmen am rauchfreien Strand bis zu 450 Euro.

Und wie schaut es in anderen Mittelmeerländern aus? In Frankreich hat die Stadt Nizza an der beliebten Côte d'Azur schon vor Jahren einen Strand zur Nichtraucherzone erklärt. Inzwischen sind Zigaretten an mehreren Dutzend Küstenabschnitten nicht willkommen. Auch im nahe gelegenen Cannes wurden zwei Strandabschnitte zur Nichtraucherzone erklärt. Bei Verstößen droht ein Bußgeld von 38 Euro, wie es auf der Webseite der Stadt heißt. In Cap Ferret am Atlantik hat die Gemeinde zwar an einem Strand Schilder »Strand ohne Tabak« aufgestellt, setzt aber auf Freiwilligkeit: »Das ist ein Test. Es gibt kein Verbot«, sagte der Bürgermeister. »Wir hoffen dass die Leute verstehen werden, dass man die Umwelt und seine Nachbarn respektieren muss.«

In der Hauptstadt Paris werden derzeit übrigens Nichtraucher-Parks getestet. In sechs öffentlichen Grünanlagen soll dort zunächst für vier Monate nicht geraucht werden. Bußgelder für Raucher sind allerdings nicht vorgesehen. Die großen, auch von vielen Paris-Urlaubern frequentierten Parks wie der Tuileriengarten neben dem Louvre-Museum oder der Jardin du Luxembourg sind nicht betroffen.

Auch in Italien gibt es rauchfreie Strände vom norditalienischen Ligurien (Sant'Antonio delle Fornaci) bis ins südliche Kalabrien (Praia a Mare). In Bibione an der Adria bescherte das Projekt »Respira il mare« (»Atme Meeresluft«) 2014 dem Land den ersten rauchfreien Strand überhaupt. Ein kommunales Gesetz sieht in dem beliebten Badeort vor, dass auf dem Strandabschnitt zwischen Meer und der ersten Sonnenschirm-Reihe nicht geraucht werden darf. Unter den Sonnenschirmen ist das Qualmen zwar noch erlaubt, Raucher wurden dieses Jahr aber gebeten, auch dort die Finger von ihren Kippen zu lassen.

»Das Gesetz wurde gut aufgenommen. Bis jetzt hat sich niemand beschwert«, betont eine Sprecherin des Tourismusbüros in Bibione. Laut italienischen Medien fangen die Bußgelder bei 25 Euro an. Der Bürgermeister von Bibione sagte 2017 der Nachrichtenagentur Ansa: »Alle haben mitgearbeitet, Raucher und Nichtraucher, und bis heute mussten wir nicht eine Strafe verhängen.«

Das Wegwerfen von Zigarettenstummeln ist an Stränden in ganz Italien verboten und wird mit Strafen von bis zu 300 Euro geahndet. Daran halten sich allerdings nur die wenigsten, vor allem an den frei zugänglichen Stränden liegen oft haufenweise Kippen zwischen Sand und Steinen. (avs)

Lloret de Mar: An Stränden in Spanien sind Kippen und das Rauchen zunehmend unerwünscht.

Die Asche der Zigarette im Sand – Familien wollen ihre Kinder dort nicht mehr spielen lassen.

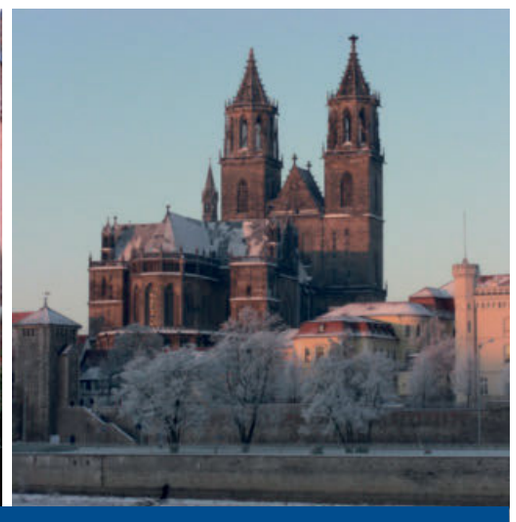

Advent in der Kaiserstadt Magdeburg

2 Nächte im Maritim Hotel Magdeburg

Schöner, bunter, märchenhafter – so könnte man das Motto des Weihnachtsmarktes der Landeshauptstadt Magdeburg umschreiben. Vor der einzigartigen Kulisse des historischen Rathauses mit dem weltbekannten „Magdeburger Reiter" verführen der Duft von gebrannten Mandeln, Zuckerwatte und Glühwein Sie zu einem Bummel auf einem der schönsten Weihnachtsmärkte Deutschlands mit einer ganz besonders aufregenden Mischung aus dem beliebten historischen Weihnachtsmarkt, der Märchengasse, der abendlichen Partymeile und der viel gerühmten Magdeburger Glühweinkultur. Sie residieren mitten in der Altstadt, umgeben von den wunderschönen Gründerzeitbauten im Maritim Hotel Magdeburg.

Eingeschlossene Leistungen:
- 2 Nächte im Maritim Hotel Magdeburg inkl. Frühstück
- 1 x Gänseschmaus inkl. begleitender Getränke
- Eintrittskarte für das Kabarett „Magdeburger Zwickmühle" oder für das Theater Magdeburg in der Kategorie B (1.12. Der Nussknacker / 8.12. Gräfin Mariza / 15.12. Die Zauberflöte / 22.12. La Bohème) am Samstagabend
- 1 x Bratwurst und Glühwein auf dem Magdeburger Weihnachtsmarkt

Reisezeitraum:
30.11. – 02.12., 07. – 09.12., 14. – 16.12., 21. – 23.12.18

Reisepreis:
„Magdeburger Zwickmühle":
179 Euro p. P. im Doppelzimmer
20 Euro Einzelzimmerzuschlag
Theater Magdeburg:
195 Euro p. P. im Doppelzimmer
20 Euro Einzelzimmerzuschlag

WESTFALEN-BLATT die Lokalzeitung

Bestellung und Informationen
von Mo. bis Do. von 8.00 bis 18.00 Uhr und Fr. bis 16.00 Uhr unter:
Tel.: 05 41 / 760 52 05

Irrtümer und Druckfehler vorbehalten. Alle Angebote solange der Vorrat reicht, inkl. MwSt. Vertragspartner ist die HKR Hotel und Kurzreisen Vertriebsservice GmbH, Erich-Maria-Remarque-Ring 14, 49074 Osnabrück. Eigene Anreise.

DRV Mitglied im Deutschen ReiseVerband

V 1183

Reiseziele zu Weihnachten und Silvester

Erscheinungstermin: 03.11.2018
Anzeigenschluss: 26.10.2018

Nicole Sewöster
Tel.: 0521 585-494
Fax: 0521 585-278
E-Mail: ae@westfalen-blatt.de

Telefonische Auftragsannahme für Kleinanzeigen: 0521 585-8

SCHÖNER REISEN das Reisemagazin für OWL

www.westfalen-blatt.de

WB NEWS

WB-News-App

Konfigurieren Sie sich Ihre ganz **persönliche Nachrichten-App!**

WESTFALEN-BLATT die Lokalzeitung

SKAN-CLUB 60 plus

GOLDENE OSTSEEKÜSTE
MORADA Resort Kühlungsborn

8-Tage-Seniorenreisen

Leistungen:
- Fahrt im Nichtraucherfernreisebus mit WC und Getränkeselfservice
- 7 Übernachtungen in Zimmern mit Dusche, WC und Bademantel
- 7 × reichh. MORADA-Frühstücksbuffet
- 5 × Abendessen als Buffet
- **Galabuffet sowie Mecklenburgisches Buffet** (im Rahmen der Halbpension)
- Begrüßung durch das SKAN-CLUB 60 plus-Team
- Willkommenscocktail
- Geführte Wanderung nach Heiligendamm
- Dia- bzw. Filmvortrag
- Tanzabend
- Maritimer Abend • Bingospiel
- Modenschau • Unterhaltungsabend
- Reiseforum des SKAN-CLUB 60 plus
- Kostenlose Nutzung des Hallenbades
- Morgengymnastik
- Kofferservice im Hotel
- Betreuung durch das SKAN-CLUB 60 plus-Team • WLAN • Kurtaxe u. v. m.

Direkt am Kühlungsborner Ostseestrand verwöhnt das MORADA Resort Kühlungsborn seine Gäste mit komfortabel ausgestatteten Zimmern, mit stilvollen gastronomischen Einrichtungen, mit Hallenbad, nostalgischer Leseecke, Einkaufspassage u. v. m.

pro Person im Doppelzim. (Halbpension) ab € **345,–**

Termine:

04.11.–11.11.18 (Jubiläumsreise)	€ 388,–
11.11.–18.11.18 (Jubiläumsreise)	€ 388,–
18.11.–25.11.18 (Jubiläumsreise)	€ 388,–
25.11.–02.12.18 (Christmasparty)	€ 298,–
02.12.–09.12.18 (Christmasparty)	€ 298,–
09.12.–16.12.18 (Christmasparty)	€ 298,–
16.12.–23.12.18 (Christmasparty)	€ 298,–
23.12.–30.12.18 (Weihnachten)	€ 595,–
30.12.–06.01.19 (Silvester)	€ 725,–
06.01.–13.01.19 (Silvesterfeier)	€ 379,–
13.01.–20.01.19	€ 345,–
20.01.–27.01.19 (Winterzauber)	€ 343,–
27.01.–03.02.19	€ 359,–

Besondere Leistungen während der Sonderreisen: Ausflüge, Spezialitätenbuffets, gemeinsame Feier mit Musik und Tanz

DZ-Alleinbenutzung: ab **€ 99,–**
Preisnachl. bei Selbstanreise: € 50,– p. P.
(außer Jubiläumsreise, Christmasparty, Silvesterfeier, Winterzauber)

Kostenloses Kundenservicetelefon: 0800-123 19 19 (täglich 8–20 Uhr, auch sa/so)

BUCHUNG UND BERATUNG BEI:
Bielefeld: Mietrach-Reisen: Werkstr. 8, Tel.: 05 21-52 19 30 **Bünde:** Zadow – Urlaubsreisen: Borriesstr. 117, Tel.: 0 52 23-4 23 93 **Gütersloh:** RB Christine Panitz: Haller Str. 122, Tel.: 0 52 41-68 71 04 ***(Zustieg: Gütersloh)*** **Herford: Herford:** Reisebüro Heidi Jöllenbeck: Jungfernstraße 10, Tel.: 0 52 21-81 5 11 ***(Zustieg: Herford)*** **Rheda-Wiedenbrück:** RB Behrens: Berliner Str. 49, Tel.: 0 52 42-4 41 10 **Paderborn:** Elsener RB: Von-Ketteler-Str. 33, Tel.: 0 52 54-5 96 00

www.seniorenreisen.de / Veranstalter: SKAN-TOURS Touristik International GmbH, Gehrenkamp 1, 38550 Isenbüttel

SKAN TOURS

Woche für Woche:

Hunderte von interessanten Urlaubsangeboten aus allen Teilen Deutschlands und Europa! Wo? In unserem Reiseanzeigenteil.

Auch im Internet auf: **www.westfalen-blatt.de**

SCHÖNER REISEN das Reisemagazin für OWL

Neuer Fischmarkt in Tokio eröffnet

33.000 Euro für einen Thunfisch

Der Umzug war seit langem geplant, nun ist es endlich soweit: Japans Millionenmetropole hat einen neuen Fischmarkt. Die Ära des altehrwürdigen Tsukiji-Marktes, einer der größten der Welt, ist vorüber. Doch für Nostalgie ist keine Zeit, es geht ums Geschäft.

Ein potenzieller Käufer betrachtet auf dem neuen Großmarkt am Standort Toyosu gefrorene Thunfische. Foto: avs

Nach der Schließung des berühmten Tokioter Fischmarktes Tsukiji, einer der größten der Welt, hat die japanische Hauptstadt nun einen neuen modernen Großmarkt für Meerestiere aller Art. Nach zweijähriger Verzögerung wegen der notwendigen Entsorgung krebserregender Chemikalien im Untergrund begann der Handel am neuen Standort auf der nahegelegenen künstlichen Insel Toyosu.

Rund 900 Unternehmen hatten ihr Geschäft vom bisherigen Markt in Tsukiji nach Toyosu verlegt. Der veraltete Tsukiji-Markt, der eines der beliebtesten Touristenziele in Tokio war, hatte den Betrieb am vergangenen Wochenende nach 83 Jahren eingestellt. Die alten Markthallen in Tsukiji sollen abgerissen werden und in Vorbereitung der Olympischen Spiele 2020 Platz schaffen für Parkplätze und Straßen.

Der neue Markt hat eine Fläche von 40 Hektar und ist damit etwa 70 Prozent größer als der alte Tsukiji-Markt. Der moderne Komplex mit Geschäften und Restaurants besteht aus drei Gebäuden, hat Aussichtsplattformen für Touristen und bietet Touren für Besucher an.

Von einem Obergeschoss können Besucher die Thunfisch-Auktionen, wo Tiere für mehrere tausend Euro den Besitzer wechseln, hinter Glas beobachten. Bisher konnten nur maximal 120 Gäste den frühmorgendlichen Auktionen beiwohnen, allerdings konnten sie dabei noch nahe den Fischen stehen.

Bevor um 5.30 Uhr Ortszeit die Glocke zum Start der Thunfischauktion am neuen Standort in Toyosu erklang, gaben sich die Händler hoffnungsvoll, dass auch der neue Markt florieren wird. Man werde »alles dafür tun«, sagte der Chef des Fischhändlers Daito Gyurui. Allerdings verlief der Start holprig: es kam zu Staus und Gedränge. Eine Frau wurde verletzt, als sie von einem Palettenlaster angefahren wurde. Ein anderes Lieferfahrzeug fing laut Medien Feuer.

Den höchsten Preis des Auftaktstages erzielte ein 214 Kilo schwerer Thunfisch, der vor der nordjapanischen Provinz gefangen wurde: 4,28 Millionen Yen, umgerechnet rund 33.000 Euro. Tokios Gouverneurin Yuriko Koike sagte bei einem morgendlichen Besuch des Markts, man wolle Toyosu zu Japans zentralen Handelsknotenpunkt machen und dabei auf die Erfahrungen des alten Tsukiji-Markts bauen.

Eigentlich sollte der Markt schon vor zwei Jahren umgezogen sein, doch musste der Untergrund des neuen Geländes in Toyosu wegen hochgradiger Verseuchung mit Umweltgiften wie Benzol und Arsen zunächst aufwendig saniert werden. Dort stand früher eine Gasfabrik. Im Juli hatte die Stadtverwaltung das Gelände für sicher erklärt. Dennoch bleibt das Gebiet auch weiter unter Beobachtung, nachdem im Grundwasser an einigen Stellen erneut Benzol festgestellt worden war.

Immer mehr Gebühren

Die Billigflieger haben es vorgemacht, nun ziehen immer mehr renommierte Fluggesellschaften nach: Kunden, die ihren Sitzplatz bei der Buchung online reservieren wollen, werden dafür kräftig zur Kasse gebeten.

Nur noch bei vier Gesellschaften – Asiana, Oman Air, Qatar Airways und Thai Airways – ist eine Sitzplatzreservierung grundsätzlich kostenlos.

Andere Airlines wie Lufthansa und Condor, aber auch Emirates, verlangen dafür stets eine Gebühr.

Für Familien mit Kindern, die besonders auf Sitzplatzreservierungen angewiesen sind, eine äußerst kostspielige Angelegenheit. Kompliziert wird die Sachlage bei den Airlines, die mehrere Ecomomy-Ticket-Variationen anbieten: Bei einigen ist dann nur bei den billigen Tarifen die Reservierung kostenpflichtig.

Bei anderen Gesellschaften können in den billigsten Tarifklassen gar keine Sitze mehr reserviert werden. Da muss der Kunde mit dem vorlieb nehmen, was übrig bleibt.

Thailand greift jetzt durch

Touristen mit abgelaufenen Visa in Thailand könnten demnächst Probleme bekommen: Die Regierung hat angekündigt, Ausländer ohne gültiges Visum festzunehmen und abzuschieben. Das sagte der stellvertretene Ministerpräsident Prawit Wongsuwan. »Einige Ausländer kamen als Touristen und haben das Land nie verlassen, und wir haben das nicht kontrolliert. Wir müssen jetzt hart durchgreifen.«

Derzeit leben nach Polizeiangaben mehr als 40.000 Ausländer mit abgelaufenen Visa in Thailand.

Der Elsetaler – Reisen zu den schönsten Plätzen Europas!

Heinz Hemminghaus GmbH & Co. KG
32257 Bünde Imperialstr. 32
Tel. (0 52 23) 65 42 00
Bielefeld (gegenüber vom Hauptbhf.)
Tel. (05 21) 17 70 03/04
www.elsetaler.de

Hamburg Fischmarkt 11. 11. ... Kd. 30,– 38,–
Käsemarkt Enschede & Gartencenter Denekamp 24. 11./15. 12. ... Kd. 27,– 33,–
Amsterdam 8. 12./5. 1. ... Kd. 35,– 39,-
Bremen 1. 12./13. 12. ... Kd. 27,– 33,-
Soest 19. 12. ... Kd. 20,– 27,-
Münster 14. 12. ... Kd. 20,– 27,-
Celle 11. 12. ... Kd. 20,– 28,-
Hameln 11. 12. ... Kd. 20,– 28,-
Lübeck 7. 12. ... Kd. 22,– 36,-
Hamburg 16. 12. ... Kd. 30,– 38,-

Holiday on Ice
Hannover „Neue Show“ 15.12. inkl. Eintritt, PK I 86,-/PK II 82,- ... PK III 74,-
Münster „Atlantis“ 29. 12./30.12. inkl. Eintritt, Kd. 50,- PK I 86,-/PK II 82,- ... PK III 74,-
Dortmund „Neue Show“ 19.1. inkl. Eintritt, Kd. 50,- PK I 88,-/PK II 84,- ... PK III 75,-

Reisespaß für 1 Tag
Braunschweig 5. 12. ... Kd. 20,– 29,-
Hannover 15. 12. ... Kd. 20,– 28,-
Sea Life Oberhausen vergünstigte Eintrittskarten zubuchbar 15. 12. ... Kd. 23,– 29,-
Advent in der Grotte von Valkenburg „Der ganz besondere Weihnachtsmarkt in der Fluweelengrot“ 8. 12. inkl. Eintritt ... Kd. 36,– 47,-
Lüneburger Heide.... ein schöner Tag im Advent inkl. Entenbratenessen, Besuch Porzellanmanufakt./ Kaffeetrinken mit Stollen, Kuchen satt 9. 12 . ... Kd. 65,– 69,-
Celle & Wunderwelt der Orchideen Führung Orchideen-Zentrum, Stadtf. Celle 24. 11. ... Kd. 33,– 38,–
Charles-Dickens-Festival Weihnachtsmarkt im 19. Jahrhundert – Deventer/Holland 16. 12. ... Kd. 27,– 34,-
Harz/ Quedlinburg 2. 12. ... Kd. 29,– 37,-
Harz/Wernigerode & Goslar 5. 12. ... Kd. 29,– 37,-
Bückeburg „Weihnachtszauber im Schloss“ 2. 12./6. 12.*/9.12. inkl. Eintritt ... Kd. 29,– 37,-
* Mädels-Tag (2 „Mädels“ buchen gemeinsam = 1 Preis 66,–)
Lüneburg „Rote Rosen“ 12. 12. inkl. Stadtführung ... Kd. 35,– 39,-

Domstadt Köln 1. 12. ... Kd. 27,– 34,-
Centro Park Oberhausen 15. 12. ... Kd. 23,– 29,-
Ostfriesische Weihnachtsmärkte Auricher Weihnachtsmarkt & Engelke Markt Emden 18. 12. ... Kd. 33,– 39,-
„Theater in der Bäckerei“ Walsrode inkl. Mittagessen, Komödie, Kaffeetrinken mit Rahmbutterkuchen satt u.v.m. 7. 11./4. 12. ... Kd. 58,– 69,-

Winter in den Bergen
Steigen Sie ein . . . und ab ins Vergnügen – ab 21.12. und weiter . . . jeden Freitag in die schönsten Skigebiete:
z. B. Zillertal/Kronplatz/Naturpark Hohe Trauern mit Skiarena Wildkogel, Skiwelt Wilder Kaiser u. v. m.
z. B. in die Orte Oberndorf/Tirol, Kirchberg/Tirol, Kiens, Pfalzen, Rasen im Pustertal, Bramberg/Wildkogel, St. Johann/Ahrntal u. v. m.
z. B. 4*-Hotel Kitzbühler Horn, Oberndorf
10 Tage inkl. 7x HP ... ab 739,–
z. B. 3*-Hotel Jochele, Pfalzen,
10 Tage inkl. 7x HP ... ab 499,–
21. 12.–30. 12./28. 12.–6. 1./4. 1.–13. 1.usw.

Viele Leistungen bereits im Preis enthalten, Preis pro Person im DZ – Fordern Sie unseren Reisekatalog an!
Weitere günstige Angebote auch unter www.elsetaler.de

Gärtnern mit Leo Lausemaus

Mit den kleinen Gartenfreunden können Pflanzen und Blumen kunterbunt dekoriert werden. Die Holzfiguren einfach mit Farbe bemalen und in Beet oder Blumentopf stecken - fertig!

- 4 Holzstecker zum Bemalen
- Leporello mit Tipps und Tricks zum Gärtnern
- Steckerhöhe 15-17 cm
- Format: 21 x 26 cm (Box)

Best.-Nr. 50.59013
€ 5,95

Erhältlich in allen WESTFALEN-BLATT-Geschäftsstellen sowie unter www.westfalen-blatt.de/buecher
Ein Angebot von: Print & Picture GmbH, Creative Gesellschaft für Medien und Veranstaltungen, Sudbrackstraße 14-18, 33611 Bielefeld

NORDSEE

100m z. Meer, Dorum, jetzt Rabatt, gem. komf. FH/FW, Meerblick, Hallenbad, Tiere ja **04741/180786**, www.ferienpark-dorum.de

Horumersiel +Norderney + Sylt Westerl. FeWos**** + 1 FH z. T. Hallenbad, Sauna, im Hs., Loggia, Fahrräder ☎ **0 54 22/20 84**

Horumersiel, Deichstr., FeWo frei, ab sofort, 40,- €. ☎ **01 60/1 03 26 49**

St. Peter Ording, FeWo (60m²) frei, großer Garten, Kamin, 2-6 Pers., keine Haustiere. ☎ **0 48 22/56 78 + 01 71/7 79 24 21**

INSEL SYLT

Keitum, Reetdachhaus, 6 Pers., 3 Bäder, Garten, W-Lan, Sauna ☎ **01 70/3 25 91 46**

Westerland, 2 gemütliche FeWos, 300m Strandnähe, ab Okt./Nov. frei. ☎ **040/6476276 o. 04651/23338**

Westerland, exkl. 2 Zi.-FeWo u. 1 Zi.-App. (51 m²), Seeblick, W-LAN, NR, keine Tiere, ☎**0171/6224936**

INSEL FÖHR

Föhrstclass *****FeHa, Südstrand Föhr bis 7 Personen, Oktober+Weihn./Silvester, Hunde, Sauna. **www.foehrst-class.de**

INSEL NORDERNEY

boardinghaus-norderney.de
☎ **0 49 32 / 16 46**

www.alte-teestube.de

HARZ

WELLNESS Harzurlaub – Nicht weiter suchen buchen!
· 3x Übern. im DZ m. DU/WC
· 3x HP Buffet kalt/warm
· Hallenbad & Fitness
ab 149 € p.P.
Hotel »Berliner Bär«
38685 Lautenthal/Oberharz
Inh.: K.-H. Makowsky • Am Kurhaus 3-5
Tel. 05325-4115
www.hotelberlinerbaer.de

Harz/Braunlage, FeWo´s ab 35 €
☎ 05583/9392373 www.panoramic.de

Bad Sachsa, 2 Komf.-FeWo, Blk. o. Terr., ab 33 € www.fewo-p.de ☎ 0172/3224488

INSEL MALLORCA

Überwintern in Cala Millor, FeWo, ab 1.11.2018 frei, 2 Bäder; direkt am Strand. ☎**05 61/49 111 99**

Ihre Kleinanzeige in SCHÖNER REISEN
das Reisemagazin für OWL

Bestellcoupon

1 Zeile = 8,84€
2 Zeilen = 17,68 €
3 Zeilen = 30,94 €
4 Zeilen = 39,78 €
5 Zeilen = 53,04 €
(alle Preise zzgl. MwSt.)

Anzeigenschluss ist jeweils am Freitag der Vorwoche. Gewünschter Erscheinungstermin: _____

Name Vorname
Str./Nr.
PLZ, Ort

Bitte buchen Sie den Rechnungsbetrag als SEPA-Basislastschrift von meinem Konto ab:
Ich ermächtige die Westfalen-Blatt Vereinigte Zeitungsverlage GmbH (Gläubiger-ID DE66ZZZ00000031373), Zeitungsverlag für das Hochstift Paderborn GmbH (Gläubiger-ID DE56ZZZ00000066473), Herforder Kreisblatt Busse GmbH (Gläubiger-ID DE13ZZZ00000066471), Zahlungen von meinem Konto mittels Lastschrift einzuziehen. Zugleich weise ich mein Kreditinstitut an, die von Ihnen auf mein Konto gezogenen Lastschriften einzulösen.
Hinweis: Ich kann innerhalb von acht Wochen, beginnend mit dem Belastungsdatum, die Erstattung des belasteten Betrages verlangen. Es gelten dabei die mit meinem Kreditinstitut vereinbarten Bedingungen. Die Mandatsreferenz wird separat mitgeteilt.

Kreditinstitut BIC
IBAN
Ort, Datum und Unterschrift

Unser kompetentes Anzeigen-Team freut sich auf Ihren Auftrag. Auf dem Postweg, per Telefon, Fax oder gerne über das Internet.
WESTFALEN-BLATT, Sudbrackstraße 14-18, 33611 Bielefeld
WESTFÄLISCHES VOLKSBLATT, Senefelderstr. 13, 33100 Paderborn • HERFORDER KREISBLATT, Brüderstraße 30, 32052 Herford
Tel.: 0521-585-8, Fax: 0521-585-480, Internet: www.westfalen-blatt.de

Urlaub für Kurzentschlossene

Smart gespart!

MediaMarkt Service

Hochwertiges Schutzglas inkl. Aufbringung auf Smartphone

Professionelles Aufbringen eines Artwizz-Schutzglases auf das Smartphone-Display **inkl. Schutzglas**

ab **19.90**

WIR MACHEN DAS!

Weitere Informationen erhalten Sie bei Ihrem Fachberater im Markt vor Ort.

---

swissone

SWISSTONE SW360 HR
Fitnesstracker
- Schrittzähler
- Nachrichtenanzeiger (Whatsapp, SMS)
- Schlafdauer/ Schlafphasen/ Schlafqualität
- Herzfrequenzsensor

Art. Nr.: 2308309

29.-

NEUHEIT

GARMIN

GARMIN Vivosmart 4
Fitnesstracker
- Schritte, Puls, Kalorienverbrauch
- 24/7 Belastungsmessung mit integr. Atemübung
- Wasserdicht bis 50 m

Art. Nr.: 2469422

135.-

10.38 € monatl. Rate
0% effekt. Jahreszins 13 Monate Laufzeit

NEUHEIT

fitbit

FITBIT Charge 3
Fitnesstracker
- Kontinuierliches Herzfrequenz-Tracking
- Smartphone-Benachrichtigung
- Wasserdicht bis zu 50m
- Akkulaufzeit von bis zu 7 Tagen

Art. Nr.: 2469774

149.-

10.64 € monatl. Rate
0% effekt. Jahreszins 14 Monate Laufzeit

---

iPhone XS
- 12 MP + 12 MP Dual-Kamera
- 2fach optischer Zoom
- Bildstabilisator
- Face-ID

Art. Nr.: 2478648

1149.-

14.7 cm / 5.8"

64 GB

57.45 € monatl. Rate
0% effekt. Jahreszins 20 Monate Laufzeit

HUAWEI

HUAWEI Mate 10 Lite
Smartphone
- 13 MP + 2 MP Dual-Frontkamera
- 16 MP + 2 MP Dual-Hauptkamera
- 64 GB interner Speicher, erweiterbar mit microSD™-Speicherkarte um bis zu 128 GB

Art. Nr.: 2354590

229.-

11.45 € monatl. Rate
0% effekt. Jahreszins 20 Monate Laufzeit

SAMSUNG Galaxy S8

SAMSUNG Galaxy S8
Smartphone
- 12 MP Haupt- und 8 MP Frontkamera
- Iris-Scanner
- 64 GB interner Speicher, erweiterbar durch microSD™-Speicherkarte um bis zu 256 GB

Art. Nr.: 2246306

425.-

21.25 € monatl. Rate
0% effekt. Jahreszins 20 Monate Laufzeit

Gültig ab 22.10.2018 Änderungen und Druckfehler vorbehalten. Abgabe in haushaltsüblichen Mengen, solange Vorrat reicht. Alle Preise sind Abholpreise.
0% effekt. Jahreszins. Ab 6 bis zu 20 Monate Laufzeit und einer monatlichen Mindestrate von € 10.-. ab einer Finanzierungssumme von € 100.-. Vermittlung erfolgt ausschließlich für unseren Finanzierungspartner: Santander Consumer Bank AG, Santander-Platz 1, 41061 Mönchengladbach

MEDIA MARKT TV-HiFi-Elektro GmbH Bielefeld
Engersche Str. 96 ▪ 33611 Bielefeld ▪ Tel. 0521/8008-0

Öffnungszeiten: Mo-Sa: 10-20 Uhr
P kostenlose Parkplätze

Alles Abholpreise.
Keine Mitnahmegarantie.

MediaMarkt®