SANITÄTSHAUS
BACKE&HEBROK
Lange Straße 64 • 32791 Lage
Tel. 0 52 32 - 9 73 49 77
Öffnungszeiten:
Montag - Freitag 08.30 - 13.00 Uhr
14.00 - 18.00 Uhr

Wochenkurier nicht nur für Lage

Postillon

Samstag, 27. Februar 2021 • Ausgabe Lage

LIPPE AKTUELL

HÖRGERÄTE BREIDENSTEIN
Ihr Meisterbetrieb für moderne Hörhilfen
im Ärztehaus Westtor
Lange Straße 51
32791 Lage
Tel. 05232 - 63093

4 Wettbewerb zum Pauline-Jahr
Schüler werden kreativ. Auch Gymnasium Lage unter den Gewinnern.

6 Bau- und Planungsausschuss
Mit der Neuaufstellung des Regionalplans Ostwestfalen-Lippe beschäftigt.

NEUE ANGEBOTE ZUM ALDI PREIS. MEHR IM BEILIEGENDEN ALDI MAGAZIN.
Jeden Tag besonders – einfach ALDI.

71. Jahrgang • Ausgabe 08/2021 • Der Postillon • Friedrichstraße 10 • 32791 Lage • Tel. 05232 / 3334 • www.postillon.com • Mail: info@postillon.com

AWO Pflege- und Betreuungsdienst Detmold-Lage
Wir pflegen Menschen in ihrem Zuhause!
- Kranken- und Altenpflege
- Beratung in Pflegefragen
- Hauswirtschaftliche Hilfen
- Betreuungs- und Entlastungsleistungen

Tel.: 0 52 32 - 9 756 756

Standort Lage
Friedrich-Ebert-Str. 18 32791 Lage pflegeteam-lage@awo-lippe.de
AWO Pflege- und Betreuungsdienste Lippe gGmbH www.awo-lippe.de

Die Pflege GmbH - Detmold
- Senioren-WGs (24 Stunden da)
- Betreutes Wohnen
- Tagespflege
- Ambulanter Pflegedienst
- Verhinderungspflege

Von-Cölln-Straße 8 • 32791 Lage
info@die-pflege-detmold.de

05232 - 999 83 00

Quad-Fahrer flieht vor Verkehrskontrolle

Lage.

Am frühen Samstagmorgen, gegen 4:20 Uhr, wollten Polizeibeamte einen Quadfahrer an der Lageschen Straße kontrollieren.
Anstatt anzuhalten gab der Fahrer Gas und floh mit deutlich überhöhter Geschwindigkeit über eine Rot zeigende Ampel auf der B 239 in Richtung Lage. Der Streifenwagen folgte dem Quad über Lage-Heiden auf der Heßloher Straße in Richtung Lemgo. In Höhe der Einmündung "Auf der Heue" führte der Fahrer des Quads plötzlich eine Vollbremsung durch. Um dem Quad nicht aufzufahren, wich der Streifenwagen nach links aus. Dabei touchierte er ein Hinterrad des Quads und kollidierte mit einem Verkehrszeichen. Der Fahrer des Quads flüchtete zu Fuß. Trotz umfangreicher Fahndungsmaßnahmen konnte der Flüchtige vorerst nicht ausfindig gemacht werden. Das Quad wurde sichergestellt. Inzwischen haben Polizeibeamte den mutmaßlichen Fahrer, einen 19-jährigen Mann, ermittelt. Die weiteren Ermittlungen laufen. Die Polizei bittet Zeugen, die den Fahrer des gelben Quads am Samstagmorgen gesehen haben und ihn identifizieren können, sich beim Verkehrskommissariat in Bad Salzuflen unter 05222 98180 telefonisch zu melden.

LAGE online
www.lage.online.de

Telge HAIR
Wir sind ab dem 1. März wieder für Sie da!
05232-967005
Bergstraße 11 in Lage (gegenüber Schlichting)

Die Immobilien-Spezialisten
Klein, fein, mein – Wohnrarität die ihresgleichen sucht!

Lage-Müssen: Modernisieren Sie dieses Einfamilienhaus im Bungalowstil nach eigenen Vorstellungen. Bj. 1967, ca. 80 m² Wfl., 5 Zi., Küche, Bad, Gäste-WC, Terrasse, Wintergarten, Vollkeller, Garage mit überdachtem Anbau, kurzfristig frei, Erbpachtgrundstück 656 m², jährl. Erbpachtzins nur 316,30 €. EBA, Öl, E-Wert 261,80 kWh (m²/a), EEK: H. **Kaufpreis: 155.000.-€, Käuferprovision: 3,570 %**
Weitere Kauf- und Mietangebote unter www.IMMOBILIEN-IM-WESTTOR.de
IMMOBILIEN IM WESTTOR
Mölling & Kampeter
Lange Str. 47 · Lage · ☎ 0 52 32/67 0 88

Lippische Landesbrandversicherung AG
Agentur Gutt & Mahlmann OHG
Lange Straße 135 • 32791 Lage
Tel. 05232 9566-0 • Fax 05232 9566-56
www.versicherungsagentur-gutt-mahlmann.de
www.lippische.de
Bei uns zuhause.
Lippische

Investieren Sie in grüne Ideen, die schwarze Zahlen schreiben.
Werden Sie Sinnvestor.
Die nachhaltigen Anlagestrategien von Deka Investments zahlen sich aus – für Sie und die Generation von morgen.
Investieren schafft Zukunft.
Sparkasse Paderborn-Detmold
Deka Investments
Jetzt in Ihrer Sparkasse oder auf deka.de

DekaBank Deutsche Girozentrale
Finanzgruppe

Englischkurs

Lage.

Die Volkshochschule Lippe-West bietet einen Englischkurs für Teilnehmende ohne Vorkenntnisse nach den Osterferien ab 13. April jeweils dienstags und donnerstags von 18:00-19:30 Uhr im Schulzentrum Werreanger in Lage an.
Er wird unter der Leitung von Gerhard Rohde an 12 Terminen mit insgesamt 24 Unterrichtsstunden durchgeführt. Aktiv wird die neue Sprache eingeübt und Redewendungen ermöglichen nach kurzer Zeit schon kleine Gespräche, die für Anfänger wichtig sind. Anmeldungen und weitere Informationen sind über das Internet unter www.vhs-lw.de, per E-Mail unter info@vhs-lw.de oder telefonisch unter der Rufnummer 05232 95500 möglich. (Kursnummer: V4224LA).

Veränderungen erwünscht - nur im Bieterverfahren!

Exp. 9147: Bäckerei mit gr. Whg. mitten in Heiden. Sanierungsbed.; Abriss u. Neubauten denkbar. Wfl./Nfl. ca. 187 m². Garage/ div. Stpl. Grdst. ca. 1.090 m². Bj. ca. 1900 in FW; Anbau 1955. Gashzg. EA-B WG: 520,2 kWh/(m²*a); EEK: H. EA-B NWG-B: Wärme 330,4 u. Strom 1 kWh/(m²*a).
Mindestgebot 80.000 € zzgl. 4,76 % Prov. inkl. MwSt.

Ein „Stück" Innenstadt - nur im Bieterverfahren!

Exp. 9143: Vermietetes W.-/GHS, ca. 278 m² Wfl./Nfl. JKM zzt. ca. 24.540 € inkl. inkl. 5 Gar./ 17 Stpl.; NK werden i. R. des MV auf die Mieter umgelegt u. 1x p.a. abgerechnet. Bj. 1903. Energietr.: Gas/. Strom. EA-B WG: 191,4 kWh/(m²*a); EEK: F. EA-B NWG: Wärme 0,0 / Strom 583,9 kWh/(m²*a).
Mindestangebot 200.000 € zzgl. 3,99 % Prov. inkl. MwSt.

In zentraler Lage - nur im Bieterverfahren!

Exp. 9143a: W.-/Ghs. m. vermieteter GE. Sanierungsbed. Wfl. / Nfl. ca. 224 m²; Hzg. v. 2006. Garage u. div. Stpl. JKM zzt. ca. 11.460 €; NK werden i. R. des MV auf die Mieter umgelegt u. 1x p.a. abgerechnet. Bj. 1897. Gashzg. EA-B WG: 261,6 kWh / (m²*a); EEK: H. EA-B NWG: Wärme 516,8/ Strom 40,9 kWh/(m²*a).
Mindestangebot 200.000 € zzgl. 3,99 % Prov. inkl. MwSt.

Immobilien GmbH
Paulinenstraße 34 • 32756 Detmold
Tel. 05251 292 2955 • www.s-immobilien-gmbh.de

Du stellst meine Füße auf weiten Raum

Die Kraft des Wandels zu einer besseren Welt

Lage (krü).

Am Aschermittwoch ist bekanntlich alles vorbei und für viele Gläubige beginnt die Fastenzeit. Weltweit nutzen Menschen jetzt die sieben Wochen bis zum Osterfest, sich auf Wesentliches im Leben zu besinnen und umzudenken. Dabei geht es längst nicht nur um Nahrungsverzicht. Klimafasten, Einsparen von Wasser, Energie und digitalen Konsum sind aktuelle Themen, die zum einfacheren Leben mit stärkerem Bewusstsein führen.

Die Fastenaktion setzt sich für eine gerechtere Globalisierung und faire Produktion in globalen Lieferketten ein. Sie will jedem Verbraucher bewusst machen, dass er Verantwortung in Politik, Wirtschaft und Gesellschaft trägt, um Ungerechtigkeiten zu beseitigen. Die Corona-Pandemie trifft gerade die Ärmsten der Armen in den Entwicklungsländern am härtesten, wo Hunger, Armut und Arbeitslosigkeit dramatisch ansteigen. Wir dürfen nicht nur an uns denken. Impfstoffe müssen auch Entwicklungsländern zugänglich werden und der Hunger kann und muss besiegt werden.

An vielen Orten bestehen bereits kreative Lösungen, wie beispielsweise im Repair Café in Lage, das ursprünglich für jede Fastenwoche eine thematisch Scherpunktveranstaltung anbieten wollte. Der Lockdown führte zu einer anderen Idee wie Helmut Behnisch berichtet: „Wir haben das Misereor Hungertuch aufgehängt und wollen es an verschieden Orten wie Kirchen oder leer stehenden Schaufenstern zeigen. Auf seiner Reise durch Lage soll das Hungertuch Meditationsangebote und Aktionsimpulse fürs Klimafasten geben. Wir hoffen, dass wir dann in der letzten Passionswoche wieder mit einer Veranstaltung ins Repair Café einladen können."

Die kirchlichen Hilfswerke „Misereor" und „Brot für die Welt" setzen mit dem Hungertuch „Du stellst meine Füße auf weiten Raum - Die Kraft des Wandels" ein ökumenisches Zeichen. Basis des Bildes ist ein Röntgenbild, das den gebrochenen Fuß eines Menschen zeigt, der 2019 in Santiago de Chile bei Demonstrationen gegen soziale Ungleichheit auf dem „Platz der Würde" durch Polizeigewalt verletzt wurde. Füße sind Körperteile, die am meisten beansprucht werden. Ist ein Fuß verletzt, sind wir unbeweglich und hilflos. Der Fuß mit den sichtbaren Verletzungen steht stellvertretend für alle Menschen, die gebrochen und zertreten werden.

Das dreiteilige Bild (Triptychon) ist auf drei Krankenhaus-Bettlaken gemalt, in denen Staub vom „Platz der Würde" eingerieben wurde. Goldnähte und Blumen sind Zeichen der Solidarität, Liebe und des anbrechenden Reiches Gottes. Leinöl im Stoff verweist auf biblische Erzählungen wie der Frau, die Jesu Füße salbt (Lukas 7) und der Fußwaschung der Jünger durch Jesus (Johannes 13).

Die chilenische Künstlerin Lilian Moreno Sánchez, 1968 in Buin geboren, studierte Kunst und lebt seit 1996 in Süddeutschland. Ihre Werke verarbeiten Erfahrungen der chilenischen Militärdiktatur und ermutigen, Leid durch Solidarität zu überwinden. Das Bild entstand zu Beginn der Corona-Pandemie, von der besonders Chile schwer getroffen wurde. Die Linien vermitteln neben aller Schwere ein Gefühl von Leichtigkeit und scheinen zu tanzen – auch mit verwundeten Füßen vertrauen wir auf die Kraft der Solidarität. Das Bild vom Fuß erinnert an Aufbruch, Bewegung und Veränderung. Das Zitat „Du stellst meine Füße auf weiten Raum" stammt aus Psalm 31, der vor 2500 Jahren zur Zeit des babylonischen Exils aufgeschrieben wurde. Der Satz lässt Unterdrückung, Krankheit sowie Verzweiflung hinter sich und öffnet den Blick ins Weite zum Neubeginn.

Die Künstlerin sagt dazu: „Eine Krise ist immer schlimm, aber auch ein offener Moment, eine andere Richtung einzuschlagen. Das Bild erzählt von dieser Kraft des Wandels, die Welt gerechter zu machen."

Misereor Hungertuch. Margret Behnisch (links) und Pfarrer Richard Krause hängen das Hungertuch zur Fastenaktion in der lutherischen Kirche auf. Foto: krü

Leserbrief

Stellungnahme zum Leserbrief des Herrn Jedlicka im Postillon vom 20.2.21

Die Gedanken sind frei, wer kann sie erraten ... so beginnt ein altes Volkslied.

Herr Jedlicka hätte sich den Text vor der Weiterleitung seines Leserbriefes an die Presse nochmal ins Gedächtnis rufen sollen, dann wär ihm vielleicht aufgefallen, dass die Agenerelle Freiheit der Gedanken nur zutrifft, solange sie nicht ausgesprochen werden. Sobald eine Veröffentlichung stattgefunden hat sieht es anders aus, dann muss differenziert werden. Denn nicht alle Äußerungen fallen unter die freie Meinungsäußerung.

Herr Jedlicka unterstellt dem Verfasser eines Leserbriefes zur Verkehrssituation in der Hermannstraße, dass dieser den Brief nichts selbst geschrieben habe. Die eigentliche Verfasserin dieses Briefes sei ich, die Ratsfrau Angelika Schapeler-Richter aus der Ottenhauser Straße. Wie er zu dieser Schlussfolgerung kommt erläutert er nicht.

Ob es die räumliche Nähe vom Paul-Bonatz-Weg zur Ottenhauser Straße war oder einfach nur ein wirres Gedankenspiel, bleibt für den Leser ein Geheimnis.

In seinem Brief schreibt Herr Jedlicka, dass Herr Brunwinkel bzw. ich als eigentliche Verfasserin des Leserbriefes billigend in Kauf nehmen würden, dass für die Kinder in der Emil-Junker-Straße das Gefahrenpotential durch ein höheres Fahrzeugaufkommen angewachsen sei.

Und ich frage mich, ob er die Definition von „billigend in Kauf nehmen" kennt, die Formulierung für eine Redewendung hält oder ob er mit dieser Behauptung lediglich versucht einen für ihn offensichtlich unbequemen politischen Mitstreiter in der Öffentlichkeit zu diskreditieren.

Fakt ist: Wer etwas billigend in Kauf nimmt, handelt vorsätzlich.

Das in einem Leserbrief über eine andere Person zu schreiben, ohne das auch nur ein Funken Wahrheit an diesen Aussagen ist, zeugt weder von einem ehrenwerten Charakter des Verfassers, noch von einem guten politischen Stil.

Gerade für mich hat der Bereich Jugend und Soziales in der politischen Arbeit einen besonders hohen Stellenwert und bestimmt darüber hinaus auch noch meine berufliche Tätigkeit. Insofern erzeugen diese Schilderungen einen doppelten Schaden.

Und ich weise die Behauptungen von Herrn Jedlicka hiermit entschieden zurück und fordere ihn auf diese öffentlich zurückzunehmen.

Es kann nicht angehen, dass eine Person die innerhalb der eigenen Partei in die hinteren Reihen „ausgemustert" wurde, versucht anderen politisch Aktiven durch erfundene Behauptungen Schaden zuzufügen.

Sein offensichtliches Ziel, vor der eigenen Haustür weniger Verkehr zu haben, hat er den Anwohnern der Ottenhauser Straße vor einiger Zeit nicht zugestanden. Da vertrat er die Meinung, dass diese es akzeptieren müssten, dass die Sackgasse zur Durchgangsstraße gewandelt wurde. Und ich frage mich, ob es ihn vielleicht ärgert, dass die Anwohner mit viel Beharrlichkeit ihr Ziel vor einigen Wochen erreicht haben und die Straße nun wieder in den alten Zustand zurückversetzt und als Sackgasse ohne Wendemöglichkeit neu beschildert wurde. So wie ich ihn kennengelernt habe, kommt auch das als Grund für sein Handeln in Frage.

Angelika Schapeler-Richter,
Ottenhauser Straße 15, 32791 Lage

Inselstaat Vanuatu im Mittelpunkt

Christinnen feiern am 5. März Weltgebetstag – digital und mit offenen Kirchen

Lage / Kreis Lippe.

Am Freitag, 5. März, ist Weltgebetstag. Normalerweise wird in Gemeinden weltweit und in Lippe Gottesdienst gefeiert, und im Anschluss noch gemeinsam gegessen – zumeist Spezialitäten aus dem jeweiligen Gastgeberland des Weltgebetstages. In diesem Jahr ist das wegen Corona anders. Mit einer bunten Mischung an Angeboten soll dennoch gefeiert werden.

Vanuatu, das Land, in dem Christinnen die Liturgie für den diesjährigen Weltgebetstag erarbeitet haben, steht im Mittelpunkt. Das Land besteht aus 83 Inseln im Südpazifik und ist vor allem durch den Klimawandel bedroht. Brigitte Fenner (Pfarrerin für Frauenarbeit der Lippischen Landeskirche und Pfarrerin in Heiden): „Die Inseln mit ihren herrlichen Stränden und der wunderbaren Pflanzenwelt kämpfen mit Zyklonen und der Meeresspiegel steigt. Plastik ist verboten, denn es zerstört die Korallenriffe. Trotzdem stehen die Menschen in Vanuatu auf Platz eins im weltweiten Glückindex. Ihnen scheint möglich, was uns schwerfällt: Trotz massiver Unsicherheit zuversichtlich bleiben. Das Motto des Weltgebetstages „Worauf bauen wir" gilt für sie und für uns."

Lippe feiert am 5. März mit Gottesdiensten to go, offenen Kirchen und digitalen Angeboten. Brigitte Fenner: „Um 18.55 Uhr läuten überall in Lippe die Glokken. Sie können den Auftakt bilden zum deutschlandweit ausgestrahlten Fernsehgottesdienst um 19 Uhr auf Bibel-TV oder zu einer kleinen Andacht am Fenster. Ein 15-minütiger Videogruß des lippischen Vorbereitungsteams wird ab dem 4. März auf evangelippisch.de verfügbar sein. Manche Teams gestalten am Freitagnachmittag offene Kirchen. Sie sind dann geschmückt mit den Farben Vanuatus. Bilder aus dem Land sind zu sehen. Gebetsimpulse können mitgenommen werden. In einzelnen Gemeinden wird es auch Präsenzgottesdienste mit Schutzkonzept geben."

Mit einer Weltgebetstagstüte to go: Brigitte Fenner, Pfarrerin für Frauenarbeit der Lippischen Landeskirche.

Infos zu Angeboten gibt es auf in diesen Tagen auf www.lippische-landeskirche.de/gottekdienst

Die Kollekte zum Weltgebetstag wird über den digitalen Klingelbeutel eingesammelt, erreichbar seit 26. Februar (www.lippische-landeskirche.de/Kollekte). Dadurch, dass der Weltgebetstag sein festes Datum hat (jedes Jahr der erste Freitag im März), fühlen sich die teilnehmenden Frauen immer mit ihren Schwestern auf der ganzen Welt verbunden. Die Kollekte bringt dies praktisch zum Ausdruck, weil in ihr für weltweite Projekte gesammelt wird.

Für Sie sind wir da!

Probefahrt, Beratung und Fahrzeugübernahme coronakonform bei uns möglich!

Weitere Infos, rufen Sie an:

Tel. 05232/7033330 *Team DT/Lage* Daimlerstraße 13 • 32791 Lage

&

Tel. 05252/985555 *Team Schlangen* 33189 Schlangen • Detmolder Str. 13

318x Ford z.B.

Autom. Fiesta 1.0 EcoBoost 92 kW, EZ 16, 37 tkm, Einparkhilfe, Bluetooth, Sitzheizung, Klima, USB/AUX, K+S* € 11.850 mtl. ab € 95* (4,3)

Autom. EcoSport 1.0 EcoBoost ST-Line 92 kW, EZ 19, 1 tkm, Rückfahrkamera, Xenon, AHK, Navi, Klimatik, Sitzheizung, Tempomat, SD, Keyless Go, Regensensor, K+S* € 21.888 mtl. ab € 174* (6,3)

EcoSport 1.0 EcoBoost ST-Line 92 kW, EZ 18, 6 tkm, Navi, Leder, Tempomat, ISOFIX, Klimatik, Bluetooth, beh. Lenkrad, K+S* € 14.788 mtl. ab € 116* (5,3)

Autom. 2 x Mondeo Kb. 1.5 Ecoboost 121 kW, EZ 19, 22 tkm, Klimatik, Multifunktionslenkrad, Rückfahrlamera, Sitzheizung vorne, Bluetooth, Navi, USB, Einparkhilfe, K+S* ab € 18.788 mtl. ab € 149* (6,6)

Autom. Mondeo Kb. 2.0 TDCI Vignale 132 kW, EZ 18, 46 tkm, Navi, Panoramaglasdach, AHK, Sitzheizung, Regensensor, Bluetooth, Rückfahrkamera, auto. Distanzregelung, el. Sitze/Memory-Funktion, K+S* € 26.590 mtl. ab € 212* (5,3)

Galaxy 2.0 TDCI 7 Sitze 103 kW, EZ 13, 121 tkm, Navi, AUX IN/USB, Bluetooth, Regensensor, Einparkhilfe, Tempomat, Sitzheizung vorne, K+S* € 9.988 mtl. ab € 79* (5,3)

Galaxy 2.0 TDCI Titanium 110 kW, EZ 15, 85 tkm, Navi, Multifunktionslenkrad, Frontscheibe beheizbar, Verkehrszeichenerkennung, USB, Spracheingabesystem, Einparkhilfe, Klimatik, Sitzheizung, Tempomat, ISOFIX, Notrufassistent, K+S* € 16.950 mtl. ab € 136* (6,4)

Focus Tunier 1.5 Ecoboost ST-Line HEAD UP 110 kW, EZ 19, 8 tkm, Head-Up Display, Rückfahrkamera, Navi mit Touch, Bluetooth, AUX IN/USB, Keyless Go, Lichtautomatik, Regensensor, Tagfahrlicht € 21.988 mtl. ab € 199* (5,7)

Focus 1.0 Ecoboost Titanium 74 kW, EZ 14, 71 tkm, Sitzheizung, Lichtautomatik, Leder, Bluetooth, Regensensor, K+S* € 8.950 mtl. ab € 72* (4,7)

Grand C-Max 1.5 EcoBoost 110 kW, EZ 19, 23 tkm, 7 Sitze, Xenon, Navi, Regensensor, Tempomat, Leder, Rückfahrkamera, Bluetooth, beh. Lenkrad, el. Heckklappe, ISOFIX, K+S* € 22.450 mtl. ab € 179* (7,9)

S-Max 1.6 EcoBoost Titanium 118 kW, EZ 12, 146 tkm, Navi, Bluetooth, Tempomat, Regensensor, ISOFIX, Einparkhilfe, Sithzeizung, Bordcomuter, Lichtautomatik, K+S* € 9.795 mtl. ab € 79* (6,4)

Autom. Tourneo Custom 2.0 TDCI 9 Sitze 96 kW, EZ 19, 25 tkm, Navi, Rückfahrkamera, Sitzheizung, Klima, Tempomat, Lichtautomatik, Regensensor, Bluetooth, Fernlichtassistent, K+S* € 31.950 mtl. ab € 268* (6,4)

Grand Tourneo Connect 1.5 TDCI Trend 7 74 kW, EZ 15, 88 tkm, 7 Sitze, Bordcomputer, Klima, Bluetooth, Tagfahrlicht, Berganfahrhilfe, K+S* € 12.750 mtl. ab € 101* (4,7)

Autom. Ranger 2.0 EcoBlue 4x4 157 kW, EZ 20, 1 tkm, Klimatik, Leder, Navi, Rückfahrkamera, Xenon, Verkehrszeichenerkennung, K+S* € 39.750 mtl. ab € 330* (7,3)

Nicht der Richtige Ford dabei? Kein Problem:
Wir haben über 250 Angebote - sofort lieferbar!
Sprechen Sie uns an.

268x Nissan z.B.

Autom. Qashqai 1.2 DIG-T DCT Acenta 117 kW, EZ 19, 16 tkm, Regensensor, Tempomat, Fahrlichtautom., Bluetooth, Wionter-Paket, Sitzheizung, Start-/Stopp-Knopf, Allwetterreifen, K+S* € 21.290 mtl. ab € 169* (5,4)

Qashqai 1.6 Acenta 84 kW, EZ 11, 74 tkm, Klimatik, Parktronic, Panodach, Regensensor, Lichtautomatik, Bordcomputer, Tempomat, K+S* € 9.495 mtl. ab € 80* (6,4)

Juke 1.0 DIG-T Acenta 86 kW, EZ 20, 1 tkm, Klima, Bluetooth, Navi, Rückfahrkamera, Tempomat, DAB, Lichtautomatik, K+S* € 19.990 mtl. ab € 159* (5,1)

2 x X-Trail 1.6 dCi 7 Sitze 96 kW, EZ 15, 133 tkm, Rückfahrkamera, Navi, Pano-Glasdach, Regensensor, Klimatik, Multifunktionslenkrad, Bluetooth, Tagfahrlicht LED, K+S* ab € 15.785 mtl. ab € 125* (5,1)

X-Trail 1.6 DIG-T Tekna 120 kW, EZ 17, 34 tkm, 7 Sitze, Rückfahrkamera, Bluetooth, Tempomat, Klimatik, Panodach, ISOFIX, Sitzheizung, K+S* € 21.758 mtl. ab € 176* (6,2)

Nicht der Richtige Nissan dabei? Kein Problem:
Wir haben über 250 Angebote - sofort lieferbar!
Sprechen Sie uns an.

154x Opel z.B.

Corsa 1.4 16V Satellite 64 kW, EZ 12, 42 tkm, Klima, Radio/CD, Tagfahrlicht, AUX, K+S* € 6.995 mtl. ab € 56* (6,9)

5 x Corsa 1.4 WinterPaket PDC 66 kW, EZ 18, 9 tkm, Bordcomputer, Bluetooth, Tempomat, Klima, Einparkhilfe, Multifunktionslenkrad, K+S* ab € 10.458 mtl. ab € 84* (5,7)

Autom. Corsa 1.4 Ed. 111 Jahre 74 kW, EZ 11, 61 tkm, Einparkhilfe, Tempomat, Klima, Sitzheizung, K+S* € 7.590 mtl. ab € 80* (6,5)

Astra 1.4 T SportsTourer 103 kW, EZ 12, 112 tkm, Navi, Bluetooth, Einparkhilfe, Tempomat, Bi-Xenon, Kurvenlicht, ISOFIX, Klimatik, K+S* € 7.990 mtl. ab € 64* (5,1)

Zafira Tourer 1.4 Turbo 103 kW, EZ 11, 67 tkm, Einparkhilfe, ISOFIX, Bremsassistent, Bordcomputer, K+S* € 9.988 mtl. ab € 79* (6,1)

Nicht der Richtige Opel dabei? Kein Problem:
Wir haben über 150 Angebote - sofort lieferbar!
Sprechen Sie uns an.

68x Renault z.B.

Kangoo 1.6 16 V 105 Luxe 78 kW, EZ 12, 80 tkm, AHK, Navi, Klimatik, Regensensor, Tempomat, R/CD, Bordcomputer, K+S* € 7.985 mtl. ab € 69* (7,7)

Autom. Kadjar Energy TCe Bose 96 kW, EZ 17, 47 tkm, Keyless Go, Bluetooth, Einparkhilfe, Navi, Klimatik, ISOFIX, USB/AUX, Spurhalteassistent, K+S* € 18.388 mtl. ab € 141* (5,7)

Captur TCe 130 96 kW, EZ 19, 1 tkm, Klimatik, Tempomat, ISOFIX, Navi, Regensensor, Rückfahrkamera, Start/Stopp, K+S* € 15.988 mtl. ab € 128* (5,6)

176x Skoda z.B.

Yeti 1.4 TSI 90 kW, EZ 11, 100 tkm, Bi-Xenon, Kurvenlicht, Panodach, Navi, Sitzheizung, Verkehrszeichenerkennung, Klimatik, K+S* € 7.590 mtl. ab € 64* (7,9)

6 x Fabia 1.0 Ambition 44 kW, EZ 19, 18 tkm, Klima, Sitzheizung vorne, Bluetooth, AUX IN/USB, Tempomat, Lichtautomatik, Bordcomputer, ISOFIX, K+S* ab € 9.998 mtl. ab € 79* (4,7)

Octavia Kb. 1.4 TSI 110 kW, EZ 18, 12 tkm, Tempomat, Alu, AHK, Einparkhilfe vo. und hi., Freisprecheinr., Klima, Sitzhzg., Navi, Regensensor, Tagfahrlicht, K+S* € 19.988 mtl. ab € 155* (5,4)

Nicht der Richtige dabei? Kein Problem:
Wir haben über 150 Angebote - sofort lieferbar!
Sprechen Sie uns an.

373x VW z.B.

Up 1.0 MPI Move 5-trg. 55 kW, EZ 19, 17 tkm, Klima, ISOFIX, USB/AUX, K+S* € 8.988 mtl. ab € 82* (4,2)

Up 1.0 Tieferlegung 44 kW, EZ 13, 66 tkm, Sitzheizung, Klima, K+S* € 6.788 mtl. ab € 56* (4,4)

Polo 6R 1.0 44 kW, EZ 14, 65 tkm, Klimatik, Sitzheizung vorne, Einparkhilfe, Tempomat, R/CD, Tagfahrlicht, K+S* € 7.995 mtl. ab € 64* (4,7)

Golf 1.2 BlueMotion 63 kW, EZ 13, 43 tkm, Klimatik, Leder, Sitzheizung, Einparkhilfe, K+S* € 9.988 mtl. ab € 79* (4,9)

Autom. Tiguan 2.0 TDI 4 Motion 103 kW, EZ 14, 141 tkm, Bi-Xenon, Bluetooth, Pano-Glasdach, Navi, Regensensor, AUX, Lichtautomatik, K+S* € 12.955 mtl. ab € 104* (6,9)

Polo 1.0 TSI 5T Navi 48 kW, EZ 19, 17 tkm, Klimatik, Lichtautomatik, Navi, Regensensor, Tempomat, Bluetooth, Einparkhilfe, Tagfahrlicht € 13.795 mtl. ab € 109* (4,7)

Caddy 2.0 TDI 75 kW, EZ 17, 28 tkm, Klimatik, Schiebetüren, AHK, Rückfahrkamera, Einparkhilfe, autom. Distanzregelung, Tagfahrlicht, K+S* € 18.988 mtl. ab € 152* (4,6)

Touran 1.6 DI BlueMotion Comfort 77 kW, EZ 11, 160 tkm, Regensensor, Tempomat, Sitzheizung, Klima, ISOFIX, K+S* € 7.990 mtl. ab € 64* (4,6)

Passat CC 2.0 TSI 147 kW, EZ 09, 106 tkm, Klimatik, Navi, Kurvenlicht, Bi-Xenon, Sitzheizung, ISOFIX, K+S* € 9.995 mtl. ab € 72* (8,3)

Passat Kb. 1.4 TSI BlueMotion Comfortline 90 kW, EZ 14, 91 tkm, Klimatik, Tempomat, Lichtautomatik, Einparkhilfe, Regensensor, K+S* € 12.850 mtl. ab € 104* (6,4)

Verschiedene

AUDI A4 1.8 TFSI Ambition S-Line 125 kW, EZ 14, 59 tkm, Klimatik, Standheizung, Xenon, Regensensor, Sitzheizung, ISOFIX, Rückfahrkamera, Einparkhilfe, K+S* € 17.490 mtl. ab € 139* (6,6)

BMW 116i SportLine 5-trg. 80 kW, EZ 15, 59 tkm, Navi, Bluetooth, Einparkhilfe, Klimatik, K+S* € 14.590 mtl. ab € 117* (5,3)

Fiat 500C 1.2 PopStar 51 kW, EZ 18, 5 tkm, Tempomat, Start/Stop, Radio 3 Zoll/USB, Dualdrive, Isofix, K+S* € 9.455 mtl. ab € 76* (4,7)

Citroen C1 1.0 50 kW, EZ 09, 57 tkm, 5-Gang, ISOFIX K+S* € 3.950 mtl. ab € 50* (4,5)

Mazda 2 1.5 Prime Titanium 54 kW, EZ 17, 23 tkm, Klima, ISOFIX, Start/Stopp, K+S* € 10.290 mtl. ab € 83* (4,6)

Mazda 2 SkyActiv 66 kW, EZ 17, 30 tkm, Klimatik, Regensensor, Einparkhilfe, Radio/CD, Multifunktionslenkrad, ISOFIX, Bluetooth, Lichtautomatik, USB/AUX, Sitzheizung, Tempomat, Bordcomputer, K+S* € 11.950 mtl. ab € 96* (6,5)

Mitsubishi ASX 1.6 ClearTec 86 kW, EZ 18, 35 tkm, AHK, Rückfahrkamera, Navi, Bluetooth, Regensensor, Xenon, USB, Klimatik, K+S* € 16.950 mtl. ab € 134* (5,8)

Autom. Mitsubishi SpaceStar 1.2 59 kW, EZ 16, 52 tkm, Sitzheizung, Klima, Bluetooth, ISOFIX, K+S* € 8.988 mtl. ab € 72* (4,9)

207 1.4 75 Millesim 54 kW, EZ 10, 103 tkm, Ganzjahresreifen, Klima, USB/AUX, R/CD/MP3, Bluetooth, K+S* € 4.450 mtl. ab € 50* (5,3)

207 CC 1.6 »Black is beauty« 88 kW, EZ 11, 92 tkm, Sitzheizung, R/CD, Klimatik, Tempomat, Bluetooth, Kurvenlicht, LM-Felgen, K+S* € 5.850 mtl. ab € 55* (6,1)

Autom. 2008 Puretech 96 kW, EZ 19, 18 tkm, Navi, Panodach, Klimatik, Sitzheizung, Tempomat, Sportpaket, Navi, Regensensor, K+S* € 19.350 mtl. ab € 155* (5,1)

SUZUKI SX4 Classic 88 kW, EZ 14, 41 tkm, AHK, Klimatik, Tempomat, Einparkhilfe, K+S* € 11.288 mtl. ab € 91* (6,8)

Toyota Yaris 1.3 73 kW, EZ 11, 110 tkm, Klimatik, Radio/CD, Rückfahrkamera, Tempomat, Keyless Go, Bluetooth, USB/AUX, Regensensor, AHK, K+S* € 7.290 mtl. ab € 60* (6,0)

Auch große Auswahl
Sprechen Sie mit uns!

565x Kia z.B.

Autom. Soul 1.6 Spirit 97 kW, EZ 14, 40 tkm, Keyless Go, Sitzhzg., Klimatik, Tempomat, beheizb. Lenkrad, Bordcomputer, K+S* ab € 12.950 mtl. ab € 110* (6,0)

Autom. 9 x Niro 1.6 GDI Hybrid Vision Mod. 20 104 kW, EZ 19, 1 tkm, Klimatik, Regensensor, Navi, AppleCarPlay/AndroidAuto, K+S* € 23.555 mtl. ab € 188* (4,0)

Autom. Niro 1.6 GDI Hybrid Vision 103 kW, EZ 19, 15 tkm, Navi, Klimatik, Rückfahrkamera, Sitzheizung, AppleCarPlay/AndroidAuto, K+S* € 26.990 mtl. ab € 219* (1,3)

Picanto 1.0 DreamTeam 49 kW, EZ 16, 40 tkm, 3-trg., Klimatik, Bluetooth, R/CD, K+S* € 7.490 mtl. ab € 63* (4,7)

Autom. Picanto 1.0 DreamTeam 49 kW, EZ 20, 1 tkm, Klimatik, Navi, Rückfahrkamera, Kexless Go, Lichtautomatik, Bordcomputer, K+S* € 16.850 mtl. ab € 135* (4,3)

Picanto 1.0 T-GDI X-Line 74 kW, EZ 20, 1 tkm, Navi, Klimatik, R-Kamera, Sitzheizung, Leder, Einparkhilfe, Tempomat, Bluetooth, K+S* € 16.850 mtl. ab € 145* (4,3)

Rio 1.2 Sensation 5-trg. 62 kW, EZ 16, 60 tkm, Klima, AUX IN/USB, Bordcomp., K+S* € 8.950 mtl. ab € 72* (6,2)

4 x Rio 1.0 T DT Navi 88 kW, EZ 18, 1 tkm, Navi, Start-Stop, Sitzhzg., Klimatik, Kamera, Einparkhilfe, Lenkradheizung, K+S* ab € 17.559 mtl. ab € 139* (4,5)

Autom. Rio 1.4 Spirit Technologie 73 kW, EZ 19, 7 tkm, 7 Jahre Garantie, Sitzheizung, Fernlichtassistent, Parksensoren, Regensensor, Tempomat, Totwinkelwarner, Sprachsteuerung, Bluetooth, K+S* € 17.850 mtl. ab € 154* (6,5)

4 x Stonic 1.0 T Platinum 120 kW, EZ 17, 1 tkm, Teil-Leder, Tempomat, K+S* ab € 21.950 mtl. ab € 178* (5,0)

14 x Stonic 1.4 VISION/Spirit 73 kW, EZ 18, 1 tkm, Navi, ADA, Sitzheizung, Fernlichtassistent, Parksenoren, Regensensor, Rückfahrkamera, Tempomat, Apple CarPlay/Android, Spurhalteassistent, Lenkrad u. Sitze beheizbar, Bordcomputer, Bluetooth, K+S* ab € 18.990 mtl. ab € 154* (5,5)

Autom. Niro EV 64 KWH Spirit 3-Phasen 150 kW, EZ 21, 1 tkm, Klimatik, Navi, Rückfahrkamera, Leder, Bluetooth, Sitzheizung, K+S* € 38.980 mtl. ab € 312*

Stonic 1.0 T-GDI Platinum 88 kW, EZ 19, 1 tkm, 2-Zonen-Klimatik, Rückfahrkamera, Navi mit Touch, Keyless Go, Sitzheizung, AppleCarPlay, Regensensor, Lichtautomatik, AUX IN / USB Bluetooth, Tempomat € 21.950 mtl. ab € 186* (5,5)

Autom. Stonic 1.0 T-GDI 100 Vision 74 kW, EZ 20, 1 tkm, R-Kamera, Einparkhilfe, Bluetooth, Navi, Tempomat, Sitzhzg., Klimatik, ISOFIX, K+S* € 20.290 mtl. ab € 163* (4,7)

Pro Ceed 1.4 Navi 66 kW, EZ 12, 59 tkm, Rückfahrkamera, Einparkhilfe, AUX IN/USB, Sitzheizung vorn, Tempomat, K+S* € 7.590 mtl. ab € 64* (6,9)

Stonic 1.0 T-GDI 120 Mild Hybrid Spirit MJ21 88 kW, EZ 20, 1 tkm, 7 Jahre Garantie, Sitzheizung, Klimatik, Fernlichtassistent, Parksensoren, Regensensor, R-Kamera, Smart-Key, Tempomat, Querverkehrswarner, Frontkollisionswarner, Lenkrad beheizbar, K+S* € 23.690 mtl. ab € 192* (4,4)

Stonic 1.0 T-GDI Navi 88 kW, EZ 19, 17 tkm, 7 Jahre Garantie ab EZ, Sitzheizung, Klimatik, Einparkhilfe, Regensensor, Rückfahrkamera, AppleCarPlay/AndroidAuto, Kartennavi, Bluetooth, AUX IN/USB, K+S* € 16.990 mtl. ab € 144* (5,5)

Autom. 6 x Picanto 1.2 Spirit 62 kW, EZ 19, 1 tkm, Sitzheizung vorne, Klimatik, Einparkhilfe, Tempomat, Rückfahrkamera, AppleCarPlay/AndroidAuto, Navi, beh. Lenkrad, K+S* ab € 15.990 mtl. ab € 135* (5,9)

4 x Picanto 1.0 T-GDI GT Line 74 kW, EZ 19, 1 tkm, Klimatik, Rückfahrkamera, Keyless Go, Sitzhzg. vorne, AppleCarPlay/AndroidAuto, K+S* ab € 16.990 mtl. ab € 145* (4,6)

7 x Pro Ceed 1.6 CRDi GT-Line EU6 100 kW, EZ 19, 1 tkm, Klima, Tempom., K+S* ab € 25.650 mtl. ab € 206* (4,2)

Autom. 9 x XCeed 1.4 T-GDI Vision 103 kW, EZ 19, 1 tkm, Klimatik, Bluetooth, beh. Lenkrad, Teil-Leder, Rückfahrkamera, K+S* ab € 25.850 mtl. ab € 219* (6,2)

Ceed Kb. 1.4 T-GDI Vision 103 kW, EZ 20, 1 tkm, Navi, Klimatik, R-Kamera, Bluetooth, beh. Lenkrad, Sitzheizung, Tempomat, K+S* € 22.790 mtl. ab € 189* (6,5)

Ceed Kb. 1.6 Sport 90 kW, EZ 07, 134 tkm, Klima, Bordcomputer, USB/AUX, Multifunktionslenkrad, K+S* € 4.995 mtl. ab € 50* (6,5)

Autom. Pro Ceed 1.4 GT-Line 103 kW, EZ 20, 1 tkm, digitales Cockpit, Klimatik, Keyless Go, Sitzheizung, JBL Soundsystem, Navi, R-Kamera, el. Sitze, USB/AUX, Bluetooth, K+S* € 25.488 mtl. ab € 204* (5,9)

XCeed 1.4 T-GDI JBL Sound 103 kW, EZ 20, 1 tkm, Teilleder, 7 Jahre Garantie, Regensensor, Klimatik, Tempomat, Navi, Spurhalteassistent, K+S* € 23.790 mtl. ab € 192* (6,2)

Autom. XCeed 1.4 T-GDI Spirit 103 kW, EZ 20, 1 tkm, Klimatik, Bluetooth, Leder, ISOFIX, Spracheingabesystem, Sitzhzg., R-Kamera, K+S* € 27.390 mtl. ab € 219* (5,9)

Rio 1.2 DT 62 kW, EZ 19, 2 tkm, R-Kamera, Navi, Regensensor, Lichtautomatik, Klimatik, BC € 13.988 mtl. ab € 112* (4,7)

Autom. Sportage 1.6 T-GDI Spirit Techn. 130 kW, EZ 19, 11 tkm, R-Kamera, Navi, Sitzhzg., Regensensor, Fernlichtassistent, K+S* € 27.350 mtl. ab € 219* (6,8)

Nicht der Richtige Kia dabei? Kein Problem:
Wir haben über 500 Angebote - sofort lieferbar!
Sprechen Sie uns an.

Kia 16 x Ceed Kombi 1.6 Plug-In Hybrid 104 kW und extrem sparsam

(1.7 l/100 km kombiniert, CO_2 28 g/km) nur 20 € Steuer/Jahr (für 5 Jahre) und der tollen **»Vision-Plus« Ausstattung.**
Ohne Anzahlung für mtl. € 299
oder bei 4.000 € Anzahlung für nur **€ 188***
das kann auch Ihr »Alter« sein und nach 3 Jahren einfach wieder gegen einen »Neuen« tauschen, oder mit € 188 weiter finanzieren.

Abb. teilw. Sonderausstattung

Abb. teilw. Sonderausstattung

86g/km - A+ 3,7* kombiniert

Kia 36x Niro Hybrid/Plug-In/E

von 104 kW bis 150 KW, viele Farben und TopAusstattung

Sparen Sie bis € 10.480

ab € 23.588 od. mtl. ab € 189*

149g/km - D 6,7* kombiniert
Abb. teilw. Sonderausstattung

Kia 27x Xceed Benzin/Diesel/Plug-In Hybrid

von 103 kW bis 150 KW, viele Farben und TopAusstattung. A.W. Autom.

Sparen Sie bis € 8.140

ab € 20.988 od. mtl. ab € 168*

Profitieren Sie jetzt noch kurze Zeit von unserer Steuerreduzierung 16%

Aktions-Verlängerung nur noch 14 Tage!

Es gibt vier gute Gründe für ein neues, vorrätiges Auto jetzt:

- **Erster:** Mehrwehrsteuer Vorteil-Aktion **16%** 100 Fahrzeuge und mehr!
- **Zweiter:** Umweltbonus bis über 50 Autos **€ 10.480** Kia Plug-In und E-Autos
- **Dritter:** Superfinanzierung: Effektiver Zins ab Ihre Wahl: Minirate oder Minizins **0,99% p.A.**
- **Vierter:** SuperFairPreis für Ihren »Alten«

Abb. teilw. Sonderausstattung
159g/km - D 4,2* kombiniert

Kia 42x Sportage Benzin/Diesel/Mild-Hybrid

von 97 kW bis 135 KW, viele Farben und TopAusstattung. A.W. Autom.

ab € 19.988 od. mtl. ab € 159*

Sparen Sie bis € 9.200

Abb. teilw. Sonderausstattung
135g/km - C 5,9* kombiniert

Sparen Sie bis € 3.300

Kia 29x Stonic Benzin/Diesel

von 62 kW bis 100 KW, viele Farben und Top- Ausstattung. A.W. Autom.

ab € 16.388 od. mtl. ab € 129*

Viele Modelle sofort lieferbar

In OWL exklusiv bei uns!

Sprite Caravans Model 2021!
In der Serie schon absolut **TOP**
Alle Caravans haben die SMART++ Konstruktion (kein Holz in Wänden, Boden und Dach, aber PU) GFK-Front mit großem Panoramafenster & Sun Roof, GFK Dach und Seitenwände, Al-Ko Antischlingerkupplung, Alufelgen, Schwerlaststützen, Truma Therme bzw. Truma Combi Heizung, Dometic Kühlschrank mit 110 bzw. 133l, 3- oder 4-Flammenkocher (ab Serie Mondial sogar noch einen Gasbackofen mit Grillfunktion), Sitz- und Liegeflächen mit Lattenrost und Federkern- bzw. Memoryschaummatratzen, viele Modelle mit einem Luxusbadezimmer mit separater Dusche und vieles vieles mehr.
Ab € 19.395 oder mtl. ab € 148*

AUTO DECKERS

Ihr Autokaufhaus www.AutoDeckers.de

Team Lage/Lippe
Daimlerstraße 13 • 32791 Lage
05232/7033300 • Fax 7033399
Auto Deckers Freizeitteam GmbH

&

Team Schlangen
33189 Schlangen • Detmolder Str. 13
05252/985555 • Fax 985566
Auto Deckers Serviceteam GmbH

* K+S = Komfort- und Sicherheitspaket enthält fast immer el. Fenster und Spiegel, Zentralverriegelung, Klimaanlage und Radio/CD sowie Servo, ABS, Airbags und Seitenaufprallschutz. Die Zahl im Kreis zeigt den Kraftstoffverbrauch auf 100 km/l bei kombiniertem Fahrbetrieb und die Farbe der »Plakette« (blau = Euro 6 und 5, grün = Euro 4, gelb = Euro 3), die Zahl im Rechteck den CO2 Ausstoß sowie die Umwelteffiezentsklasse. Die detailierten Werte finden Sie auch unter www.dat.de. • BestAutoCredit je nach Laufzeit 0,99% bis 4,99% Jahreseffektivzins bei 30% Anzahlung (das kann auch Ihr Gebrauchter sein). Auch OHNE Anzahlung möglich. Unser Durchschnittszins aller vermittelten Kredite beträgt 2,77 % p.a. Alle KIA: 7 Jahre-Herstellergarantie ab EZ (oder 150.000 km) • mit Mobilitätsgarantie und • 7 Jahre-Navi-Update (bei werkseitig fest installierter Kartennavigation) • 7-Jahre-Inspektions-Paket auf Wunsch zum günstigen AutoDeckers-Hauspreis. Zwischenverkauf und Irrtum vorbehalten.

Schwimmunterricht, Blühwiesen, Radwege, Wanderwege

Anträge der Jamaika-Koalition zum Haushalt 2021

Lage.

Zu den Haushaltsplanberatungen sind beim Kämmerer vier weitere Anträge der Koalition aus CDU, Grünen und FDP eingegangen. Sie werden in den kommenden Sitzungen der Aussschüsse beraten.

1) Schwimmunterricht: Die Parteien beantragen im Haushalt für das Jahr 2021 sowohl Übungszeiten in den städtischen Frei- und Hallenbädern als auch Finanzmittel für das Erlernen des Schwimmens bereitzustellen. Die Frei- und Hallenbäder der Stadt Lage waren und sind immer noch durch die staatlichen Maßnahmen zur Bekämpfung der Covid 19-Pandemie geschlossen. Eine Schwimmausbildung konnte deshalb weder durch städtische Bedienstete noch durch Sportvereine erfolgen. Wir sehen die Gefahr, dass ein ganzer Jahrgang an jungen Menschen das Schwimmen nicht erlernt, wenn in Zukunft entsprechende Angebote zum Erlernen des Schwimmens nicht verstärkt werden.

2) Blühwiesen: Es wird beantragt, die Mittel für die Schaffung und Unterhaltung von Blühwiesen um 2.000 € auf 5.000 € zu erhöhen. In der Begründung heißt es:
Die Mittel für die Schaffung und Unterhaltung von Blühwiesen sind im Vergleich zum Ansatz 2020 um 2.000 € gekürzt worden. Die Kürzung ist rückgängig zu machen. Die in 2021 veranschlagten Mittel in Höhe von 3.000 € für diese Maßnahmen reichten bereits in den vergangenen Jahren nicht aus. Das Interesse an der Anlage von Blühwiesen ist sehr hoch. Das Engagement zahlreicher Bürgerinnen und Bürger für den Insekten- und Artenschutz und für die natürliche Gestaltung ihres Wohnumfeldes ist erfreulich und sollte durch die Stadt weiter gefördert werden.
Die Förderung kann auch deshalb im bisherigen Umfang erfolgen, weil die Stadt Lage eine Person im Rahmen des Bundesfreiwilligendienstes beschäftigt und dadurch auch personell Kapazitäten frei hat.

3) Radwege: Hier zielt der Antrag nicht auf 2021, sondern auf die Folgejahre. Es wird beantragt den Haushaltsansatz für Bürgerradwege in den Finanzplänen 2022, 2023 und 2024 auf 200.000 € jährlich anzuheben. Dazu führen die Parteien aus: Die in den Finanzplänen 2022 bis 2024 verankerten 75.000 € reichen nicht aus, um die lange beschlossenen Maßnahmen umzusetzen. Von vielen Bürgern und nahezu allen Parteien gewünscht ist der Ausbau Radwegen an der Soorenheider Straße, der Waddenhauser Straße, der Liemer Straße, der Lückhauser Straße, der Heipker Straße und der Heßloher Straße in Angriff zu nehmen. Dazu können entsprechende Fördergelder beantragt werden. Vorbereitende Gespräche mit den Grundstückseigentümern und den Straßenbaulastträgern müssen intensiviert werden. Die Planung für den Bürgerradweg an der Liemer Straße muss mit der Nachbarstadt Lemgo abgestimmt werden. Dann sollte in den nächsten Jahren das Geld bereitstehen, die Pläne umzusetzen.

4) Wander- und Wirtschaftswege: CDU, Grüne und FDP beantragen die Mittel für die Instandhaltung von Wander- und Wirtschaftswegen um 2.000 € auf 5.000 € zu erhöhen. In der Begründung heißt es: 3.000 € für diese Maßnahmen reichen bei weitem nicht aus. Wir möchten auch an die im Rahmen des STEK- Prozesses von vielen Bürgerinnen und Bürgern geäußerten Wünsche zum Ausbau der Wanderwege erinnern. Wanderwege werden gerade in Zeiten der Pandemie von vielen Mitbürgerinnen neu entdeckt. Viele Wege befinden sich aber in einem sehr schlechten Zustand. Eine Reparatur dieser Wege ist dringend erforderlich.

Schüler werden kreativ

Wettbewerb zum Pauline-Jahr - Gymnasium unter den Gewinnern

Lage / Kreis Lippe.

„Ansichten einer Fürstin" – unter diesem Titel waren Schülerinnen und Schüler eingeladen, sich an einem Wettbewerb des Lippischen Landesmuseums Detmold und des Schulreferats der Lippischen Landeskirche zu Fürstin Pauline zur Lippe aus Anlass ihres 200. Todestages zu beteiligen.
Aufgrund der Corona Pandemie gab es leider keine Möglichkeit, das Landesmuseum zu besuchen und sich dort vor Ort in der aktuellen Ausstellung über Fürstin Pauline zu informieren. Die Kuratorin der Ausstellung, Milena Kempkes, war darum kurzerhand bereit, Schulklassen zu besuchen und Schülerinnen und Schüler über das Leben und Wirken der Fürstin Pauline zu informieren, um eine Auseinandersetzung mit der Thematik zu ermöglichen. Beiträge, die eingereicht wurden, reichten von Collagen über fiktive Tagebücher Paulines, Videos und Audiodateien bis hin zu einem Rap und kleinen Kleiderpuppen, die Pauline, ihre Familie, die Menschen damals und sogar Napoleon zeigten.
Preise im Grundschulbereich erhielten die Oetternbachschule und die Bachschule in Detmold sowie die August-Hermann-Francke-Grundschule in Lemgo. Als weiterführende Schulen durften sich das Gymnasium in Lage, das August-Hermann-Francke-Gymnasium in Detmold und das Marianne-Weber-Gymnasium in Lemgo über Urkunden und Preisgelder freuen.

Ansichten einer Fürstin: Über die Arbeiten der Schüler freuen sich (v. l.) Kuratorin Milena Kempkes, Andreas Mattke, Schulreferent der Lippischen Landeskirche und Museumsdirektor Dr. Michael Zelle. Foto: Lippisches Landesmuseum

Bauen & Wohnen
Ideen und Inspirationen

Rein in die frische Luft

Lüftungssysteme bekämpfen schlechte Luftqualität in den eigenen vier Wänden

(djd).

Luft ist wahrscheinlich unser wichtigstes „Nahrungsmittel". Obwohl wir täglich davon knapp 12 Kubikmeter aufnehmen, machen wir uns dennoch über die Qualität der Luft weitaus weniger Gedanken als über die unserer Ernährung oder des Trinkwassers. Durch Schadstoffe ist jedoch speziell die Luft in unseren eigenen vier Wänden stark belastet und in vielen Fällen kann sie sogar gesundheitsgefährdend sein. Da wir uns durchschnittlich mindestens 90 Prozent unseres Lebens in Innenräumen aufhalten, kommt es auf eine optimale Raumluftqualität unbedingt an.

Gereinigte Luftzufuhr
Schadstoffe in privaten Wohnräumen sind vielförmig und haben als Feinstaub, Pollen, Viren, Sporen oder flüchtige chemische Stoffe (VOC) negative Auswirkungen auf unsere Gesundheit. Belastete Raumluft beeinträchtigt unsere Schlafqualität sowie unsere Konzentrations- und Leistungsfähigkeit und kann sogar das Risiko für Allergien, Asthma und weitere gesundheitliche Beschwerden erhöhen. Viele dieser Schadstoffe entstehen in geschlossenen Räumen, andere gelangen erst durch offene Fenster in die Wohnung. Deshalb lässt sich dieses Problem auch durch händisches Fensterlüften nicht lösen. Genau hier setzen Komfort-Lüftungssysteme wie vom Raumklimaspezialisten Zehnder an: Dank effektiver Filter reinigen sie die Luft von Feinstaub, Pollen und ähnlichen Kleinstteilchen, schaffen ein gesundes Raumklima und ermöglichen so selbst für Allergiker ein bedenkenloses Durchatmen im eigenen Zuhause. Unter www.zehnder-systems.den gibt es mehr Informationen zur Funktionsweise der Anlagen.

Moderne Komfort-Lüftungssysteme sorgen für große Erleichterung unter Allergikern. Dank integrierter Staub- und Pollenfilter fördern sie nicht nur einen gesunden und erholsamen Schlaf, sondern sorgen auch für maximalen Wohnkomfort in den eigenen vier Wänden. Foto: djd/Zehnder Group Deutschland

Intelligente Sensorentechnik
Das Lüftungssystem transportiert die verbrauchte Luft inklusive Schadstoffen nach draußen und führt sauerstoffreiche sowie gefilterte Frischluft zu. Frische Luft mildert Stresssymptome, steigert die Konzentration und fördert einen gesunden und erholsamen Schlaf. Intelligente Sensoren erkennen, wenn die Raumluftqualität abnimmt, und sorgen selbstständig dafür, dass das Komfort-Lüftungsgerät aktiviert wird.
So bleiben Luftfeuchtigkeit sowie der Gehalt an CO2 stets auf einem gesundheitsförderlichen Niveau, auch während wir schlafen. Zur optimalen Hygiene tragen neben Filtern zudem die Luftverteilrohre des Herstellers bei, die dank einer glatten Innenbeschichtung verhindern, dass sich Verunreinigungen im Lüftungssystem ansammeln.
Eine Verbreitung von Krankheitserregern ist durch diese Lüftungssysteme nahezu unmöglich, denn sie arbeiten jederzeit mit unverbrauchter Außenluft und führen diese den Räumen gefiltert zu – ganz im Gegensatz zu Umluft- oder vielen Klimaanlagen. Diese verwenden die verbrauchte Luft wieder und verteilen sie erneut im ganzen Gebäude.

CAPITO
Heizung & Sanitär
Uwe Detert
Heideweg 148
32791 Lage/Heiden
05232/ 69 66 37
firma@uwe-detert.de
Dem Installateur is´ nix zu schwör!

Knut Winter
Gärtnermeister
Industriestr. 10 • Lage
Tel. 05232/68187
Fax 05232/68778
Mobil 0171/7267769
Garten- und Landschaftsbau
Gärten mit Pfiff

endlich kalkfrei
Dirk van Wickern
0 52 08 - 45 32 60
0173 - 838 1781
advanwickern@gmx.de
Kalkfreies Wasser für Ihr ganzes Haus mit einer wartungsfreien Enthärtungsanlage von eckstein
3 Jahre Vollgarantie, 30 Jahre Garantie auf das Granulat, sowie 10 Jahre Garantie auf den Druckbehälter.

Meisterbetrieb
Holz- und kunststoffverarbeitendes Handwerk
ADOLF PLÖGER
Inh. Johannes Plöger
● Zimmerei ● Bautischlerei
● Treppen ● Dachstühle
● Holz-Alu-Fenster
● Holzfenster + Haustüren
● Wintergärten + Carports
32791 Lage-Billinghausen • Landwehrstr. 114
Tel. 0 52 32 / 7 14 88 • Fax 0 52 32 / 7 91 29

05202 - 2360
Wir sind erreichbar:
Mo. - Fr. 8.00 bis 13.00 u. 15.00 bis 18.30 Uhr,
Sa. 8.00 bis 13.00 Uhr!
Inh. Gert Prüßner e.K. - Helpuper Str. 360 - 33818 Leopoldshöhe - Tel. 05202-23 60
farben PRÜSSNER
EIN HAUS VOLLER IDEEN

Hausmodernisierung im Frühjahr

Mit einem Sanierungsfahrplan sicher ans Ziel

(djd).

Das Thema Sanierung und Modernisierung steht bei vielen Besitzern älterer Immobilien auf der To-do-Liste. Die Gründe dafür können vielfältig sein, sie reichen vom Wunsch nach mehr Komfort und Wohnqualität über energetische Verbesserungen bis hin zum Aus- oder Anbau, um zusätzlichen Wohnraum zu schaffen. "Bevor man mit einer einzelnen Maßnahme beginnt, sollte man sich über seine Sanierungsziele, das Budget und den aktuellen Zustand des Hauses im Klaren sein", rät Erik Stange, Sprecher des Verbraucherschutzvereins Bauherren-Schutzbund e.V.

Modernisierungs-Check als Grundlag für eine gute Planung

Als ersten Schritt sieht Stange die Definition der eigenen Wünsche. Ist die Raumaufteilung noch zufriedenstellend? Soll das Haus auf einen zeitgemäßen Energiestandard gehoben werden? Sind die Sanitäranlagen oder die elektrotechnische Ausstattung veraltet? Danach lohnt es sich, in einem Modernisierungs-Check den aktuellen Gebäudezustand professionell erfassen zu lassen.

Ein Modernisierungs-Check bildet eine gute Grundlage, um die Sanierung oder Modernisierung eines Altbaus zu planen. Foto: djd/Bauherren-Schutzbund e.V.

Ein unabhängiger Bausachverständiger nimmt dafür das Haus vom Keller bis zum Dach unter die Lupe und stellt fest, wo akuter Handlungsbedarf besteht und wo Verbesserungen wünschenswert sind. Die Bestandsaufnahme bildet eine gute Grundlage für die weiteren Planungen.

Unter www.bsb-ev.de/modernisierung kann der kostenlose "Ratgeber Bestandsimmobilie" bestellt werden, der auf über 40 Seiten umfassende Informationen zum Thema liefert. Auf der Website gibt es zudem die Adressen unabhängiger Sachverständiger in ganz Deutschland.

Förderprogramme erleichtern Investitionen in die eigenen vier Wände

Wenn das Budget begrenzt ist und daher nicht alle gewünschten Verbesserungen sofort umzusetzen sind, kann der Bauherrenberater dabei helfen, einen mittelfristigen Stufenplan zu erarbeiten. Bei der Finanzierung zu berücksichtigen sind zudem Fördermöglichkeiten. Zuschüsse oder günstige Kredite etwa über die KfW Förderbank gibt es nicht nur für energetische Verbesserungen wie Dämmung und Heizungstausch. Auch für barrierefreie Umbauten oder die Verbesserung des Einbruchschutzes stellt die öffentliche Hand Gelder bereit.

ALLES AUS EINER HAND!

IHR KOMPETENTER PARTNER FÜR
- Energiespar-Heizungen
- Schöne Bäder
- Mehr Service

GUTOWSKI GRUPPE
Wasser Wärme Wohlgefühl
Gutowski GmbH • Gewerbepark Kachtenhausen
Haferbachstraße 9 – 15 • Tel. 05232 3297
www.gutowski-gmbh.de

Fassade sanieren und Wohnwert steigern

Tipps für die optische und energetische Modernisierung des Eigenheims

(djd).

Der Zahn der Zeit nagt an jedem Eigenheim. Die Außenhülle eines Gebäudes ist allen Witterungsbedingungen ausgesetzt, früher oder später führt daher an einer Fassadensanierung kein Weg mehr vorbei. Für Hausbesitzer gilt es dabei, die unterschiedlichsten Ziele unter einen Hut zu bringen: optische Verschönerung, Wertsteigerung der Immobilie und nachhaltige Energieeinsparungen. Mit einer Wärmedämmung etwa, die staatlich gefördert wird, kann man einen persönlichen Beitrag zu mehr Klimaschutz leisten.

Der Fassade eine neue Wunschoptik geben

In den allermeisten Fällen ist ein gründliches Sanieren wirtschaftlicher und ökologischer, als abzureißen und komplett neu zu bauen. Die Wahl von hochwertigen Materialien, eine kluge Planung der Fassadensanierung und die Ausführung durch erfahrene Handwerker können zudem einen Beitrag zur Wertsicherung oder Wertsteigerung des Eigenheims leisten.

Erste Ansprechpartner sind dabei Fachbetriebe vor Ort. Reinigen und neu streichen?

Reicht ein Anstrich oder sollte im selben Zuge auch gedämmt werden? Die Neugestaltung der Fassade ist eine Investition in die Wertsteigerung der Immobilie. Foto: djd/Sto/Jörg Wilhelm

Nur Risse sanieren oder gleich komplett dämmen? Die Profis wägen Kosten, Nutzen und Optik ab und können zum passenden Timing für jede Maßnahme beraten. Mit Fassadensystemen und Anstrichlösungen etwa von Sto können Hauseigentümer dabei nach eigenen Wünschen gestalten. Mit auswählbaren Proportionen, Materialien, Oberflächen und Farben erhält das Haus eine individuelle Ausstrahlung, verbunden mit hoher Wertigkeit.

Von einfach verschönern bis komplett sanieren

Abhängig von der Abnutzung kann bereits ein neuer Fassadenanstrich die passende Sanierungslösung sein. Er lässt die Fassade nicht nur gepflegt aussehen, sondern stellt auch den Schutz vor Witterung und Mikroorganismen wieder her. Der Putz schützt das Mauerwerk. Doch ein fehlender Witterungsschutz, defekte Bauteilanschlüsse, statische Bewegungen oder ungeeignete Materialien können ihm zusetzen und Risse verursachen. Solche Schäden lassen sich putztechnisch sanieren, bevor daraus größere Probleme an der Bausubstanz entstehen. Wer den Wohnwert des Eigenheims steigern will, kann in ein professionell installiertes Fassadendämmsystem investieren. Einmal angebracht, reduziert die Dämmung auf Dauer die Verbrennung fossiler Energien und den Schadstoffausstoß aus der Heizung. Gleichzeitig steigt der Wohlfühlfaktor im Zuhause: Im Winter bleibt die Wärme drin und im Sommer die Hitze draußen.

Hinzu kommt, dass der Staat Energiesparer für umweltfreundliche Investitionen belohnt – Infos unter www.wohnwert-steigern.de. So unterstützt er direkt etwa durch unkomplizierte Steuereinsparungen, daneben bieten KfW, BAFA und regionale Anbieter mit Kreditprogrammen und Zuschüssen zahlreiche Fördermöglichkeiten.

Bei uns wird FACHBERATUNG groß geschrieben!
FLIESENSTUDIO – LAGE
W + S GmbH & Co. KG
Im Seelenkamp 8c · 32791 Lage
Telefon 05232 / 6 44 43
Telefax 05232 / 66608
FLIESEN · SANITÄR
MARMOR · KLINKER
Schauen Sie doch einfach mal vorbei:
Wir freuen uns auf Ihren Besuch.

Raabe gmbh
Haustechnik · Sanitär · Heizung
Fachausstellung BAD
Im Seelenkamp 32 · 32791 Lage
Tel. (0 52 32) 94 86-0 · www.raabe-lage.de

Ausführung von Dächern aller Art
Fassadenverkleidungen
SCHNUR DACH GmbH
Seit 1866 Meisterbetrieb
32791 Lage, Kastanienstraße 14,
Telefon (0 52 32) 94 89-0, Fax 94 89-24

So wird man unabhängig von steigenden Strompreisen

Für Stromspeicher und Photovoltaikanlagen gibt es finanzielle Förderprogramme

(djd).

Die Bundesregierung bemüht sich um die Energiewende. Aber auch Privatleute können einen guten Teil dazu beitragen, die Energienutzung in Deutschland nachhaltig umzugestalten. Wenn Hauseigentümer zum Beispiel eine Photovoltaikanlage auf ihrem Dach installieren lassen, nutzen sie umweltfreundlich erzeugten Strom. Gleichzeitig machen sie sich unabhängig von steigenden Strompreisen und kombiniert mit einem Stromspeicher können sie sich selbst umfassend mit Strom versorgen.

So wird aus Sonnenlicht Strom

Photovoltaik (PV) bedeutet Umwandlung von Lichtenergie in elektrische Energie, die dann für die eigene Stromversorgung zu Hause genutzt wird. Photovoltaikanlagen können auf fast jedem Dach installiert werden und sind in den vergangenen Jahren immer günstiger geworden. Beim Kauf sollte man darauf achten, Solarmodule mit einem guten Schwachlichtverhalten zu wählen. Die Anlagen von Senec beispielsweise nutzen auch die geringere Lichtausbeute, wenn es bewölkt ist oder regnet. Nachts allerdings können PV-Anlagen generell keinen Strom erzeugen. Hier kommt ein Stromspeicher ins Spiel. Darin wird in sonnigen Zeiten der überschüssige Strom, den man in diesem Moment nicht verbrauchen kann, gespeichert. Abends oder nachts ruft man diesen ab und nutzt ihn bedarfsorientiert. Es ist auch möglich, den nicht verbrauchten Strom ins öffentliche Stromnetz einzuspeisen. Dafür gibt es eine geringe Einspeisevergütung. Oder man kann ihn über eine Strom-Cloud aus dem Sommer in den Winter mitnehmen. So wird der Solarstrom zur Energiequelle für die unabhängige Stromversorgung.

Auch abends kann man seinen selbst erzeugten Strom nutzen. Ein Stromspeicher macht es möglich. Foto: djd/SENEC/Sebastian Stiphout

Finanzielle Unterstützung

Da jeder Privathaushalt mit einer PV-Anlage und einem Batteriespeicher die gewünschte Energiewende mit vorantreibt, gibt es dafür finanzielle Förderprogramme. Diese unterscheiden sich jedoch in den einzelnen Bundesländern.

Unter www.senec.com gibt es eine umfassende Auflistung der verschiedenen Fördertöpfe, die ständig aktualisiert wird. In vielen Bundesländern existieren staatliche Förderprogramme für Stromspeicher, die gemeinsam mit einer Solaranlage installiert werden.

Wer den selbst erzeugten Strom nutzt, um damit sein eigenes Elektroauto zu tanken, profitiert zudem vom KfW-Förderprogramm für eine Ladestation, die sogenannte „Wallbox".

Für alle Hilfen müssen die Anträge jedoch gestellt werden, bevor ein Installationsauftrag beim Fachhandwerker erteilt wird.

HOLZ SPECKMANN
FACHMARKT // AUSBAU / BODEN / TÜREN / GARTEN
Unseren Gartenkatalog 2021 jetzt abholen, kostenlos bestellen oder online blättern:
www.holz-speckmann.de/kataloge
Der neue Garten-Katalog ist da!
HOLZ-SPECKMANN GmbH & Co.KG
32791 Lage • Im Seelenkamp 8 • Tel. 0 52 32 / 9 51 00-0
www.holz-speckmann.de • lage@holz-speckmann.de
Blätterkatalog
FACHMARKT // AUSBAU / BODEN / TÜREN / GARTEN

Wo Gewerbe und Siedlungen entstehen können

Bau- und Planungsausschuss beschäftigt sich mit der Neuaufstellung des Regionalplans Ostwestfalen-Lippe

Lage (wi).

Um nichts weniger als die Zukunft von Lage ging es am Donnerstag, 18. Februar 2021, in der Sitzung des neu formierten Bau- und Planungsausschusses. Es war die erste Sitzung dieses Ausschusses in der neuen Wahlperiode, die am 1. November 2020 begonnen hat.

Um die Zukunft der Stadt ging es insofern, als die Bezirksregierung Detmold die Neuaufstellung des Regionalplans Ostwestfalen-Lippe für die Jahre von 2020 bis 2040 als Entwurf jüngst veröffentlicht hat. Der Plan wird nach dem Inkrafttreten für alle Kommunen im Regierungsbezirk Detmold (= Ostwestfalen-Lippe) eine wichtige Richtlinie sein. Im Ausschuss stellte Beigeordneter Thorsten Paulussen den Neuaufstellungsentwurf des Regionalplans vor. Bis zum 31. März hat die Stadt Lage Zeit, sich im Beteiligungsverfahren hierzu zu äußern.

Die Ausschussmitglieder verständigten sich darauf, ihre Stellungnahmen zum Regionalplanentwurf auf der für den 3. März geplanten Bauausschusssitzung vorzutragen, dann die Standpunkte der Ausschussmitglieder im Zusammenhang mit der Stellungnahme der Stadtverwaltung zu erörtern und alles zusammen abzuwägen mit dem Ziel, sich auf eine Beschlussvorlage für den Stadtrat zu verständigen. Diese Empfehlung soll der Stadtrat in seiner für den 18. März geplanten Sitzung beschließen.

Die bis zum 31. März abgegebenen kommunalen Stellungnahmen wird die Bezirksregierung der Landesregierung zur dortigen Befassung weiterreichen. Die Landesregierung wird sich mit den kommunalen Stellungnahmen auseinandersetzen und sie gegebenenfalls in den Entwurf einfließen lassen. Die mehr oder weniger modifizierten Regionalpläne gehen schließlich von Düsseldorf wieder zurück an die Planungsbehörden der nordrhein-westfälischen Bezirksregierungen, die die Pläne wiederum an die Kommunen zur Kenntnisnahme übermitteln werden. Vermutlich im Sommer 2023, so Beigeordneter Paulussen, werde der überarbeitete Regionalplanentwurf den Lagenser Rat wieder beschäftigen.

Der Regionalplan OWL enthält die Potentialflächen für die zukünftigen Wohn-, Gewerbe- und Industriegebiete der Kommunen. Er steuert die Nutzung von Rohstoffvorkommen und sichert bedeutende Infrastruktur in der Region. Gleichzeitig ist er ein wichtiges Steuerungselement für den Freiraum- und Umweltschutz, denn er übernimmt u. a. die Funktion des Landschaftsrahmenplans und des forstlichen Rahmenplans und legt ein flächendeckendes zusammenhängendes System von Schutzausweisungen fest.

Die Stadt Lage muss der Regionalplanungsbehörde bis 31. März mitteilen, mit welchen Vorgaben sie im jetzigen Entwurf des Regionalplans nicht zufrieden ist.

Die Lagenser Stadtverwaltung hat in ihrer Beschlussvorlage für den Stadtrat die wesentlichen Änderungen der flächenmäßigen Darstellungen des neuen Entwurfs im Vergleich zum bisherigen Regionalplan im Gebiet der Stadt Lage kurz aufgelistet. Dabei handelt sich um Veränderungen im Hinblick auf Allgemeine Siedlungsbereiche (ASB), Bereiche für gewerbliche und industrielle Nutzungen (GIB) und Bereiche für die Sicherung und den Abbau oberflächennaher Bodenschätze (BSAB).

Akzeptabe und begrüßenswert

Im Wesentlichen, so Thorsten Paulussen, seien die Änderungen aus Sicht der Verwaltung, auch im Hinblick auf die Inhalte des am 7. März 2019 vom Rat einstimmig beschlossen Stadtentwicklungskonzeptes (STEK), akzeptabel und zum Teil begrüßenswert. Es werde erwogen, eine Stellungnahme lediglich zu folgenden Punkten abzugeben:

„1. Ausdehnung des ASB auf eine Bauzeile nördlich der Afrikastraße (Hardissen), um den ehemaligen Rewe-Markt in eine Bebauung einbeziehen zu können.

2. Beibehaltung des ASB im Bereich Trophagener und Bentruper Straße (Heiden), da es dort Entwicklungsabsichten seitens der Stadt gibt. Es wird davon ausgegangen, dass das Baugebiet „Wiesenbrede“ im Ortsteil Heiden (Bebauungsplan G 155) nördlich der Sudetenstraße vollumfänglich im ASB erhalten bleibt.

3. Beibehaltung bzw. nur teilweise Reduzierung des ASB nördlich und südlich der Lemgoer Straße (Lage), da hier größere, zusammenhängende Entwicklungsflächen vorhanden sind.

4. Als Ausgleich wird vorgeschlagen, den ASB im Bereich Grasweg / Dorfstraße (Ehrentrup) entsprechend zu reduzieren, auch um ein Zusammenwachsen des Siedlungsbereiches mit dem „Alten Dorf Ehrentrup“ zu verhindern. Allerdings sollte entlang der Straße „Alter Schulweg“ der ASB erhalten bleiben, um eine einzeilige Bebauung zu ermöglichen.

5. Erweiterung des GIB im Bereich „Hellweg / B 66“ (Kachtenhausen) und Darstellung eines GIB im Knotenbereich B 239n / B 66 (Ehrentrup) entsprechend der Vorschläge im STEK.“

Darstellung der Ortsumgehung

Hinsichtlich der „Bereiche für gewerbliche und industrielle Nutzungen“ (GIB) sieht der Regionalplanentwurf die Aufgabe des Bereichs „Sylbacher Straße“ in Waddenhausen und des Bereichs „Ehlenbruch“ in Ohrsen vor. Als drei neue GIB-Bereiche werden dargestellt: „Bereich Hellweg / B 66“ (13,4 Hektar), „östlich Osterheider Straße“ (beide Bereiche in Kachtenhausen) und „nördlich Oberes Land“ (insgesamt 21 Hektar) in Heiden.

Beigeordneter Thorsten Paulussen erläuterte, dass die Darstellungen der B 66n und der B 239n auf Lagenser Gebiet dem derzeitigen Bundesverkehrswegeplan entsprechen. Vor diesem Hintergrund spreche sich Stadtverwaltung für die Darstellung eines GIB im Knotenbereich B 239n / B 66 aus. Da eine B 66n zwischen Helpup und Ehrentrup im Bundesverkehrswegeplan nicht mehr verfolgt werde, sei die Darstellung dieser Trasse im Regionalplanentwurf entfallen.

Die Verwaltung, so Paulussen, schlage in ihrer Stellungnahme eine Vergrößerung des GIB-Bereichs „Hellweg / B 66“ vor. Auch die von der Verwaltung vorgeschlagene Ausweitung berücksichtige einen hinreichenden Abstand zur Ortsgrenze Helpup (Gebäude der ehemaligen Gewürzfabrik Ostmann). Auf einen solchen Abstand achte die Planungsbehörde.

Windräder-Abstandsgebot

Ratsherr Uwe Detert (AFD) bemängelte, dass bei der angestrebten „Ausdehnung des ASB auf eine Bauzeile nördlich der Afrikastraße“ die damit beabsichtigte Wohnbebauung näher als 1.000 Meter an die vorhandenen Windkraftanlagen bzw. Windräder „heranrükke“.

Beigeordneter Paulussen entgegnete, dass das in Rede stehende 1.000-Meter-Abstandsgebot nur für neue und nicht für bestehende Windräder gelte. Der Stadt gehe es darum, die in und an der Afrikastraße vorhandene Infrastruktur (Wasserleitungen, Abwasserkanäle, Elektrizität usw.) auch für eine Wohnbebauung auf der Nordseite der Straße nutzbar zu machen.

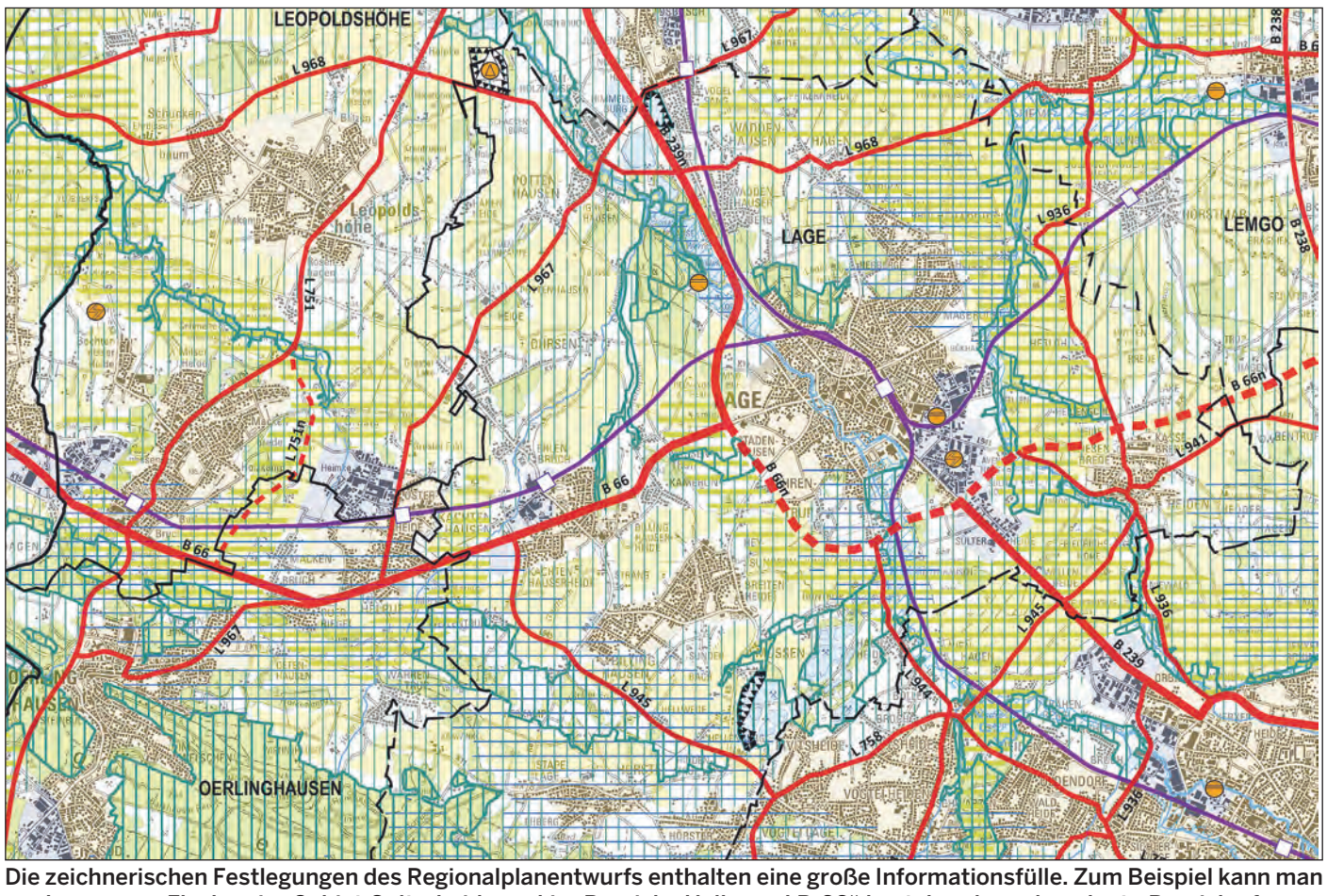

Die zeichnerischen Festlegungen des Regionalplanentwurfs enthalten eine große Informationsfülle. Zum Beispiel kann man an den grauen Flächen im Gebiet Sülterheide und im Bereich „Hellweg / B 66“ bestehende und geplante Bereiche für gewerbliche und industrielle Nutzungen (GIB) erkennen. Grafik: Bezirksregierung Detmold

Wurftaubenschießanlage in Lückhausen

SPD spricht sich gegen die Realisierung der Maßnahme aus

Lage.

Die SPD-Ratsfraktion Lage und der SPD-Ortsverein Hagen / Hardissen haben sich mit den beim Kreis Lippe liegenden Antragsunterlagen zur Errichtung eines 23 Meter langen Erdwalles an der Wurftaubenschießanlage in Lückhausen intensiv beschäftigt, Gespräche mit Bürgerinnen und Bürgern in Hagen geführt, sich die Situation vor Ort angesehen und sich mit Vorstandsmitgliedern des Wurftaubenclubs Lippe getroffen.

Im Ergebnis sprechen sich die Lagenser Sozialdemokraten nach Abwägung des Landschafts-, Gewässer- und Lärmschutzes gegenüber den sportlichen Interessen des Schießvereins gegen die Realisierung der Maßnahme aus. Fraktionsvorsitzender Hans Hofste betont: „Im Gegensatz zu anderen Parteien haben sich die Sozialdemokraten zunächst intensiv und ergebnisoffen mit dem Bauvorhaben beschäftigt. Matthias Kaiser als stellvertretender Fraktionsvorsitzender und Andreas Fritz als Vorsitzender des SPD-Ortsvereines Hagen / Hardissen haben zusammen mit mir intensive Gespräche mit Bürgern und dem Wurftaubenclub Lippe geführt “.

Die Betroffenheit der Vorstandsmitglieder Ekkehard Mönch und Erik Hanken angesichts der Ablehnung des Projektes von einigen Parteien und Privatpersonen ohne neutrale Wertung kann die SPD zwar nachvollziehen. Aber natürlich bedeutet die Errichtung einer 23,5 Meter hohen Wallanlage einen erheblichen Eingriff in die Landschaft. Daher wurde mit dem Verein über die Größe des Bauwerkes nach vorliegendem IBW-Gutachten diskutiert. Eine kleinere Dimensionierung des Schrotrückhaltesystems würde jedoch nicht den gewünschten Erfolg erzielen, da ein kompletter „Rückhalt von 100% der abgegebenen Schrote“ angestrebt wird, um den Boden nicht weiter mit den Bleigeschossen zu belasten. Die Existenz des Vereines ist jedoch bei Ablehnung des Projektes nicht gefährdet, da die jetzige Anlage Bestandsschutz genießt und ein Schießen weiterhin möglich ist.

Viele Hagener Bürger haben Angst vor einer höheren Lärmbelästigung durch den Ausbau der Schießanlage. Dies ist nachvollziehbar. Bisher waren bereits 3 Schießtage wöchentlich zugelassen. Lt. Aussage des Vereines ist auch künftig nur Schießen an Werktagen vorgesehen. Nach ersten Gesprächen mit der SPD wäre der Verein bereit, eine Schallschutzwand Richtung Hagen in einer Höhe von 5 Metern und entsprechender Länge über die gesamte Anlage zu errichten. „Sie haben der SPD-Fraktion ein Schallschutzgutachten vorgelegt, aus dem hervorgeht, dass der Schussknall sich dann um ca. 10 dB verringert“ berichtet Matthias Kaiser als stellvertretender Fraktionsvorsitzender. Diese zusätzliche Schallschutzmaßnahme würde den Schusslärm jedoch nur unwesentlich verringern.

Die Errichtung des Bauwerkes wird mit einer Dauer von 8 Jahren angegeben. In dieser Zeit werden die Zufahrtsstraßen und damit auch die Anwohner erheblich mit Schwerlastverkehr belastet und die Straßen beschädigt.

Bereits die Anlieferungen zur Biogasanlage und die intensive Nutzung der umliegenden Straßen für Rüben- und Sandtransporte belasten die Straßen intensiv.

Andreas Fritz und Rolf Kamphausen vom SPD-Ortsverein Hagen/Hardissen haben ihre Bedenken zum Landschafts- und Gewässer- und Lärmschutz bereits am 12.01.2021 beim Kreis eingereicht. „Wir haben als Ortspolitiker die Aufgabe, sowohl die Natur und Landschaft vor maßgeblichen Eingriffen, wie auch die Bürger vor zusätzlichem Lärm zu schützen“, erläutert Vorsitzender Andreas Fritz seine Position. „Die Existenz des Vereins ist aufgrund Bestandsschutz der Anlage jedoch nicht gefährdet“, sind sich der neue Sportausschussvorsitzende Matthias Kaiser und der langjährige ehemalige Sportausschussvorsitzende Andreas Fritz sicher. Mittelfristig müssten jedoch Konzepte zur Sanierung des mit Blei belasteten Bodens erarbeitet werden. Die SPD-Ratsfraktion hat sich nach Abwägung alle Punkte einstimmig gegen die Erweiterung der Schießanlage ausgesprochen.

Am „Arsch“ vorbei geht auch ein Weg

Lage.

Die Volkshochschule Lippe-West bietet am Dienstag, 23.03.21 von 19:30 – 21:00 Uhr einen Vortrag über zoom mit dem Titel: Am „Arsch“ vorbei geht auch ein Weg an.

Es gibt Momente im Leben, in denen einem klar wird, dass man etwas ändern muss. Wie viel schöner könnte das Leben erst sein, wenn man generell damit aufhört Dinge zu tun, die man nicht will, mit Leuten, die man nicht mag, um zu bekommen was man nicht braucht! Wer ebenfalls der Meinung ist, das Leben könnte etwas mehr Freiheit, Muße, Eigenbestimmung und Schokolade gebrauchen ist hier richtig. Man lernt, wie man sich Leute, Dinge und Umstände am "Arsch" vorbei gehen lässt und wie kleine Entscheidungen einen großen Effekt auf die Lebensqualität haben können. Anmeldungen unter Kurs-Nr. V1405LA bei der VHS Lippe-West, Lange Str. 124, Lage, Tel. 05232 9550-0 oder unter www.vhs-lw.de

Drogen aus dem fahrenden Wagen geworfen

Lage.

Auf der Liemer Straße wollten Polizeibeamte am Samstag eine Verkehrskontrolle durchführen und im Rahmen dessen gegen 14:10 Uhr einen blauen VW Lupo anhalten.

Auf das Anhaltezeichen des Streifenwagens "Stopp Polizei" hin gab der Fahrer Gas und fuhr deutlich zu schnell nach Waddenhausen. Dort bog er in die Dürerstraße ab. Die Beamten beobachteten, dass aus dem Beifahrerfenster ein Gegenstand ins Buschwerk am Straßenrand geworfen wurde. Kurz darauf hielt der Wagen an. Der Fahrer und Beifahrer flohen aus dem Wagen und rannten davon.

Polizeibeamte konnte beide Männer einholen und stellen. Es handelt sich um einen 20-Jährigen Lagenser und einen ebenfalls 20-jährigen Mann aus Osnabrück. Auf der Rückbank saß eine 19-jährige Frau. Bei dem weggeworfenen Gegenstand handelte es sich um eine Geldkassette mit Bargeld und Amphetaminen (unter anderem Ecstasy).

Der Lagenser, der am Steuer saß, ist nicht im Besitz einer Fahrerlaubnis und es besteht der Verdacht, dass er unter dem Einfluss von Betäubungsmitteln fuhr. Es wurde eine Blutprobe genommen, der Wagen wurde sichergestellt. Die weiteren Ermittlungen laufen.

Japanisch für Anfänger

Lage.

Wer möchte nicht einmal japanische Mangas im Original lesen oder bei seiner nächsten Reise ins Land der aufgehenden Sonne Gespräche mit Japanern auf Japanisch führen?

Den ersten Schritt dazu kann man mit dem Besuch des Sprachkurses tun!

Die Volkshochschule Lippe-West bietet donnerstags ab 15. April 2021 jeweils von 17:45 -19:15 Uhr einen Japanischkursus für Anfänger/innen ohne oder mit sehr geringen Vorkenntnissen im Technikum in Lage an.

Unter der Leitung einer muttersprachlichen Dozentin gibt es an 10 Abenden eine Einführung in die japanische Sprache in Wort und Schrift sowie Informationen zur Kultur und Gesellschaft Japans.

Eine Anmeldung vor Kursbeginn ist erforderlich unter Angabe der Kursnummer V4460LA unter der Rufnummer 05232 9550-0 der VHS Lippe-West, per Internet unter www.vhs-lw.de oder per E-Mail info@vhs-lw.de.

Weltgebetstag

Dieses Jahr zum Mitnehmen

Lage.

Traditionell findet am 1. Freitag im März – also am 05. März 2021 - der Weltgebetstag statt. Er wird jedes Jahr von christlichen Frauen aus einem anderen Land vorbereitet. Das diesjährige Thema dreht sich um den Inselstaat Vanuatu in der Südsee. Vanuatu ist weltweit das Land, welches am Stärksten Gefährdungen durch Naturgewalten und den Folgen des Klimawandels ausgesetzt ist. Ein weiteres Problem ist auch die allgegenwärtige Gewalt gegenüber Frauen.

Da dieses Jahr leider kein Präsenzgottesdienst dazu stattfinden kann, lädt die Ev.-lutherische Heilig-Geist-Kirche am Sedanplatz in Lage ein, um sich dort einen Gottesdienst to go mitzunehmen.

Die Kirche ist in den Farben von Vanuatu geschmückt. Sie ist den ganzen Tag geöffnet. Ab ca. 15.00 Uhr ist Musik aus Vanuatu zu hören. Außerdem werden Impressionen des Landes gezeigt.

Sie können die Projektarbeit des deutschen Weltgebetstags-Komitees durch ihre Spende unterstützen. In der Gottesdienst to go Tüte finden Sie die Gottesdienstordnung aus Vanuatu, eine Spenden- und eine Wildsamentüte, sowie eine Länderinformation.

Anzeige Anzeige

„Bester Bio-Laden 2021"

SPEISEKAMMER auf dem BIO HOF BRINKMANN ausgezeichnet

Lage-Hagen.

Die SPEISEKAMMER in Lage-Hagen (Fröbelstrasse 4) ist einer der 140 besten Bio-Läden des Jahres 2021 in Deutschland. Inhaberin Wiebke Brinkmann-Roitsch und alle Mitarbeiter freuen sich über ihre Auszeichnungen in Gold für fachkundige Beratung und besonders nachhaltige Verpackungskonzepte (in diesem Fall das Weglassen von Verpackungen, denn die Speisekammer ist in erster Linie ein unverpackter Hofladen), in Silber für die Atmosphäre und das Ladenkonzept und in Bronze für das Gesamtergebnis unter allen Hofläden.

Die Auszeichnung wurde ihnen aufgrund der sehr guten Bewertung durch ihre Kunden verliehen.

Im November 2020 rief das Naturkostmagazin Schrot&Korn bereits zum achtzehnten Mal bundesweit dazu auf, Bioläden und ihre Leistungen zu bewerten.

Mehr als 57.000 Stimmen wurden abgegeben für 2.510 Bio-Läden. Von diesen wurden die besten 140 Geschäfte in drei Größen-Klassen sowie in der Kategorie „Hofläden" anlässlich der Branchenmesse Biofach in Nürnberg als „Bester Bioladen 2021" im Rahmen einer Online-Gala ausgezeichnet.

Alle teilnehmenden Geschäfte erhalten ihr Kunden-Feedback anonymisiert und nutzen es, um Angebot und Service anhand der Wünsche ihrer Kunden weiter zu optimieren.

Das gute Ergebnis möchte das Team der SPEISEKAMMER das ganze Jahr über mit seinen Kunden feiern. Den Auftakt machen kostenlose Online Koch- und Backveranstaltungen, es folgen - sobald wieder möglich - Verkostungen und Genießerabende.

Auch das Gastronomieangebot der SPEISEKAMMER soll im Sommer bei schönem Wetter im Garten das Angebot des Ladens wieder bereichern - natürlich auch um die Übernachtungsgäste auf dem Hof zu verwöhnen: Denn auf dem Hof stehen auch zwei liebevoll renovierte Bauwagen für Feriengäste bereit. Neu ist in diesem Jahr auch das Angebot für Reiter mit ihrem eigenen Pferd auf dem Hof Urlaub zu machen.

Wiebke Brinkmann-Roitsch freut sich über die Auszeichnung.

Kirchliche Nachrichten

Christus-Gemeinde Lage der Selbständigen Evangelisch-Lutherischen Kirche (SELK)

28. 02.: 09.30 Predigt-Gottesdienst

Der Gottesdienst findet unter strenger Einhaltung des Schutzkonzeptes der Kirchengemeinde statt. Die Teilnahme ist nur nach telefonischer oder schriftlicher Voranmeldung im Pfarramt möglich.

Ev. ref. Johannesgemeinde Kachtenhausen

28. 02.: 10.00 Gottesdienst, Pfr. Matthias Schmidt

Während der Zeit des Lockdowns werden die Gottesdienste digital ausgestrahlt auf der Homepage www.johanneskirche-kachtenhausen.de

Ihre Helfer und Berater bei Trauerfällen

www.bestattungen-wehmeier.de
Familientradition seit drei Generationen.
Im Trauerfall werden Sie von uns bestens betreut.
Bestattungen Wehmeier 0 52 32 - 70 25 94
Am Großen Holz 10 · 32107 Bad Salzuflen - Hölserheide

Wiederholungstäter Sekundarschule

Schülerzeitung wieder vom Land ausgezeichnet / Lob für Online-Unterricht

Lage.

Ein lupenreiner Hattrick war es nicht. Nachdem die Sekundarschule Lage 2018 und 2019 landesweit für ihre Schülerzeitung geehrt worden war, erhielt die Schule nun aktuell für 2021 ihre dritte Auszeichnung. Schulministerin Yvonne Gebauer gratulierte in einem Schreiben, dass "School Times" erneut ausgewählt wurde, um das Land NRW auf Bundesebene zu vertreten.

"Die ausgezeichnete Ausgabe ist mitten im ersten Lockdown im Home-Office entstanden und behandelte schon damals ausschließlich das Thema Corona", berichtet Ivo Kraft, der die Schülerzeitung betreut. "Wir haben Ängste und Alltag vor allem des Abschlussjahrgangs beleuchtet. Geichzeitig haben wir auch die Lehrer zu Wort kommen lassen und deutlich gemacht, dass sie ebenso ratlos waren." Der damalige Abschlussjahrgang hat inzwischen längst erfolgreich die Schule beendet, doch Corona ist aktueller denn je.

"Dank unserer Ausstattung und des Einsatzes des Kollegiums meistern wir diese Dauer-Herausforderung gut", sagt Armin Zeller. Der Schulleiter betont, dass Schulalltag sowie dessen Struktur auch im Digitalunterricht so exakt wie möglich abgebildet würden: "Allgemeingültige Schulregeln wie Anwesenheit, Entschuldigungen, mündliche Mitarbeit oder der normale Stundenplan haben natürlich weiterhin Bestand."

Ein Vorteil ist, dass die Sekundarschule schon erfolgreich mit "Teams" arbeitete, als andere Schulen noch Aufgabenpakete per Mail verschickte. Alle Schülerinnen und Schüler, Kollegen sowie relevantes Schulpersonal sind involviert. Allen Schülern, die kein passendes Gerät hatten, wurden Leihgeräte ausgehändigt. "In der Spitze sind über 500 Personen zeitgleich im Netz über Teams unterwegs, aber alles läuft stabil", erklärt Jan Burg, der an der Sekundarschule die Digitalisierung organisiert. "Losgelöst von Corona haben wir auf dem Weg zur digitalen Schule den Jahrgang 5 komplett mit Leihgeräten ausgestattet und werden das auch für weitere Jahrgänge tun. Der Prozess der Digitalisierung hat durch die Pandemie einen deutlichen Schub erhalten, den wir nach dieser Krise fortsetzen werden", erklärt Burg.

Schüler wie Eltern werden in Entwicklung und Bewertung der Digitalisierung einbezogen. So führt die Sekundarschule nun schon zum zweiten Mal eine Eltern- und Schülerbefragung durch, bei der der Online-Unterricht bewertet werden sollte. Schon während des ersten Lockdowns erhielt die Sekundarschule hohe Zustimmungswerte. Besonders der Einsatz der Lehrerinnen und Lehrer im Hinblick auf Erreichbarkeit und Hilfsbereitschaft war positiv hervorgehoben worden. Die aktuelle Umfrage bestätigt die hohe Zufriedenheit. 93% der Eltern und 88% der Schüler sagen, dass die LehrerInnen die Kinder gut unterstützen, 91% der Eltern sind der Meinung, dass der Digitalunterricht gut funktioniere, nur 10% der Schüler urteilen, dass das Lernen über Teams nicht funktioniere. "Das gelingt uns wahrscheinlich so gut, weil wir das digitale Lernen komplett in Eigenverantwortung organisieren", sagt Armin Zeller. "Einrichtung, Wartung, Administration, Dokumentationen sowie Schulungen in Teams wird alles vom Kollegium gewährleistet."

Sekundarschule Lage - Lernen mit Kopf, Herz und Hand

Sonderausgabe

Liebe Sekundarschüler, Eltern, Lehrer,

die Redaktion hatte sich Ende Februar eigentlich dazu entschieden, zur Projektwoche eine Sonderausgabe zum Thema RESPEKT herauszubringen. Dann kam aber irgendwie etwas dazwischen und aus der ursprünglichen Planung wurde eine Sonderausgabe zum Thema CORONA!

Denn im März klopfte ein Virus nicht nur an unsere Schultür und sorgte für etwas noch nie da Gewesenes. Noch nicht mal über die Schulschließung konnten wir uns richtig freuen! Wochenlanges Homeoffice macht jedenfalls nicht wirklich

School Times
Die Schülerzeitung der Sekundarschule Lage
Sonderausgabe
CORONA
Kontakt-Mail: schuelerzeitung-lage@web.de
Lehrer und Herausgeber: Herr Kraft
Herstellung: Sekundarschule Lage in Zusammenarbeit mit unserem Sponsor, der Schülerfirma „Takt:S"
Ausgabe: 11
Juni 2020
Frei verfügbare

DEN LETZTEN BEISSEN DIE HUNDE?
Fair ist das nicht. Bestattungsvorsorge – das ist fair.
Tel. 05232-42 48
Ehlenbrucher Str. 163-165
LAGE-OHRSEN
Strate
www.bestattungen-strate.de

Notfallrufnummern

ACHTUNG!
Den Apotheken-Notdienst erfahren Sie unter
Tel. 0800 00 22 833
Handy 22 8 33
oder unter www.akwl.de

Ärztlicher Notfalldienst

Sie erreichen die Arztrufzentrale des ärztlichen Bereitschaftsdienstes / Notfalldienstes unter der **Tel.- Nr: 116 117 (HNO und Augenheilkunde).**
Die 116 117 ist kostenfrei.

Die Kinder- und jugendärztliche Notfallpraxis befindet sich im Medicum Detmold, Röntgenstraße 16.
Öffnungszeiten: Mo., Di., Do. 18-21 Uhr; Fr., Mi. 13-21 Uhr.
Nach 21 Uhr wenden Sie sich an die Notaufnahme des Klinikums Lippe.
Die allgemeine Notfallpraxis im Medicum am Klinikum Detmold, Röntgenstr. 16, kann direkt aufgesucht werden.

Zahnärztlicher Notfalldienst in Lage	
Auskunft erteilt	0180-5986700
Überfall - Unfall - Funkstreife	110
Feuer/Krankentransport	112
Polizeiwache Lage	9 59 50
Diakoniestation Friedrich-Petri-Str. 65	6 09 - 150
Bürgerbüro Stadt Lage	6 01- 300
Bereitschaftsdienst Abwasserbetrieb	601 - 601
Müll-Hotline	601 - 666

Anzeige Anzeige

Diabetes: Kribbelnde Füße sind oft ein Warnsignal

(djd-k).

Wenn die Füße kribbeln oder brennen, nehmen viele Menschen das nicht so wichtig. Dabei können diese Beschwerden vor einer ernst zu nehmenden Krankheit warnen: Diabetes.

Die Zuckerkrankheit wird häufig erst bemerkt, wenn Folgeerscheinungen auftreten. Dazu zählt die sogenannte Neuropathie, eine Nervenschädigung. Mehr als jeder dritte Diabetiker entwickelt eine Neuropathie - nicht selten schon im Vorstadium eines Diabetes (Prädiabetes). In solchen Fällen gilt es, frühzeitig zu handeln, um das Fortschreiten der Nervenschäden zu bremsen. In diesem Zusammenhang hat die Nationale Aufklärungsinitiative "Diabetes! Hören Sie auf Ihre Füße?" auf ihrer Webseite neue Videos mit den wichtigsten Infos und Tipps veröffentlicht.

Mit einem schmerzlosen Test können Ärzte feststellen, ob die Nerven an den Füßen intakt sind.

Foto: djd-k/COLOURBOX

Ausschussvorsitzende einladen

Antrag von CDU, Bündnis 90/Grüne und FDP

Lage.

In einem Antrag, der jetzt Bürgermeister Matthias Kalkreuter erreichte, heisst es: Die Fraktionen der CDU, Bündnis 90/Die Grünen und FDP im Rat der Stadt Lage beauftragen die Verwaltung mit der regelmäßigen Einladung von Ausschussvorsitzenden und Vertreter/innen zu Projekten, Presseterminen und Veranstaltungen, die mit der Arbeit des jeweiligen Ausschusses zusammenhängen.

Begründung:

Die Ausschussvorsitzenden und ihre Stellvertreter/innen sind von den Bürger/innen damit beauftragt worden, die Stadt Lage mitzugestalten. Die Politik muss somit auch bei Projekten, Presseterminen und Veranstaltungen einbezogen werden, die bisher vornehmlich von der Verwaltung besucht und betreut wurden.

Außerdem verstehen sich die Ausschussvorsitzenden als Expert/innen ihres Ausschussthemas und können auf diese Weise neue Impulse mit in die Arbeit und Außendarstellung der Verwaltung einbringen.

Kita- und OGS-Beiträge

Fehlende Regelung des Landes NRW erfordert Einzug durch die Stadt Lage

Lage.

Im Zuge des seit Mitte Dezember 2020 verordneten Lockdowns waren die Kitas und die OGS im eingeschränkten Pandemiebetrieb weiterhin geöffnet. Das Land NRW hatte an die Eltern appelliert, ihre Kinder möglichst zu Hause zu betreuen.

Generell bestand jedoch für die Kinder die Möglichkeit einer um zehn Wochenstunden reduzierten Betreuung in den Kitas. Diese Regelung galt bis zum 19. Februar 2021. Ab der letzten Februar-Woche (ab 22. 02. 2021) zunächst bis zum 07. 03. 2021 sind alle Kinder landesweit wieder in die Kindertagesbetreuung eingeladen. In diesem geöffneten Rahmen verbleibt es bei der landesweiten Kürzung des Betreuungsumfangs um zehn Stunden pro Woche (eingeschränkter Regelbetrieb).

In Abstimmung mit den Kommunalen Spitzenverbänden hatte das Land NRW Anfang des Jahres entschieden, die Eltern finanziell zu entlasten und die Elternbeiträge für den Monat Januar landesweit auszusetzen. Die Kostenübernahme für diesen Monat erfolgte hälftig durch das Land NRW und die Kommunen - so auch in Lage. Für den Monat Februar liegt vom Land NRW derzeit noch keine Entscheidung vor, diese Vorgehensweise des Vormonats beizubehalten.

„Aufgrund einer noch nicht vorliegenden Regelung des Landes, ob die Aussetzung der Eltern-Beiträge auch für den Februar erfolgt, sehen wir uns gezwungen, zunächst für Februar die vollen Beiträge für die Kinderbetreuung einzuziehen.

Sollte das Land NRW sich dazu entschließen, erneut die hälftigen Beiträge auch für Februar zu übernehmen, ist der Monat März für die Eltern beitragsfrei. Wenn das Land NRW die landesweite Aussetzung der hälftigen Kita-Gebühren jedoch nicht beibehält, werde ich dem Rat der Stadt Lage empfehlen, dass wir im Monat März 2021 den halben Elternbeitrag in Rechnung stellen. Die Stadt Lage wird dann die finanzielle Entlastung der Eltern aufrechterhalten und somit 50 Prozent der Elternbeiträge für den Monat Februar übernehmen“, stellt Bürgermeister Matthias Kalkreuter heraus.

Pottenhauser Straße

Bauwerke auf ehemaligem Fußweg errichtet

Lage.

Die Fraktionen der CDU, Bündnis 90/Die Grünen und FDP im Rat der Stadt Lage beauftragen die Verwaltung in einem Antrag an Bürgermeister Kalkreuter mit der Überprüfung der an der Pottenhauser Straße errichteten Bauten angrenzend an die dortigen Vorgärten, die scheinbar auf dem Bürgersteig gebaut wurden.

Begründung:

Nach den Um- und Neubauarbeiten an der Pottenhauser Straße wurde der Gehweg ebenfalls erweitert.

Nun haben Anwohner/innen der Pottenhauser Straße scheinbar Geräteschuppen oder andere Bauwerke auf dem ehemaligen Fußweg errichtet. Diese können ein massives Hindernis für Fußgänger/innen darstellen.

Die Verwaltung soll aus diesem Grund überprüfen, ob die Bauten dort rechtmäßig von den Anwohner/innen aufgestellt wurden.

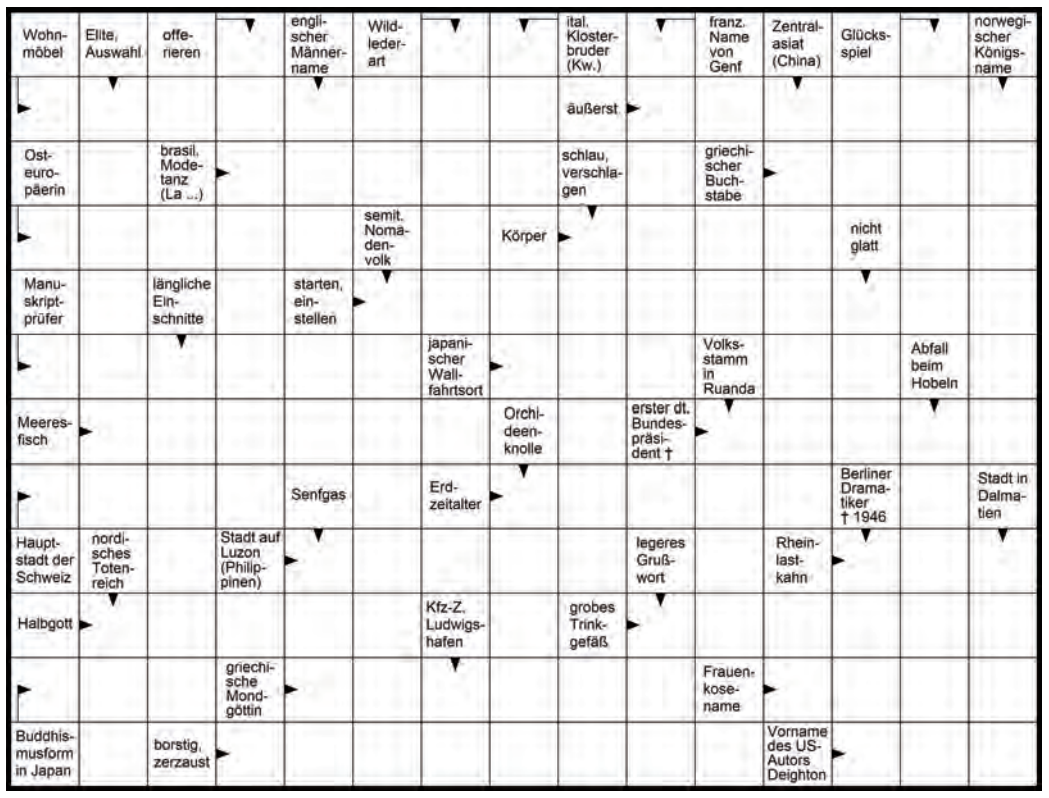

Anzeige Anzeige

„SOULFOOD LAGE”

„Ab sofort bargeldlos bezahlen mit dem Lage.Gutschein”

Lage (th).

Am kommenden Montag, 1. März, eröffnet in Lage „SOULFOOD – FAIR • VEGAN • Viele Waren Bio und unverpackt.

Lage.online – das Internetportal für Lage – begrüßt „SOULFOOD” ab sofort als neues Mitglied. Auch dem Gutschein-System haben sich die Inhaber angeschlossen, was bedeutet, dass ab dem ersten Tag (1. März) in der Langen Straße in Lage mit dem Lage.Gutschein bezahlt werden kann.

„Lage.online und der Lage.Gutschein sind eine tolle Sache, die den Standort Lage aufwertet. Wir freuen uns dabei zu sein”.

Meisterbetrieb André Kulinna
Heizungs- und Sanitärtechnik
32791 Lage
Telefon 05232 / 979717
www.kulinna-kundendienst.de

Impressum

Der Postillon:
Herausgeber und Verlag
Der Postillon,
Inh. Peter Thiele e. K.
Friedrichstraße 10, 32791 Lage,
Tel. (0 52 32) 33 34
Anzeigenannahme: (0 52 32) 3334
Redaktion: (0 52 32) 92 09 70,
www.Postillon.com
e-Mail: Info@Postillon.com

Anzeigenleitung: Ingrid Thiele,
Redaktion: Peter Thiele,
alle in Lage, Friedrichstraße 10.
Druck:
Oppermann Druck- und Verlags GmbH & Co., Gutenbergstr. 1, 31552 Rodenberg.
Der Postillon erscheint wöchentlich, unverbindlich, samstags.
Auflage: 18.600 Exemplare.
Der Postillon ist neutral und unabhängig.
Es werden Anzeigen aller Interessengruppen veröffentlicht.
Für den Text ist der Inserent verantwortlich.
Für Rücksendungen unaufgefordert eingesandter Manuskripte, Bücher, Zeitschriften und Bilder übernimmt die Redaktion keine Verantwortung.
Z. Zt. gültige Anzeigenpreisliste Nr. 44 vom 01. Januar. 2020.

Postillon-Zustellung!

Ihre Meinung ist uns wichtig:
Sollte die Postillon-Zustellung nicht zu Ihrer Zufriedenheit ausgeführt werden, lassen Sie es uns wissen, nur so können wir Abhilfe schaffen!
Bei Reklamationen wenden Sie sich bitte an die Rufnummer
0 52 32 - 33 34!

Wir weisen darauf hin: Wenn Sie einen Aufkleber am Briefkasten angebracht haben „Keine Werbung”, dürfen wir Sie nicht beliefern.

LAGE.online
LAGE ist mir nicht EGAL
Ich kauf in meiner Stadt damit sie eine Zukunft hat

Kleinanzeigen

Verschiedenes

Haushaltsauflösungen
und Entrümpelungen zum Festpreis. Fa. Borgis-Verwertungen, Tel. 05205 - 72553.

Wo jeder Cent
gut investiert ist ... der-fliesenfuchs.de, 0171-3569862.

Räumungen von Wohnungen,
Häusern, Dachböden, Kellern etc.! Auch Kleinabriss von Garagen, Vordächern, Gartenhäusern. Demontage und Rückbauarbeiten. Fa. Borgis-Verwertungen, Tel. 05205 - 72553.

Betreuungundhilfe.de
im Alltag e.V.”, Sprechstunde immer dienstags von 10 bis 12 Uhr im „Alten” Rathaus in Lage, 1. OG, Zi. 19, Tel. 0163 - 6174828.

Mulden zum Entsorgen
von: Gartenabfällen, Mischmüll, Bauschutt, Bodenaushub etc. liefert günstig Fa. Borgis-Verwertungen, Tel. 05205 - 72553.

Schuhmacherfachbetrieb
Holzkamp - Schuhreparaturen aller Art, schnell + preiswert - Lemgoer Str. 31, Parkplätze direkt vorm Haus.

Urlaub/Freizeit

Ferien an der Nordsee?
Strandurlaub in St. Peter-Ording, FeHs bis zu 5 Personen, gehobene Ausstattung, Info: www.strandurlaub-st-peter.de oder www.ferienhaus-st-peter.com Tel. 0173-5371807.

Verkäufe

Trapezbleche, 1. Wahl
u. Sonderposten aus eigener Produktion, TOP-Preise, cm-genau, 39435 Egeln, Feld am Bruche 18, bundesweite Lieferung, 039268/9869-0.
5 % online Rabatt sichern
www.dachbleche24.de

Ankauf

Wir kaufen Wohnmobile
+ Wohnwagen, 03944-36160, www.wm-aw.de (Fa)

Stellenangebot

Haushaltshilfe
für Privathaushalt gesucht. Tel. 05232 - 17389.

- Sie sparen bis zu 9.570,00 €[1]
- Kfz-Steuerbefreiung[2] bis zu 10 Jahre
- Reduzierte Dienstwagenbesteuerung[3]
- 8 Jahre Batterie-Garantie/max. 160.000 km
- Privilegierung im Straßenverkehr[4]

ID.4 Pro 150 kW (204 PS) 77 kWh 1-Gang-Automatik

Stromverbrauch, kWh/100 km: kombiniert 16,2/CO_2-Emissionen, g/km: kombiniert 0. Effizienzklasse A+.

Ausstattung: Klimaanlage „Climatronic“, LED-Scheinwerfer, Spurhalteassistent „Lane Assist“, Navigationssystem „Discover Pro“, Einparkhilfe im Front- und Heckbereich, Multifunktionslenkrad mit Touch-Bedienung, Außenspiegel elektrisch einstell-, anklapp- und beheizbar, Notbremsassistent „Front Assist“ mit Fußgänger- und Radfahrererkennung, Keyless Start, Ladekabel Mode 3 Typ 2 16 A u. v. m.

Privatkundenangebot

UVP:	45.040,00 €[5]
Hauspreis (inkl. 9.000,00 € Umweltbonus[6]):	**35.470,00 €**
Sie sparen:	9.570,00 €[1]
48 mtl. Leasingraten à	305,00 €[7]
Sonderzahlung (entspricht BAFA-Umweltbonus[6]) + 990,00 €:	6.990,00 €

Gewerbekundenangebot

UVP:	37.890,00 €[5]
Hauspreis (inkl. 9.000,00 € Umweltbonus[6]):	**28.890,00 €**
Sie sparen:	9.000,00 €[1]
48 mtl. Leasingraten à:	232,00 €[10]
Sonderzahlung (entspricht BAFA-Umweltbonus[6]) + 990,00 €:	6.990,00 €

ID.3 Pure 110 kW (150 PS) 45 kWh 1-Gang-Automatik

Stromverbrauch, kWh/100 km: kombiniert 13,1/CO_2-Emissionen, g/km: kombiniert 0. Effizienzklasse A+.

Ausstattung: Klimaanlage „Air Care Climatronic“, LED-Scheinwerfer, Spurhalteassistent „Lane Assist“, Navigationssystem „Discover Pro“, Einparkhilfe im Front- und Heckbereich, Freisprecheinrichtung, Multifunktionslenkrad mit Touch-Bedienung, DAB+, Notbremsassistent „Front Assist“ mit Fußgänger- und Radfahrererkennung, Sprachbedienung, Ladekabel Mode 3 Typ 2 16 A u. v. m.

Privatkundenangebot

UVP:	32.058,00 €[5]
Hauspreis (inkl. 9.000,00 € Umweltbonus[6]):	**22.515,00 €**
Sie sparen:	9.570,00 €[1]
48 mtl. Leasingraten à	180,00 €[8]
Sonderzahlung (entspricht BAFA-Umweltbonus[6]) + 990,00 €:	6.990,00 €

Gewerbekundenangebot

UVP:	26.963,00 €[5]
Hauspreis (inkl. 9.000,00 € Umweltbonus[6]):	**17.963,00 €**
Sie sparen:	9.000,00 €[1]
48 mtl. Leasingraten à:	127,00 €[10]
Sonderzahlung (entspricht BAFA-Umweltbonus[6]) + 990,00 €:	6.990,00 €

Ein Angebot der Volkswagen Leasing GmbH, Gifhorner Str. 57, 38112 Braunschweig, für die wir als ungebundener Vermittler gemeinsam mit dem Kunden die für den Leasingvertrag nötigen Vertragsunterlagen zusammenstellen.[9]

Angebote der Volkswagen Bank GmbH, Gifhorner Str. 57, 38112 Braunschweig, für die wir als ungebundener Vermittler gemeinsam mit dem Kunden die für die Finanzierung nötigen Vertragsunterlagen zusammenstellen. Für gewerbliche Einzelabnehmer mit Ausnahme von Sonderkunden für ausgewählte Modelle.[11]

Abbildungen zeigen Sonderausstattungen gegen Mehrpreis. Stand 01/2021. Änderungen, Irrtümer und Zwischenverkauf vorbehalten.
[1] Gegenüber der unverbindlichen Preisempfehlung des Herstellers. [2] Elektrofahrzeuge sind bei Erstzulassung bis Ende 2025 maximal 10 Jahre, längstens bis 2030 von der Kfz-Steuer befreit. [3] Für Fahrer eines rein elektrischen Dienstwagens mit einem Bruttolistenpreis von bis zu 60.000,00 € wird dieser geldwerte Vorteil nur mit einem Viertel des Bruttolistenpreises ermittelt. Für Fahrer von rein elektrischen Dienstwagen mit einem Bruttolistenpreis von über 60.000,00 € wird die Bemessungsgrundlage halbiert. Diese Steuerbegünstigungen gelten für Erstzulassungen zwischen dem 01.01.2019 und dem 31.12.2030 und sind ebenso für gebrauchte Fahrzeuge gültig. [4] Neben monetären Vorteilen können Elektroautos von Sonderrechten im Straßenverkehr profitieren, u. a. besondere Parkplätze, verringerte Parkgebühren oder die Benutzung von Busspuren. [5] Unverbindliche Preisempfehlung des Herstellers, Preisliste Deutschland. [6] Bundeszuschuss für Elektro- und Plug-in-Hybrid-Fahrzeuge gemäß den Förderrichtlinien des Bundesministeriums für Wirtschaft und Energie. Die Auszahlung des Bundeszuschusses erfolgt erst nach positivem Bescheid des von Ihnen gestellten Antrags. Ein Rechtsanspruch besteht nicht. Mehr Infos unter www.bafa.de.
[7] Sonderzahlung: 6.990,00 € (BAFA-Umweltbonus + Anzahlung); Nettodarlehensbetrag: 34.880,00 €; Sollzinssatz (gebunden) p. a.: 2,99 %; effektiver Jahreszins: 2,99 %; Laufzeit: 48 Monate; Laufleistung pro Jahr: 10.000 km; Gesamtbetrag: 21.630,00 €.
[8] Sonderzahlung: 6.990,00 € (BAFA-Umweltbonus + Anzahlung); Nettodarlehensbetrag: 28.515,00 €; Sollzinssatz (gebunden) p. a.: 2,97 %; effektiver Jahreszins: 2,97 %; Laufzeit: 48 Monate; Laufleistung pro Jahr: 10.000 km; Gesamtbetrag: 15.630,00 €.
[9] Bonität vorausgesetzt. Es besteht ein Widerrufsrecht für Verbraucher. Alle Privatkundenangebote inklusive MwSt. [10] Sonderzahlung: 6.990,00 € (BAFA-Umweltbonus + Anzahlung); Laufzeit: 48 Monate; Laufleistung pro Jahr: 10.000 km. [11] Bonität vorausgesetzt. Alle Gewerbekundenangebote zuzüglich MwSt.

Stricker
Top Service – Top Autos

Ihr Volkswagen Partner

Kurt Stricker GmbH & Co. KG

– Weidenweg 4, 32805 Horn-Bad Meinberg, Tel. 05234 8233 11
– Lise-Meitner-Str. 15, 32760 Detmold*, Tel. 05231 308089 0
* Volkswagen Service-Betrieb

NEUWAGEN NUR AM STANDORT HORN!